

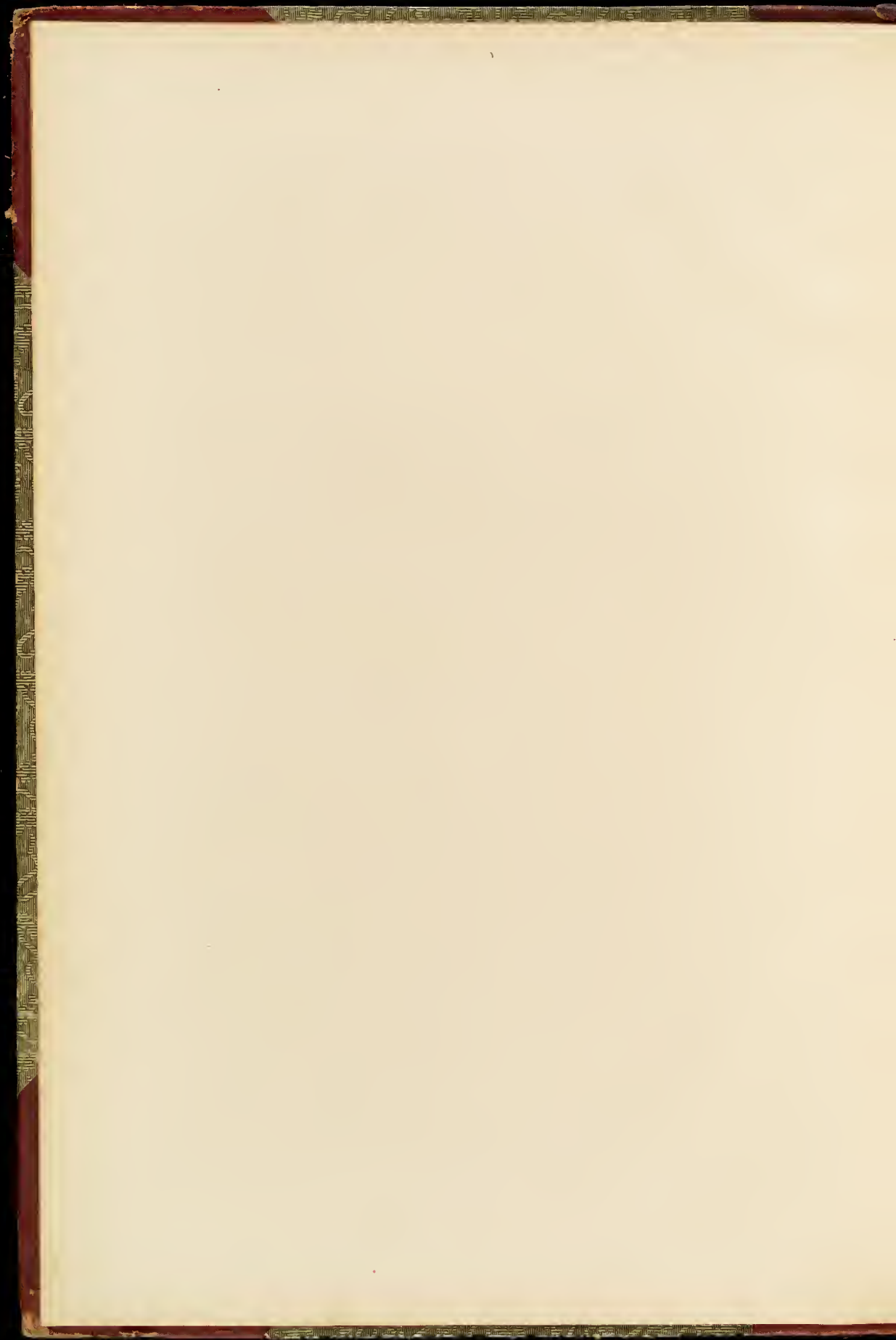

729  
C91  
v.2

✓





DER  
INNERE AUSBAU





DER  
INNERE AUSBAU

SAMMLUNG AUSGEFUEHRTER ARBEITEN

AUS

ALLEN ZWEIGEN DES BAUGEWERBES

HERAUSGEGEBEN

VON

CREMER UND WOLFFENSTEIN



---

II. BAND

---

BERLIN  
VERLAG VON ERNST WASMUTH

ARCHITEKTUR-BUCHHANDLUNG

35 — MARKGRAFEN-STRASSE — 35

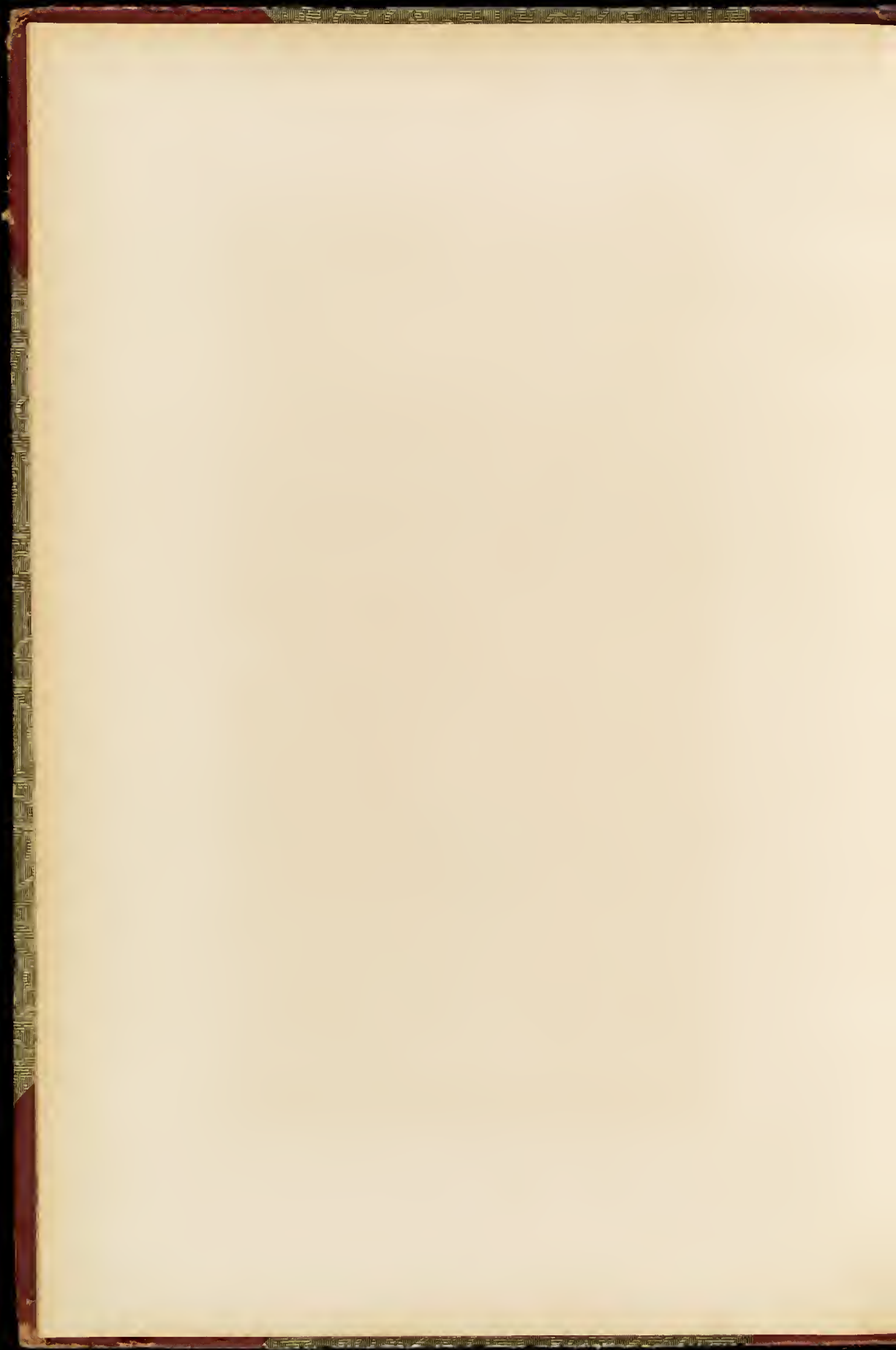



1. Harmon. M. 1. 10.

Artel Anstalt vor Ernst Wasmuth's

BERLIN

Die Kunst der Innendecoration, von Ernst Wasmuth.

1. Teil

1891

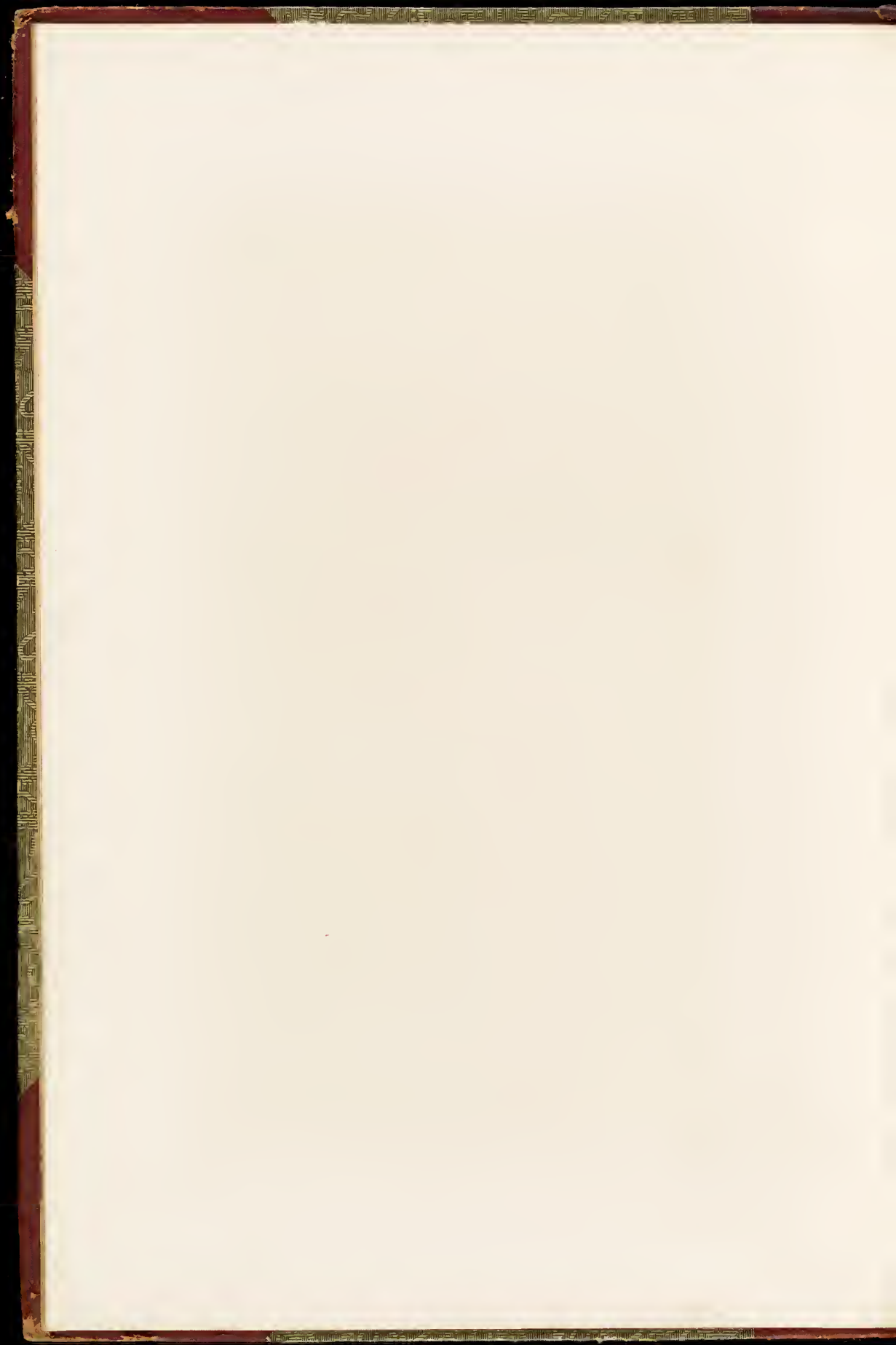



1871

Harmon

BEIJIN

Die Wappenstein und Decke im d. Sedlmayr'schen Hause in Wien

von Dr. J. J. Sedlmayr

1871

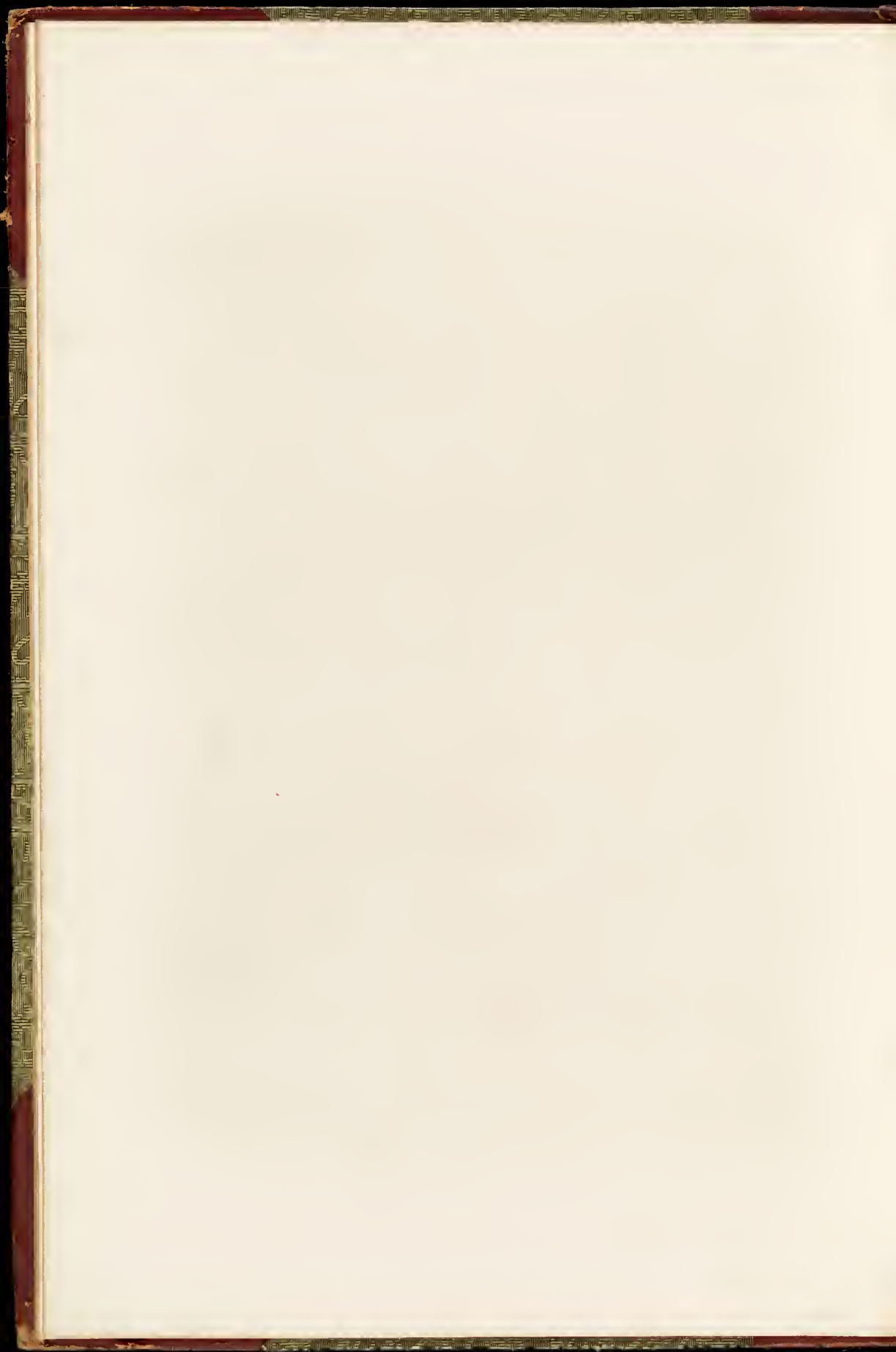



THE HOTEL

WILHELM H. FERNANDES, ARCHT. UND BLDG. FÜR STADT UND LAND

AMSTERDAM

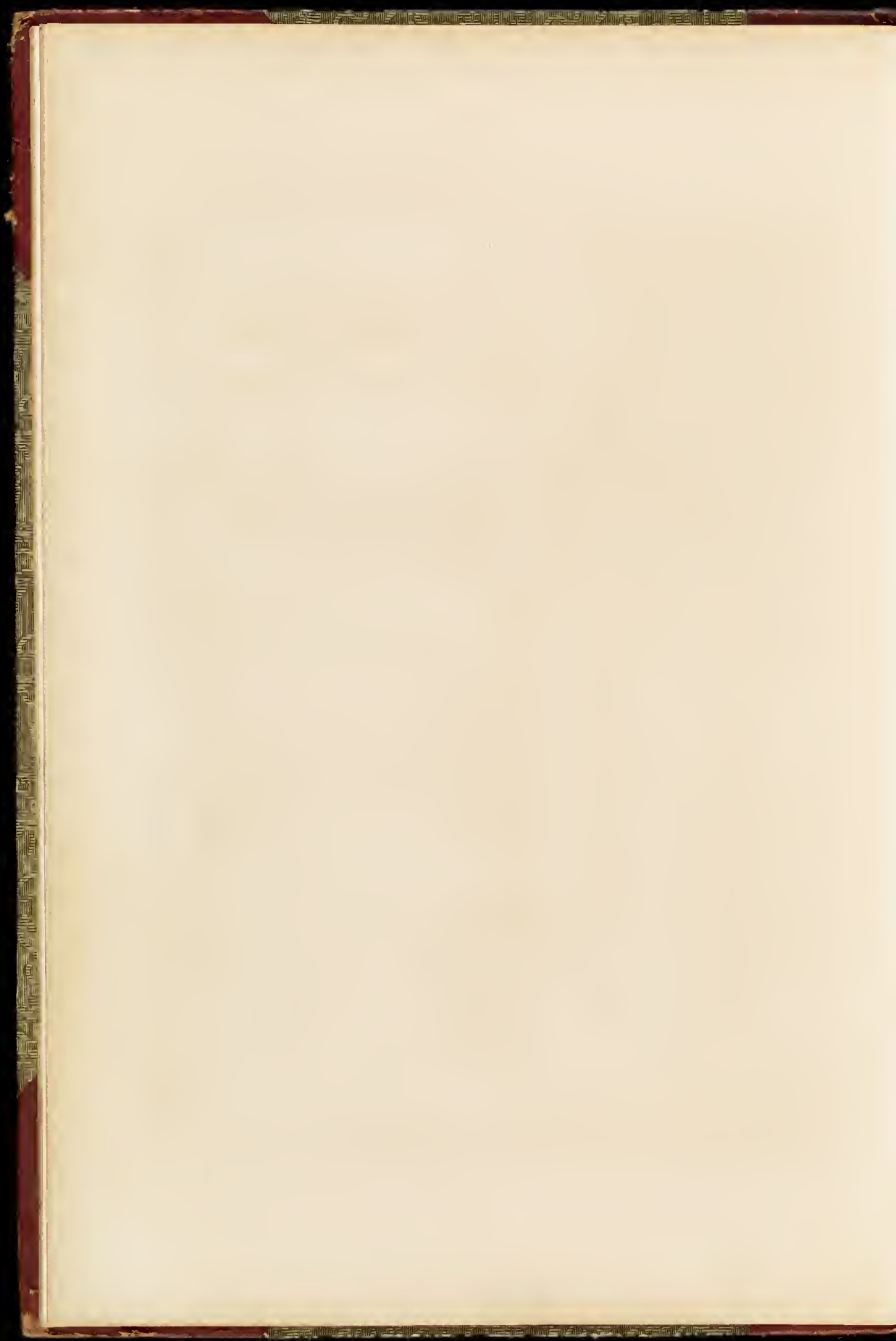





GRAND BALL ROOM

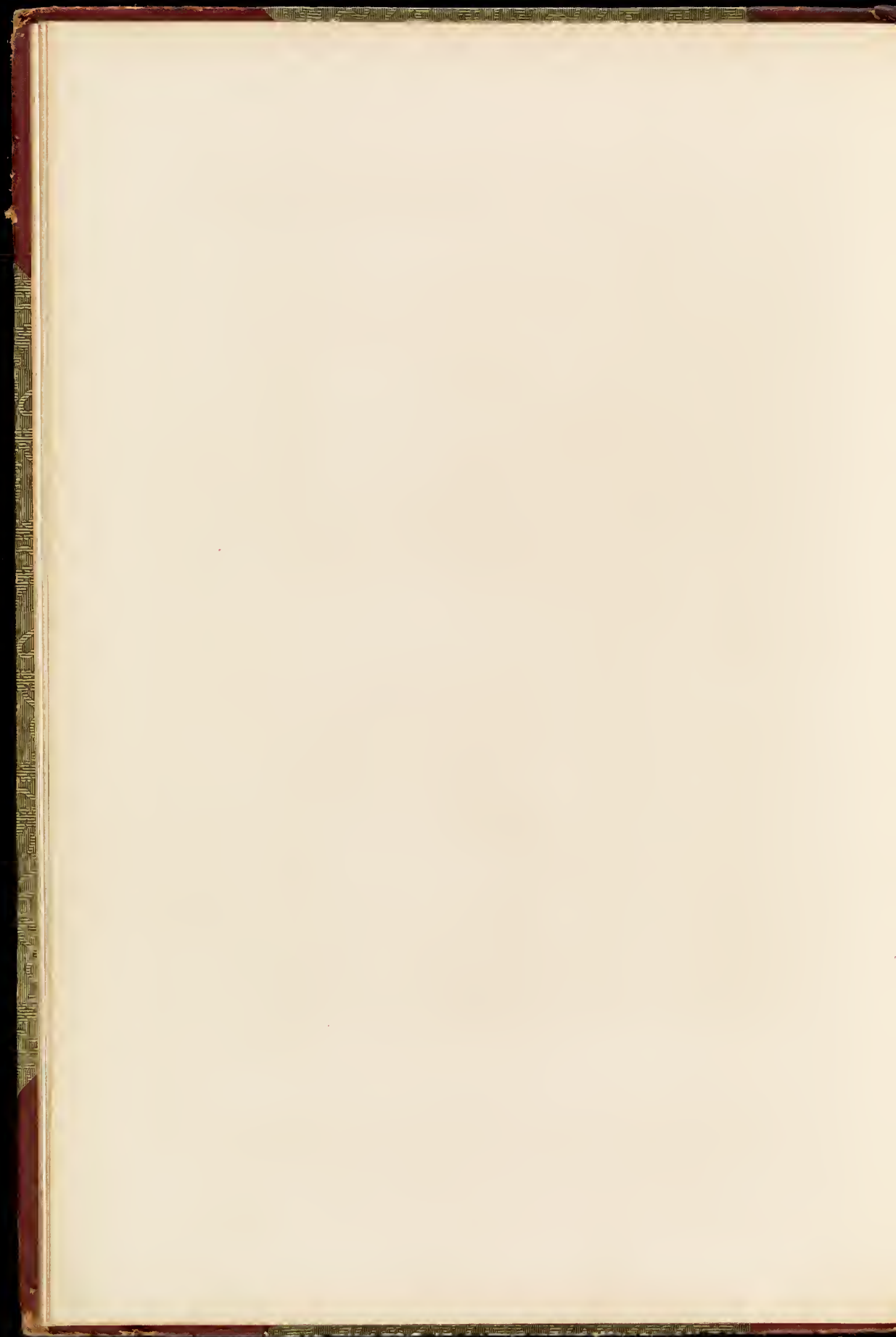



DESIGNER: G. H. P.  
 TANZSAAL IM HOFFENBURG

Architect: Herr Architekt Herr Hofmeister





Fenster der W. d. d. d. d. d.

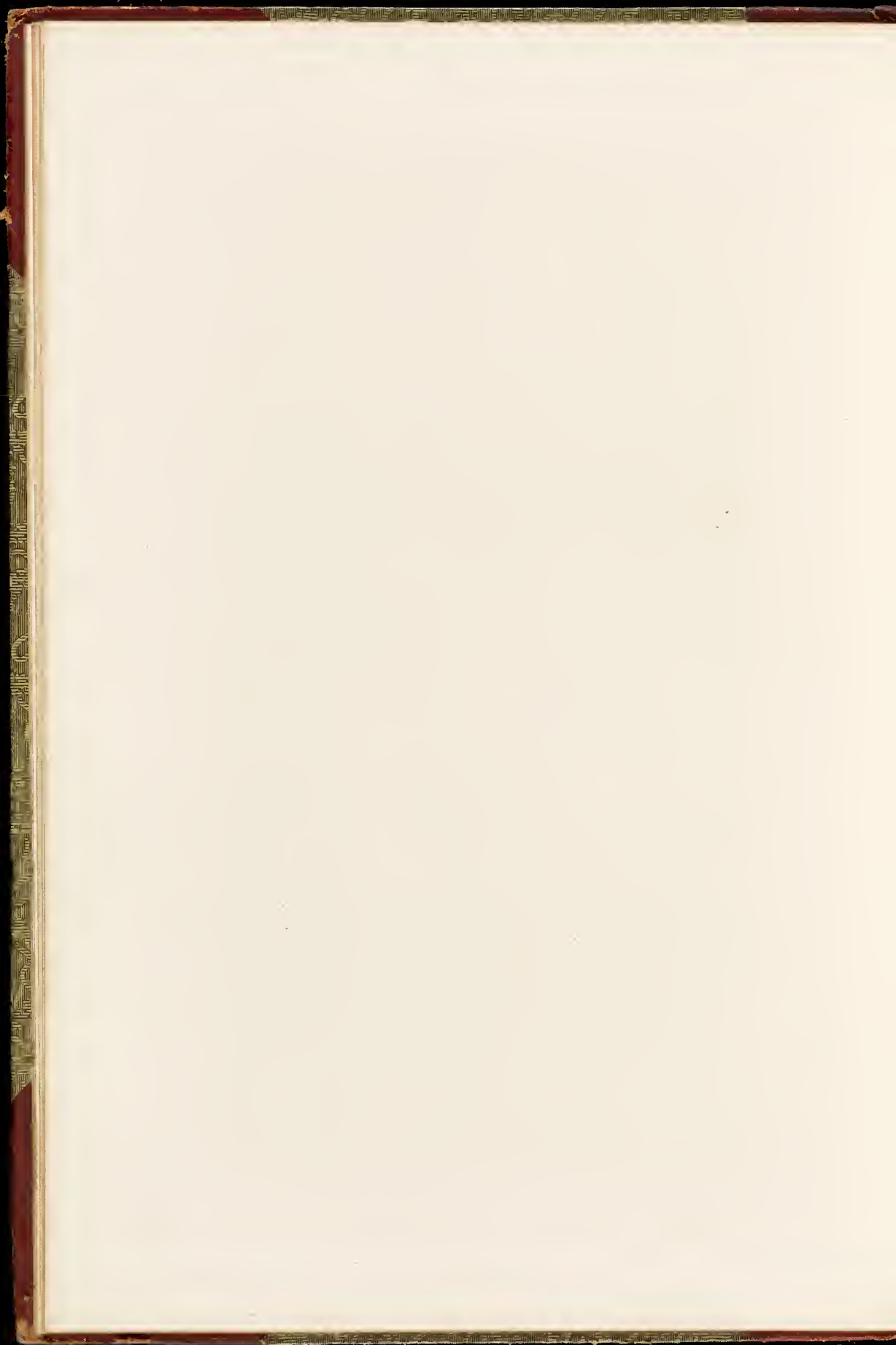

DER INNERE AUSBAU

Tafel I

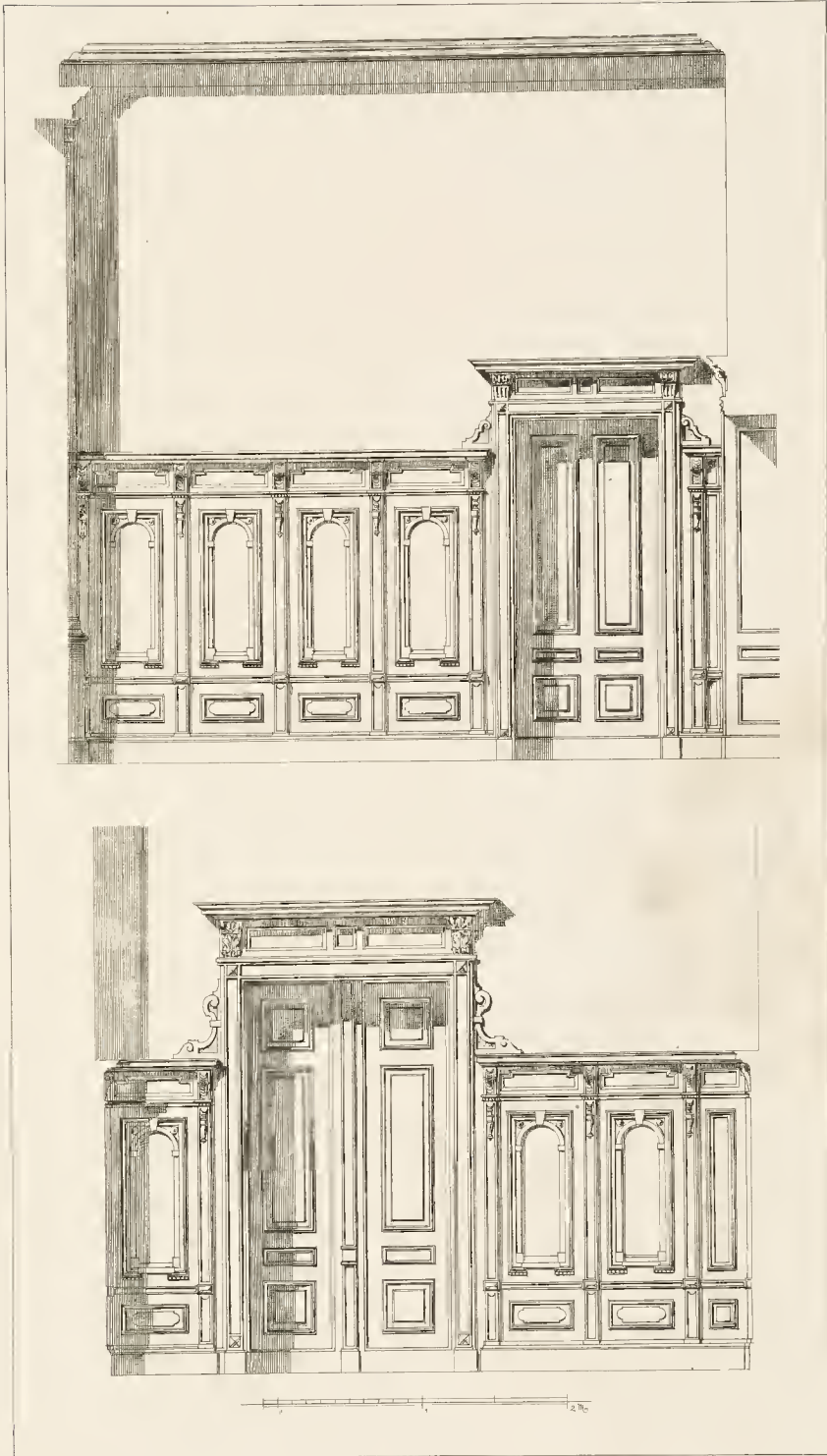

H. Eulsen Arch. ges.

Lichtdruck von C. G. Röder Leipzig

MUENCHEN  
BAIERISCHE VEREINSBANK  
VERTAEFELUNG IM ARBEITSZIMMER DES PRAESIDENTEN  
Martens Arch. erf. — Albert Schmidt Baugesch. ausgef.

Verlag von Ernst Wasmuth Berlin

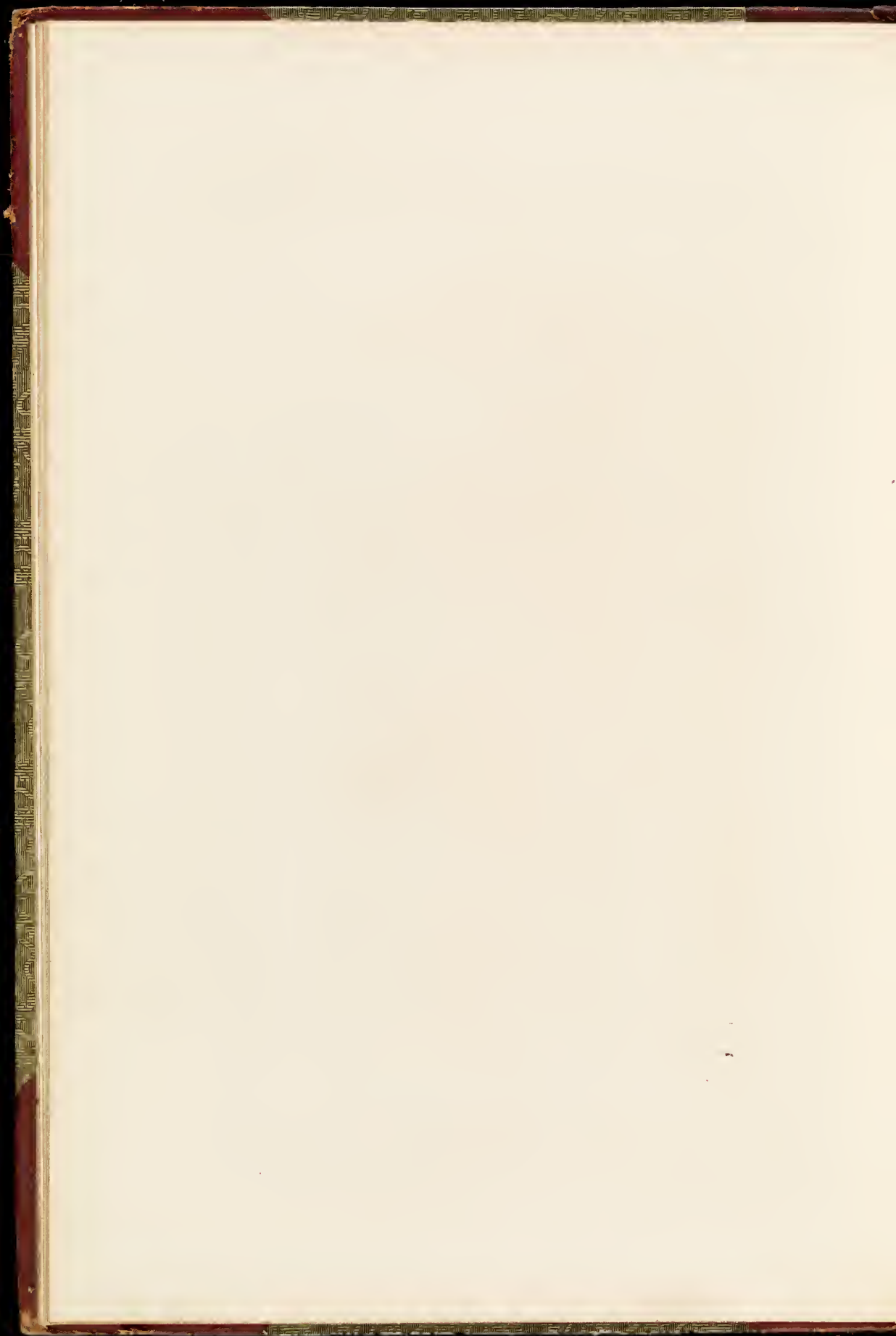



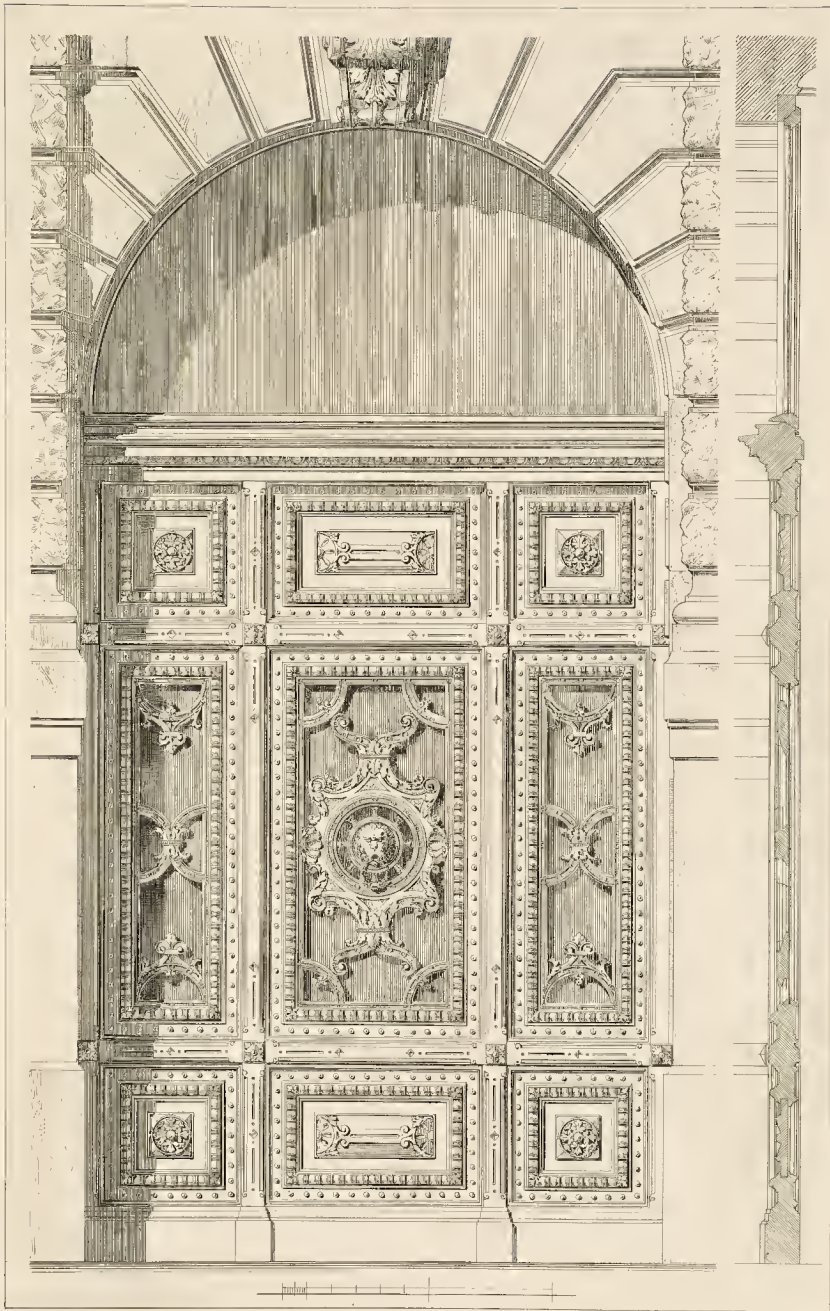
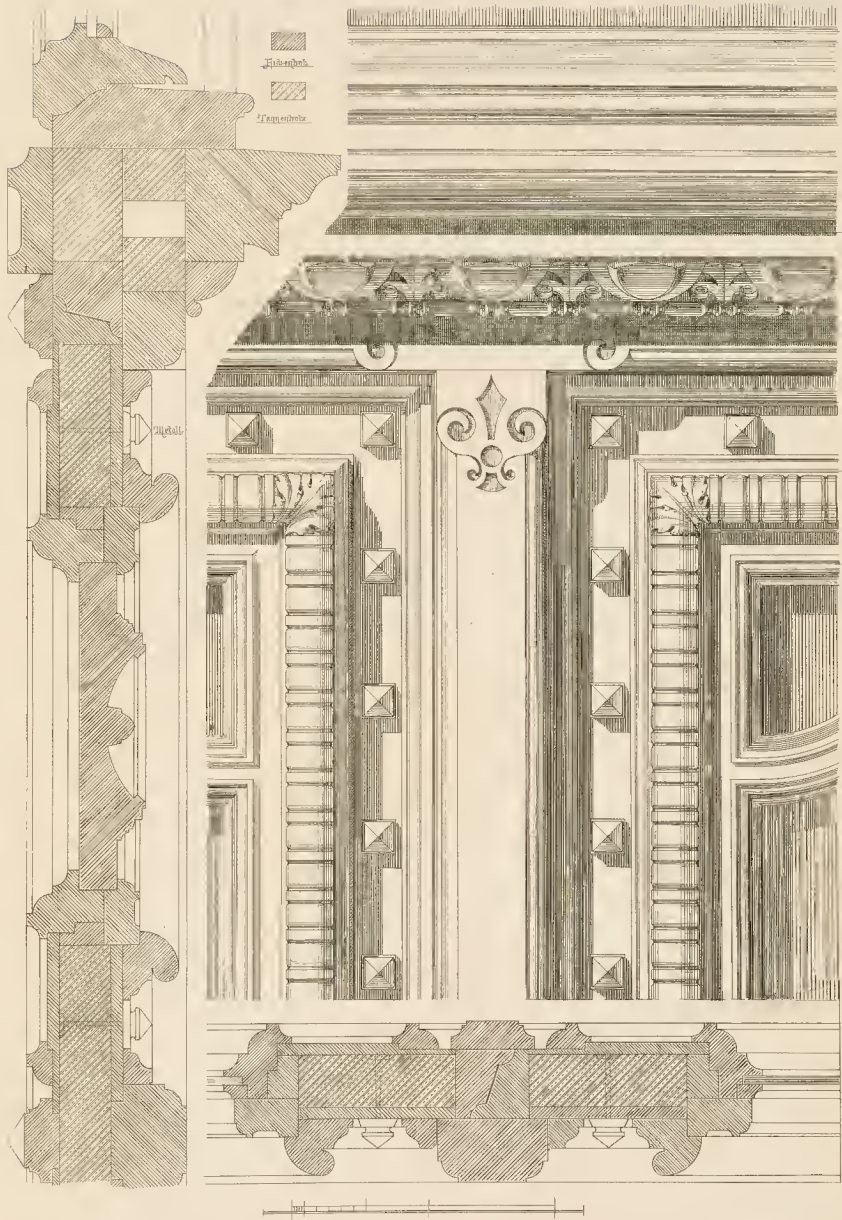

PLATE I  
THE GREAT DOOR OF THE PALACE





1. Ansicht der Fensterbrüstung und Fensterbank  
 2. Ansicht der Fensterbrüstung und Fensterbank  
 3. Ansicht der Fensterbrüstung und Fensterbank



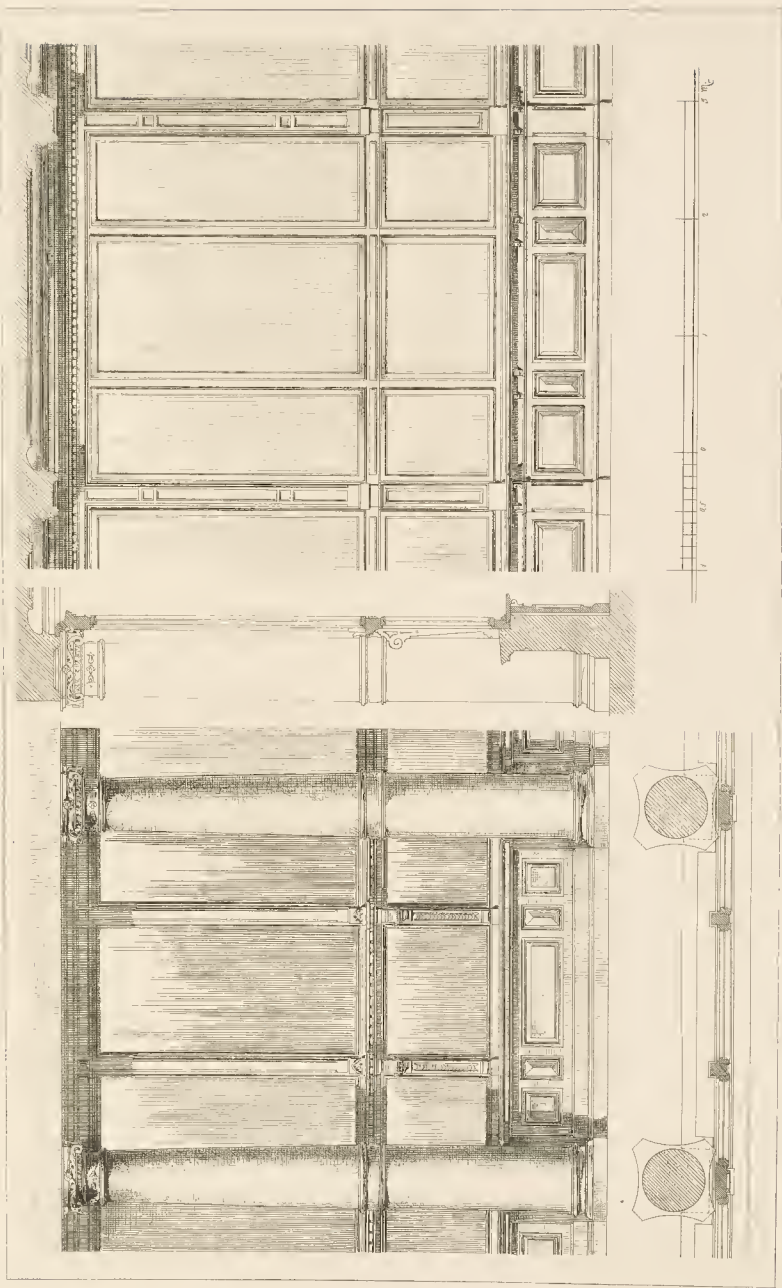



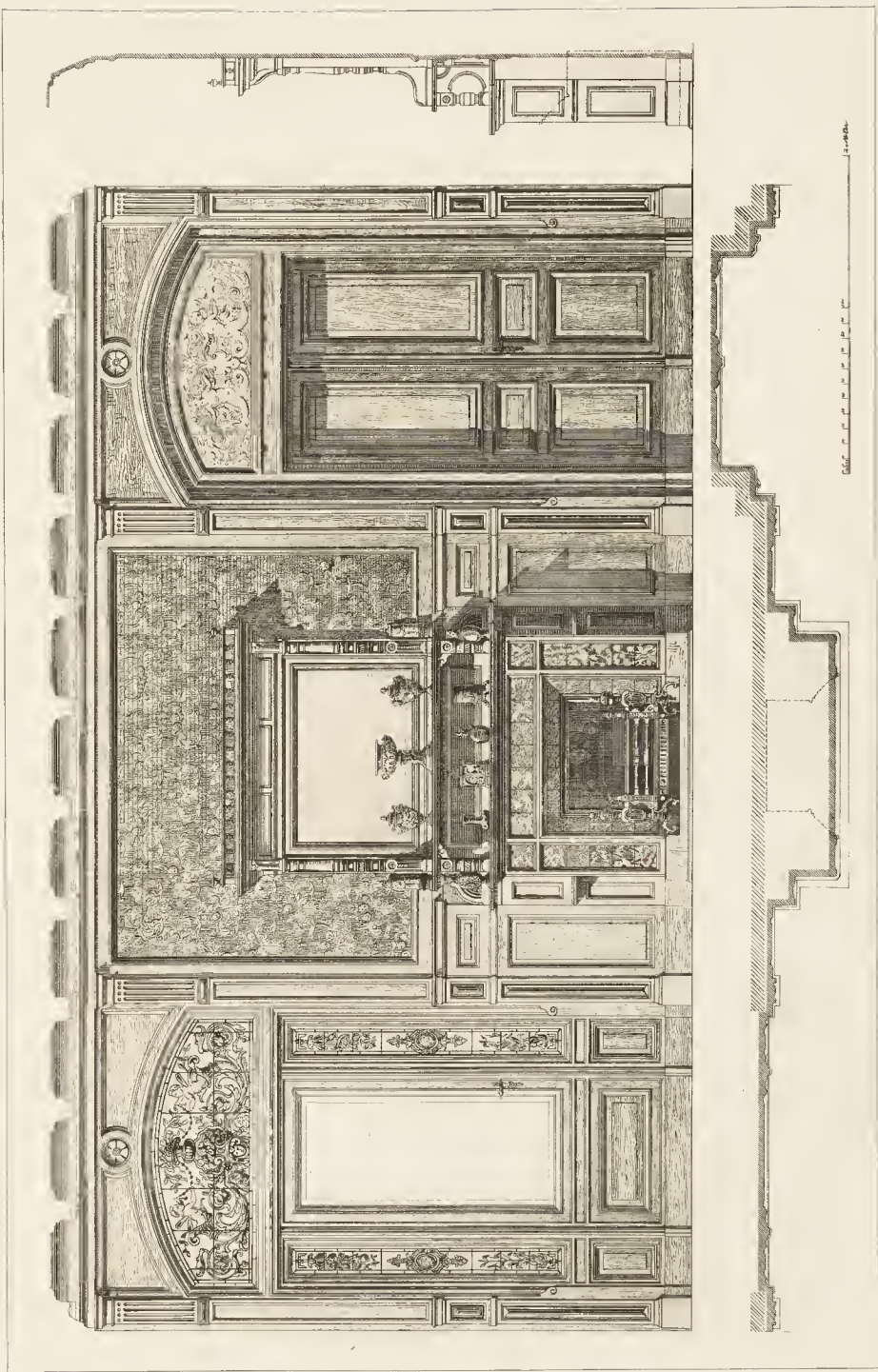

H. Orth Arch. gen.

Entwurf von G. B. Hoyer Kupfer

CHARLOTTENBURG

VORHALLE IN DER VILLA KOCH HARDENBERGSTRASSE

Cramer & Wolfenstein Arch. ent. — E. Koch Bauleitend und L. Forstnering Mobelstuhlerei ausf.

W. B. 1891





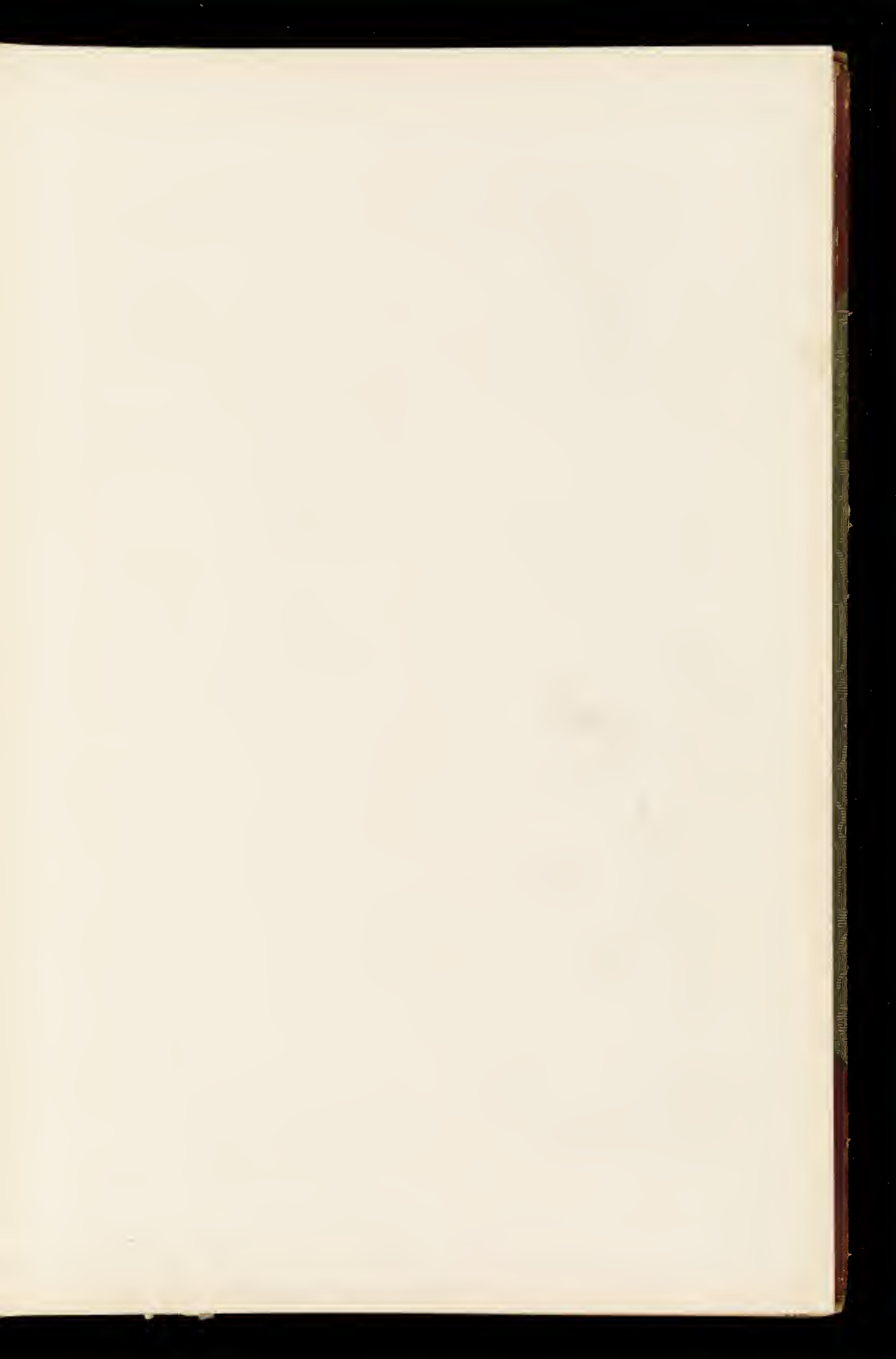

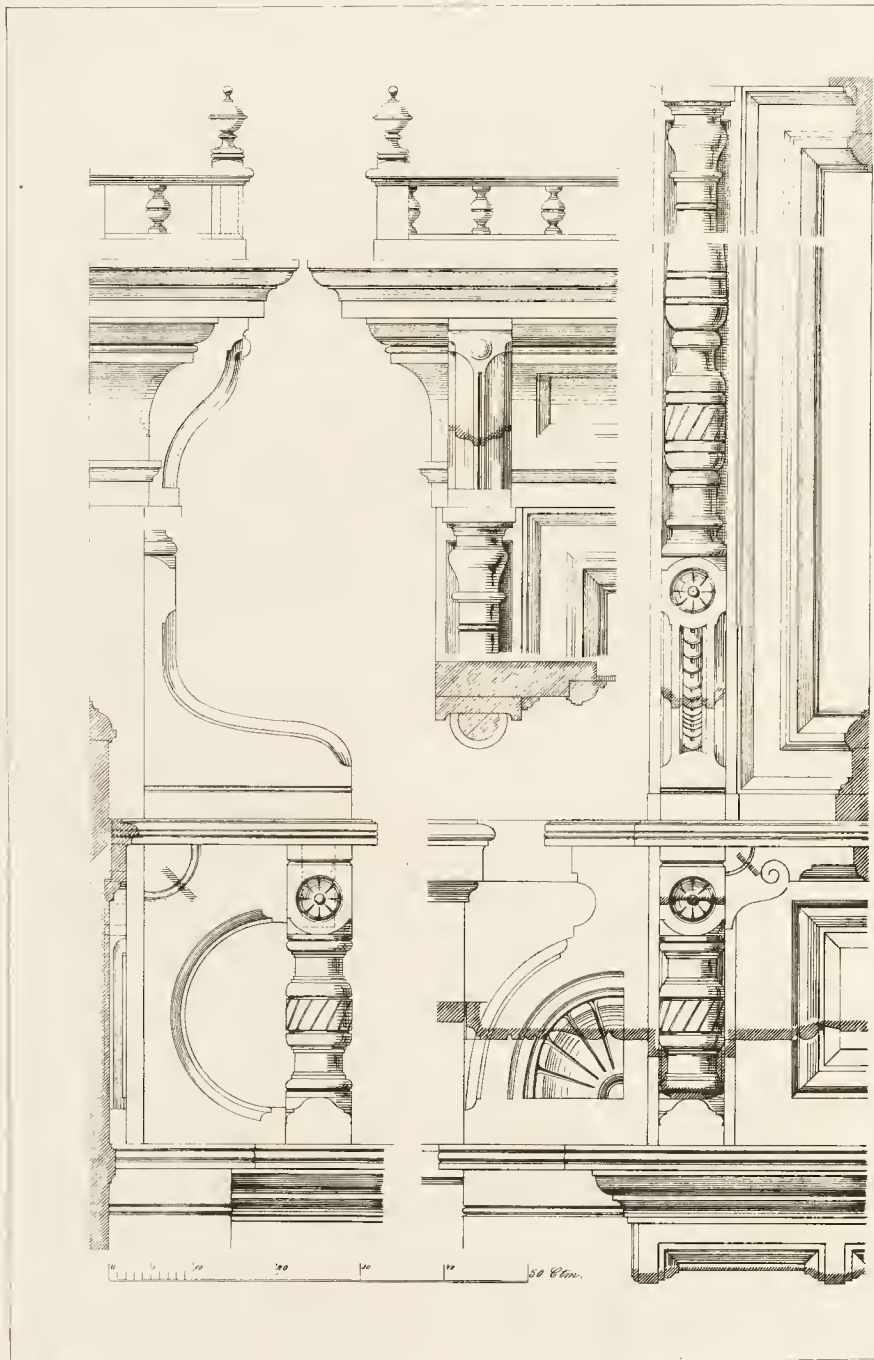

H. 10. 11. 12. 13.

CHARLOTTE  
VORHALLE IN DER VILLA KÖNIG  
Details zu

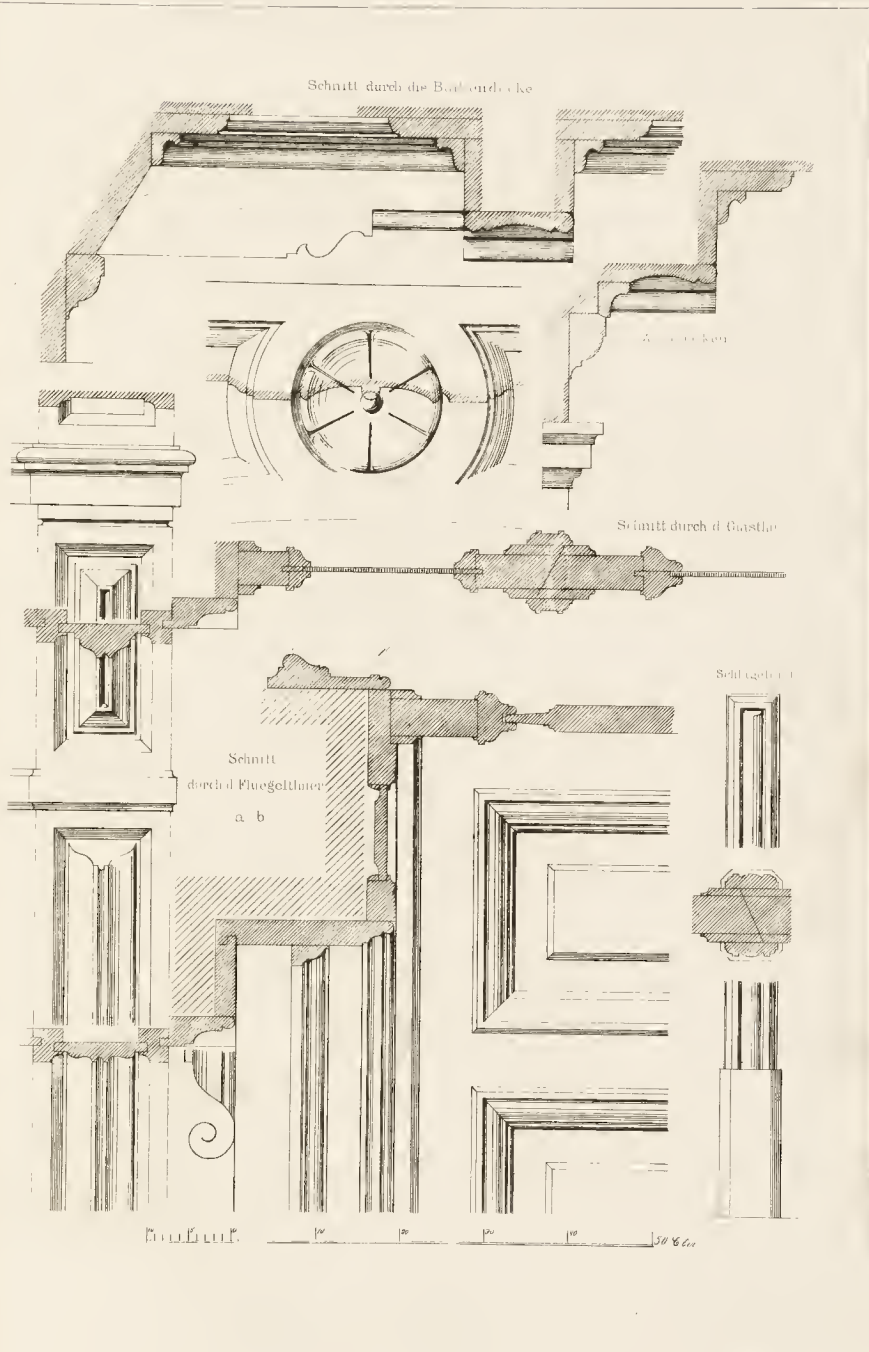

Lith. von C. G. Höber Leipzig



DER INNERE AUSBAU

Tafel 129

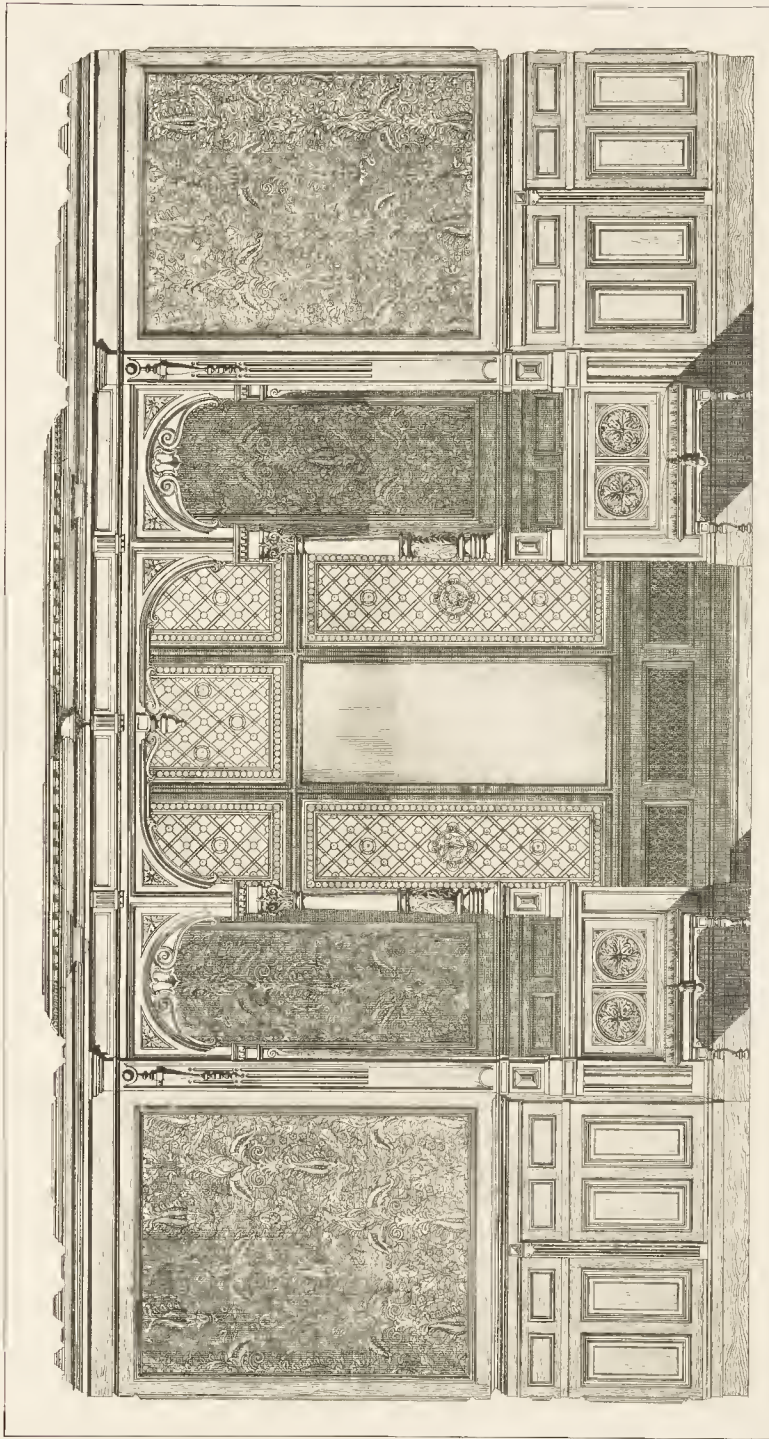

F. Begburg Arch. grz.

Lithdruck von G. C. Rödel Leipzig

CHARLOTTENBURG

WAND IM SPEISESAAL DER VILLA KOCH HARDENBERGSTRASSE 22

Cremer & Wolffmaiers Arch. ent. — E. Koch Bauteichlers ausgef.

Verlag von Ernst Wasmuth in Berlin





DER INNERE AUSBAU

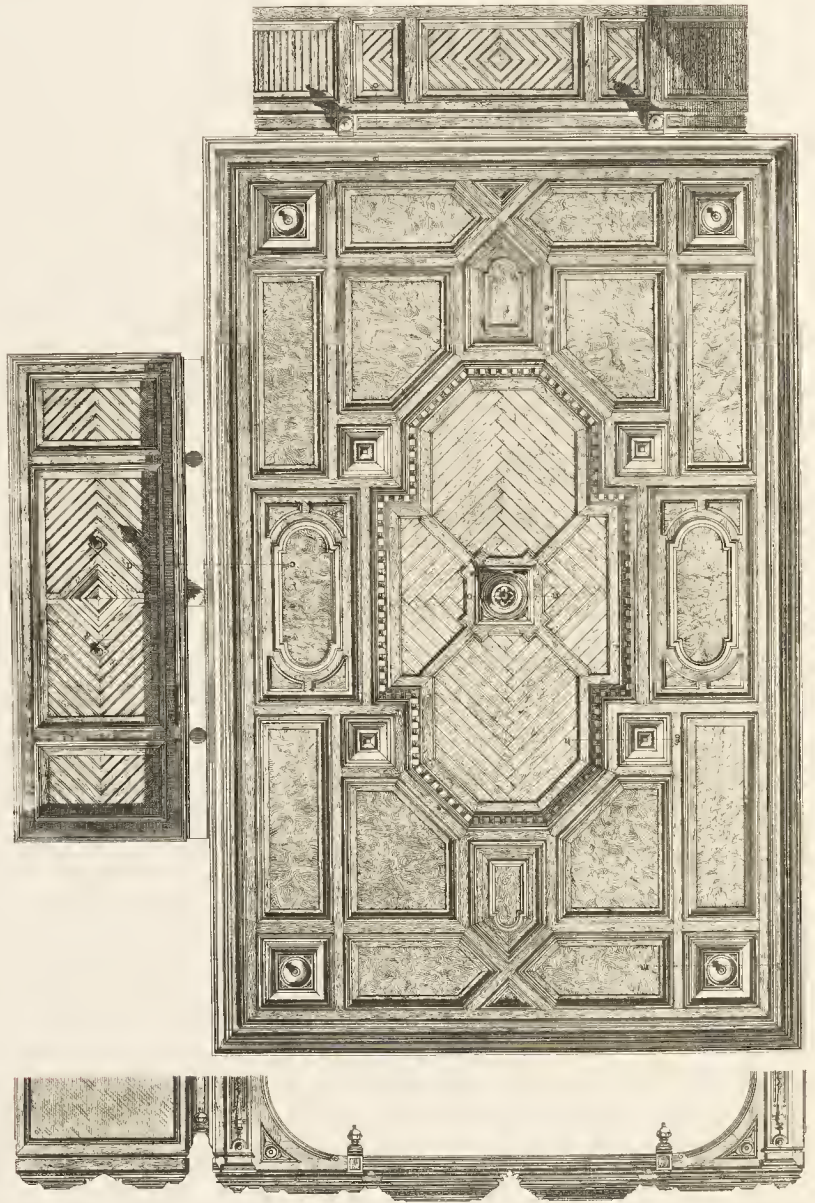



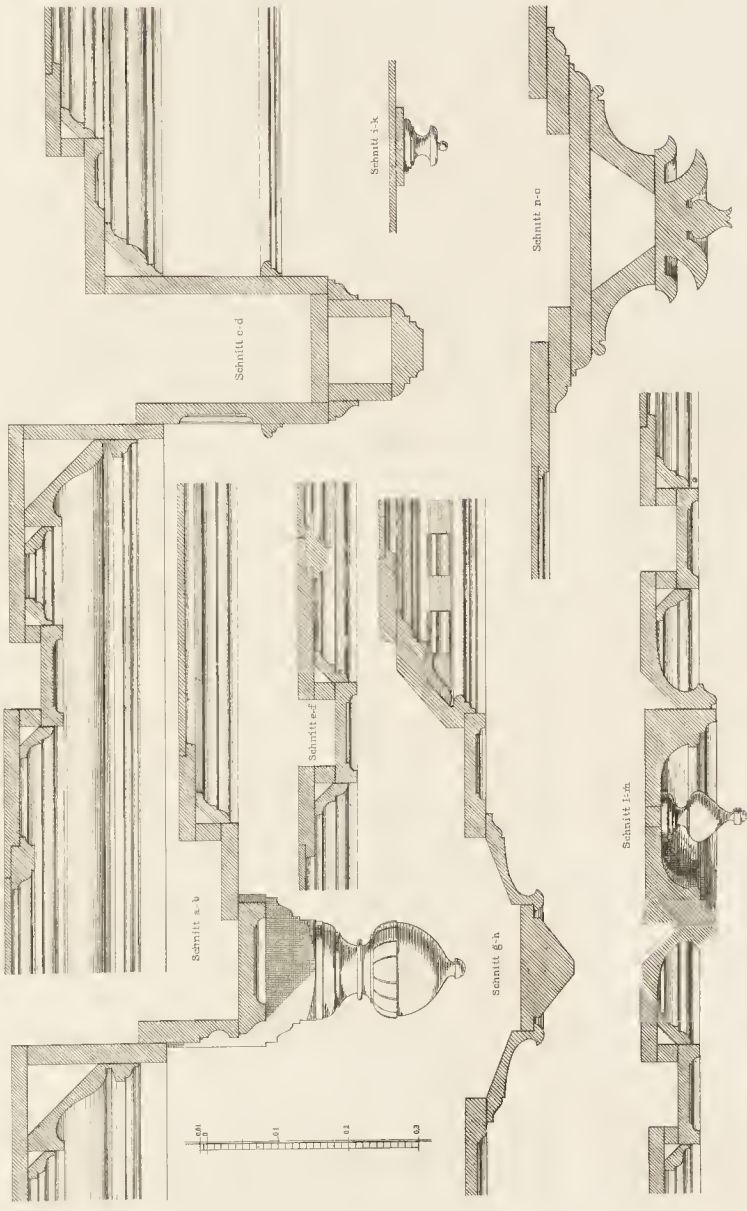

Architekten: v. C. G. Ritter, Leipzig

F. Baumann, Arch. G. 2

CHARLOTTENBURG  
 HOLZDECKE IM SPEISESALE DER VILLA KOCH HARDENBERGSTRASSE 22  
 Cremer & Wolfenbüttel Arch. ent. — Richard Hesse Baugesellschaft ausgef.



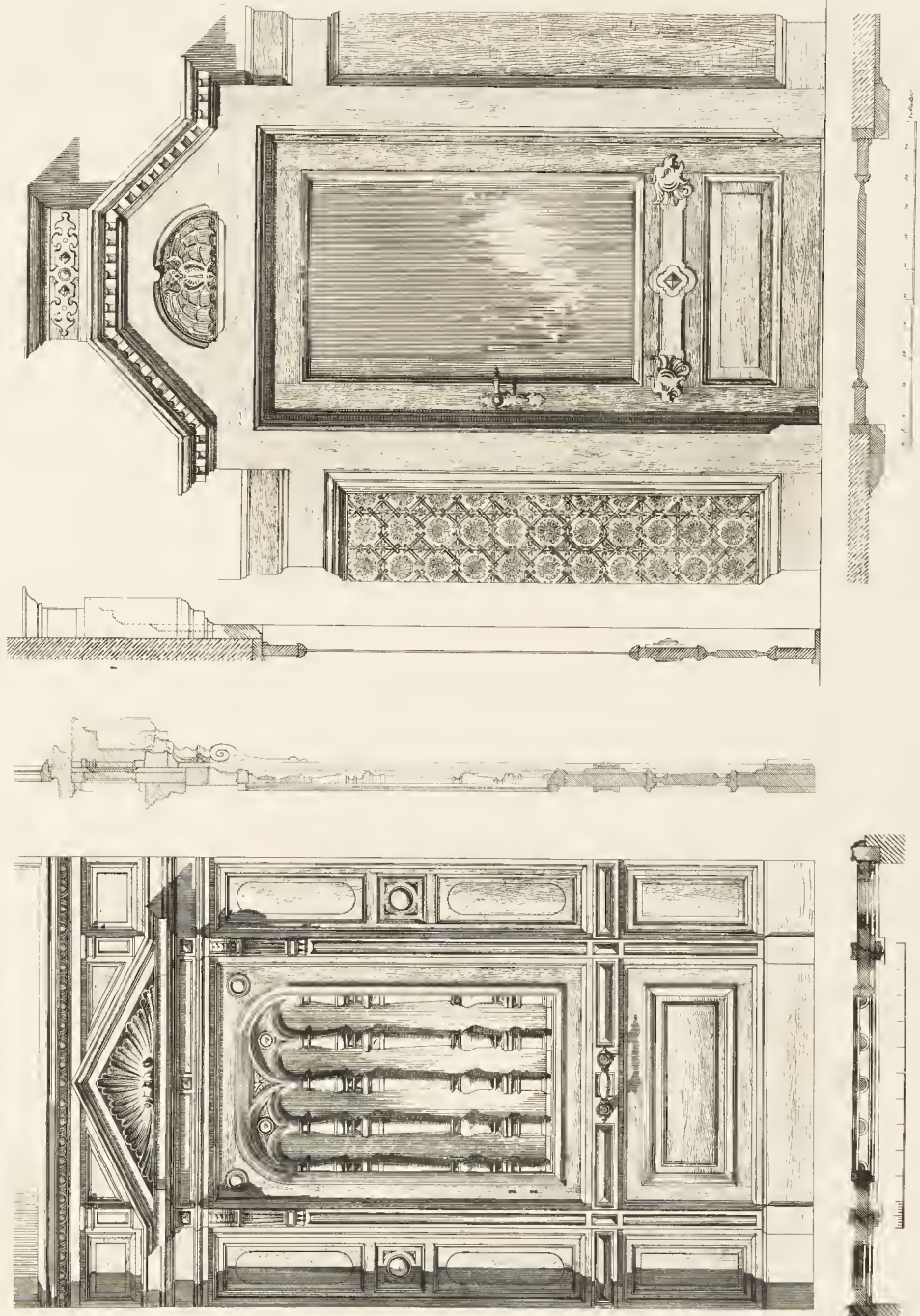

H. Koch Arch. 81c

CHARLOTTENBURG

EINGANGSTHÜR IN EICHENHOLZ VILLA KOCH HARDENBERGSTH. 22  
 Cremer & Wolffstein Arch. erf. — E. Koch Bauteilzeichner ausgef.

Lithdruck von C. Rüdiger L.

BERLIN

PORTIERTHÜR IM HAUSE LESSINGSTRASSE 62  
 P. Reesiger Arch. erf. — G. und H. Schwaes Entwürfler; und Ed. Puls Kunstschmiedeverfertigt ausgef.

Möbel- u. Einr. Verzeichn. B. 10



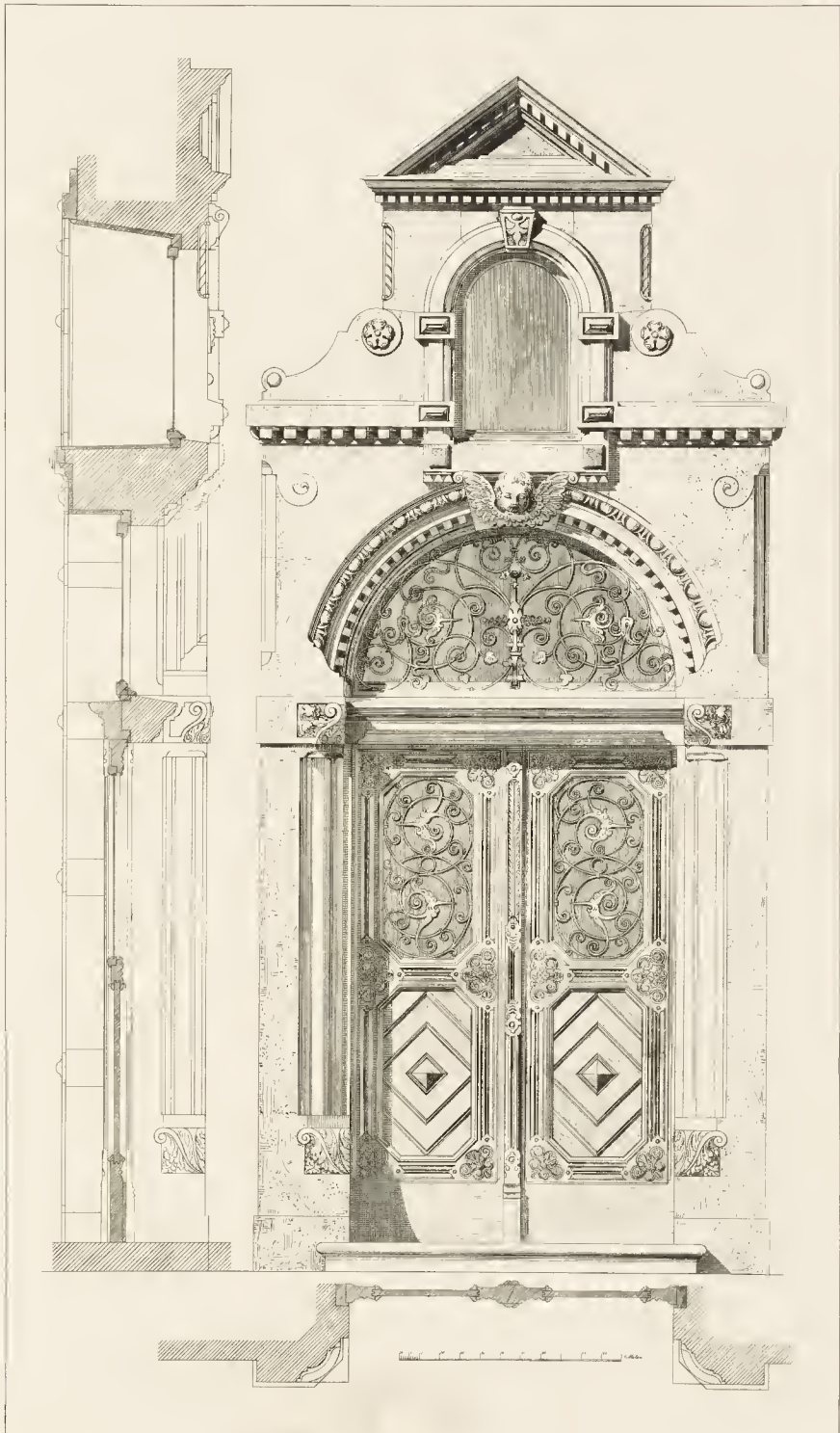

H. Giehl Arch. gest.

Verdruck von G. O. Beyer Leipzig

BERLIN

HAUSTHUER IN EICHENHOLZ LESSINGSTRASSE 62

P. Rostger Arch. erf. — G. und H. Schuetze Bauschlerer und Ed. Puls Kunstschneidewerkstatt ausgef.



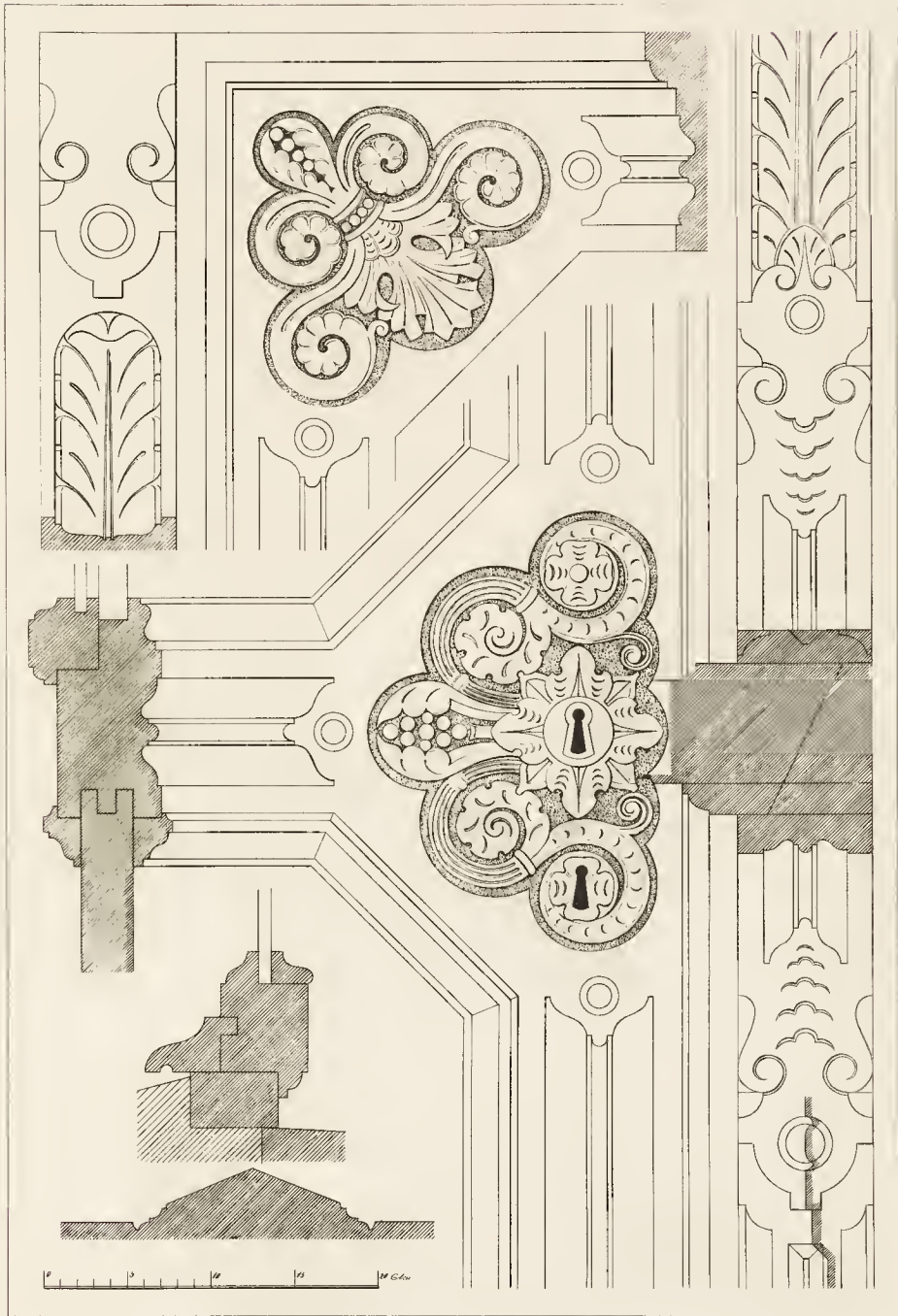

H. Grotz Arch. gest.

Lithdruck von C. G. Hölzer Leipzig

BERLIN

HAUSTHUER IN EICHENHOLZ LESSINGSTRASSE 62

Details zu Tafel 120





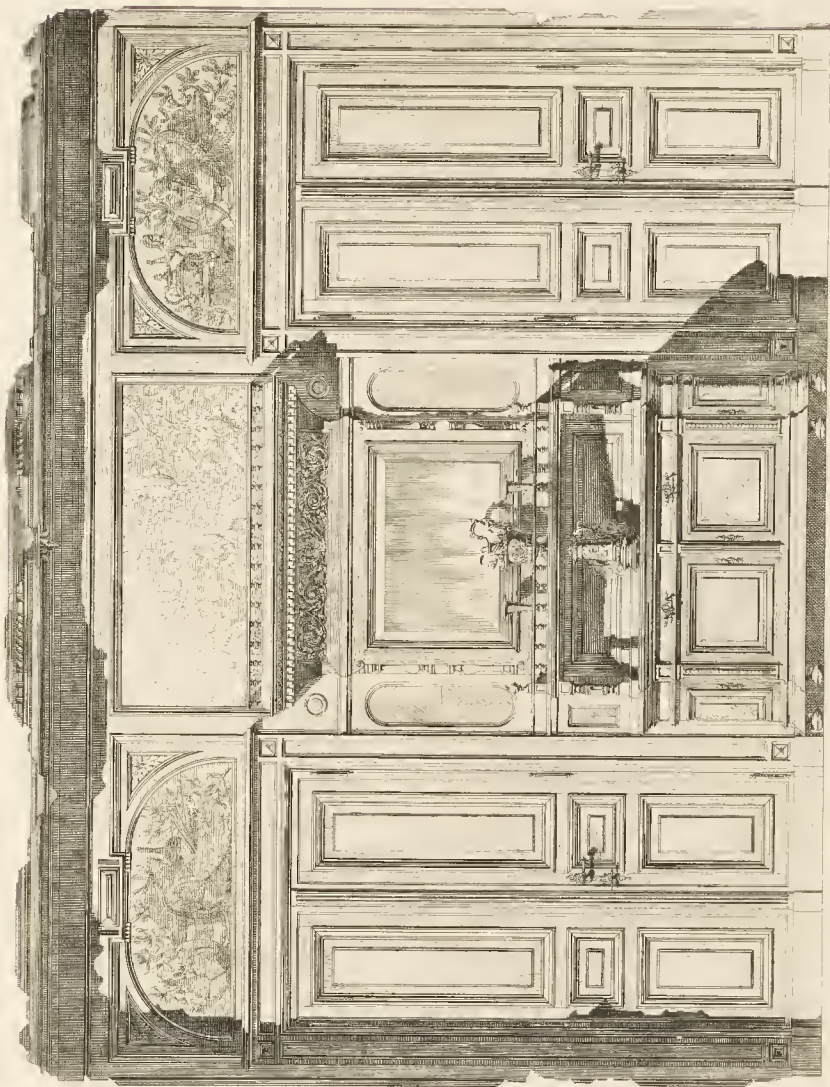

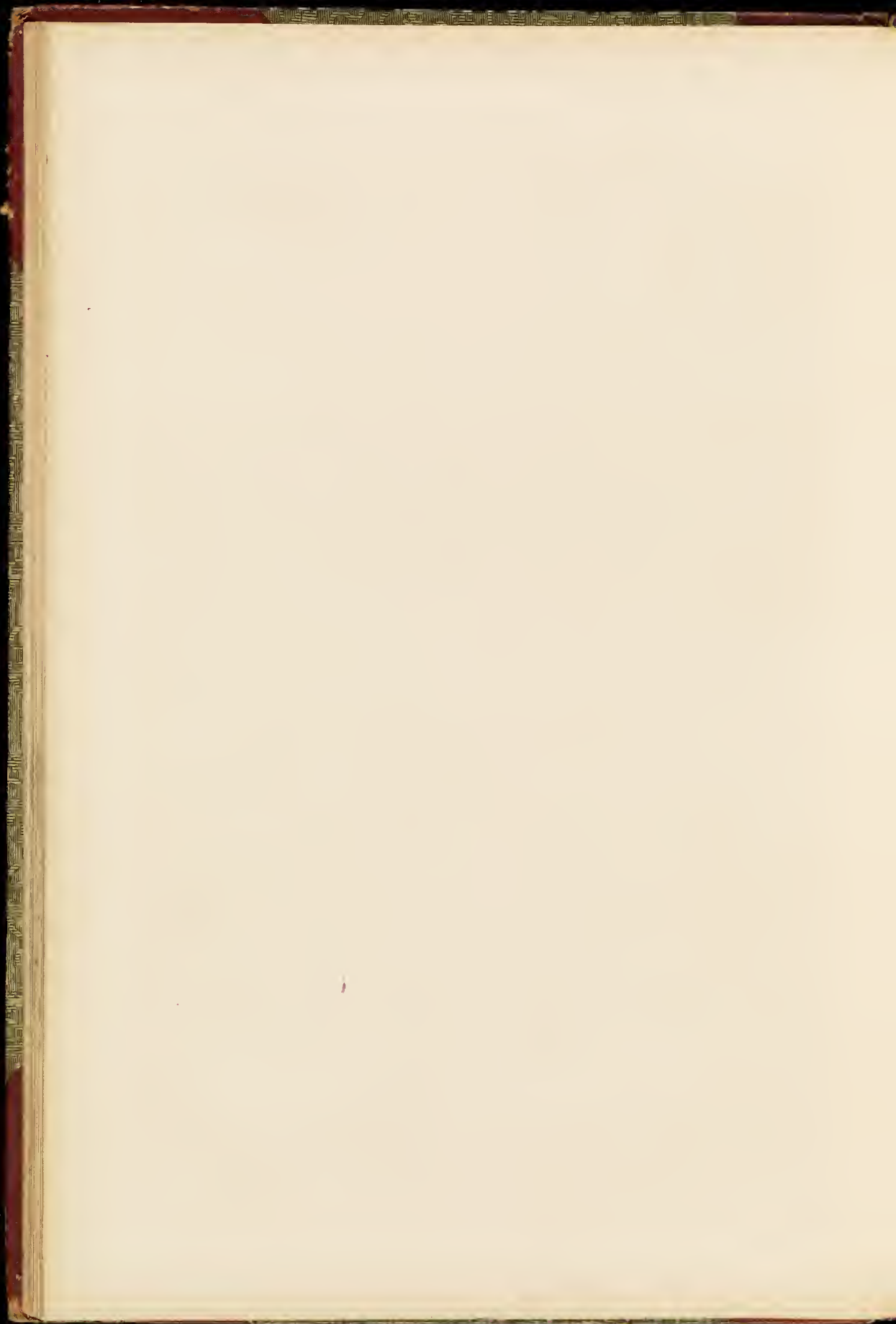



Lichtdruck der Kunst-Anstalt von Ernst Wasznuth, Berlin

BERLIN

DECKE IM EMPFANGSSALON DER KOENIGLICH BAYERISCHEN GESANDTSCHAFT  
VOSSSTRASSE 3

Kylmann & Heyden Arch. erf. — Westphal Bildhauer Pellegrini Maler ausgef.



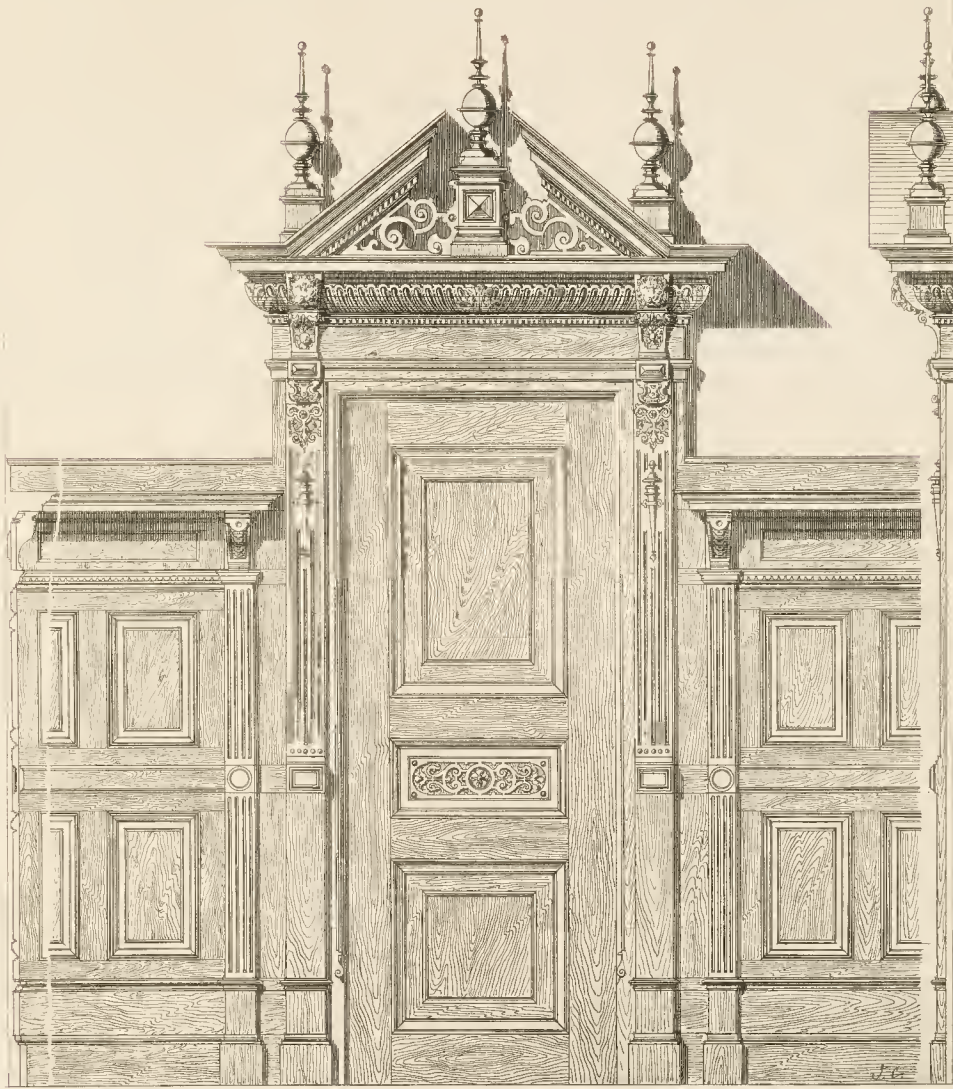

WANNSEE

DESIGN BY J. C. WANNSEE

NEW YORK

WANNSEE ARCHITECTS

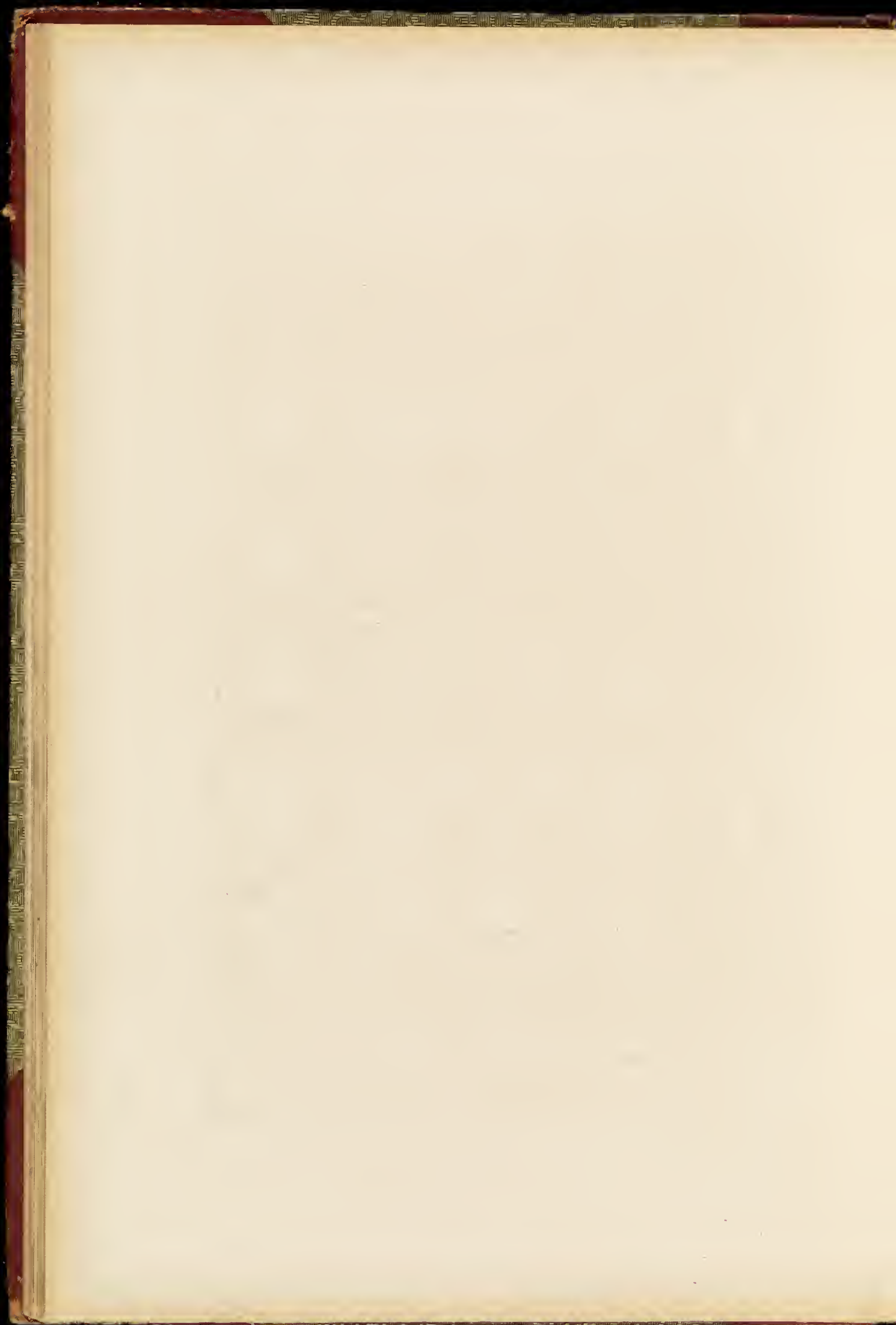

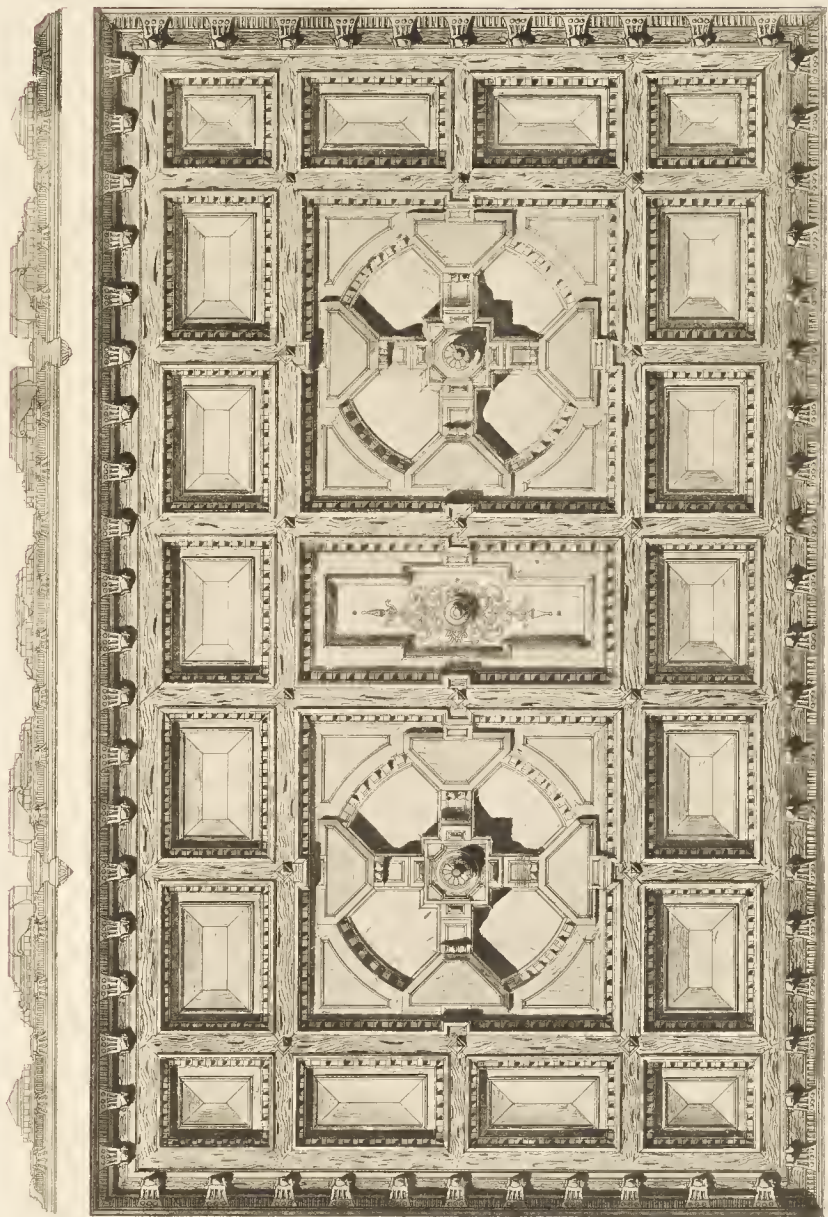

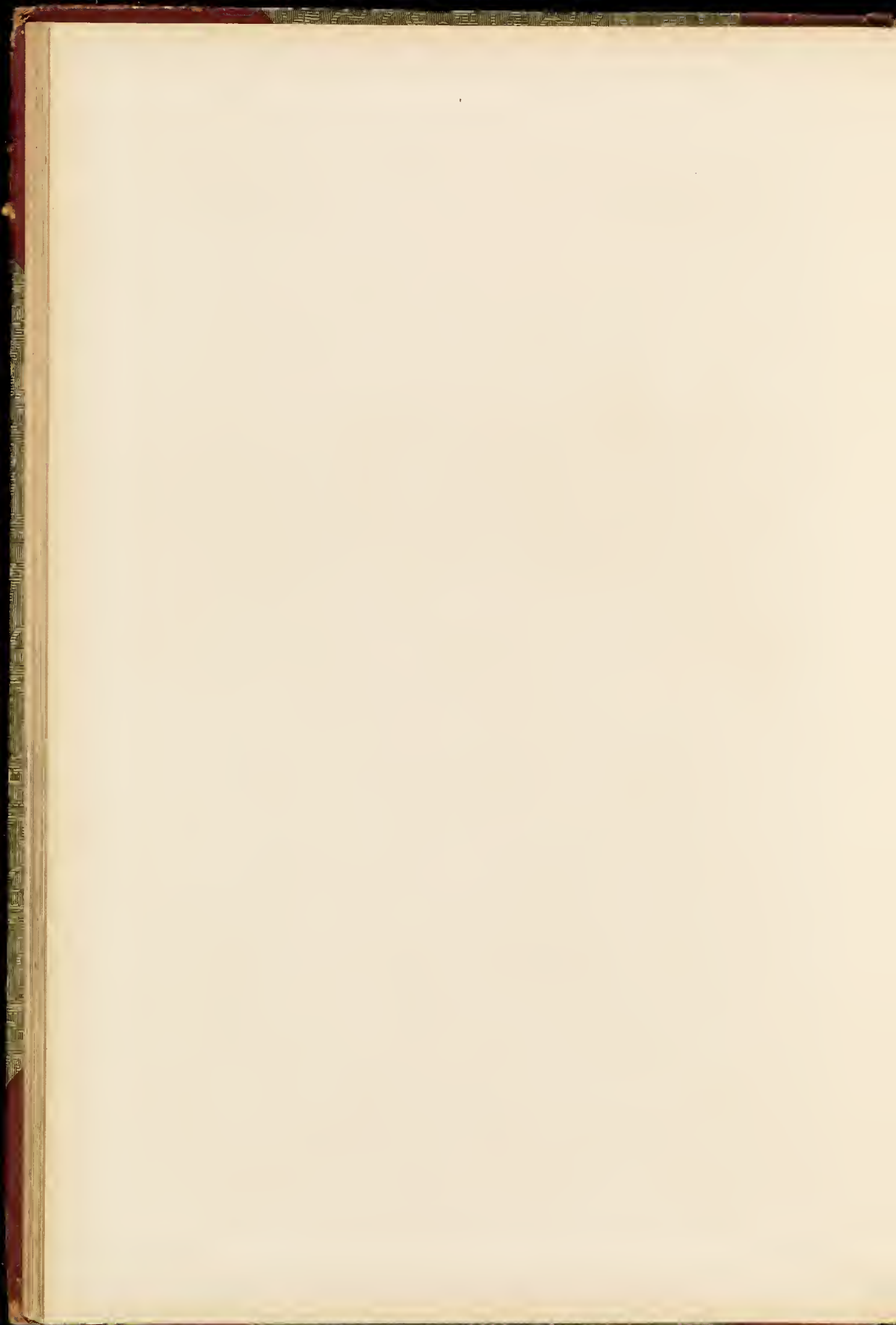



DER INNERE AUSBAU

Tafel 126

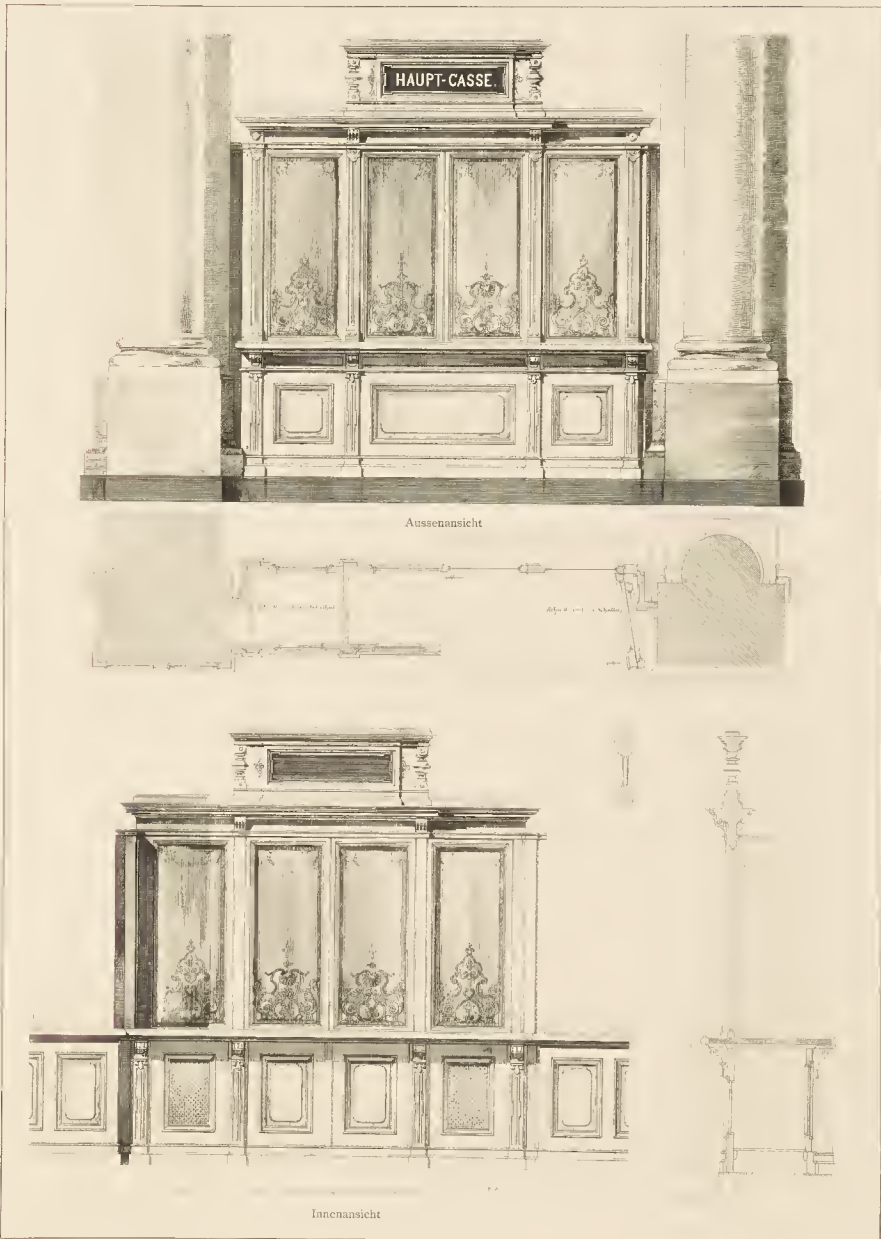

J. P. Rudolph Arch. gez.

Lithdruck der Kunst-Anstalt von Ernst Wasmuth

BERLIN  
SCHALTERABSCHLUSS IM BANKHAUS MENDELSSOHN & CO. JAEGERSTRASSE 49/50  
Schmieden & Speer Arch. erf. — Luebnitz & Reese ausgef.

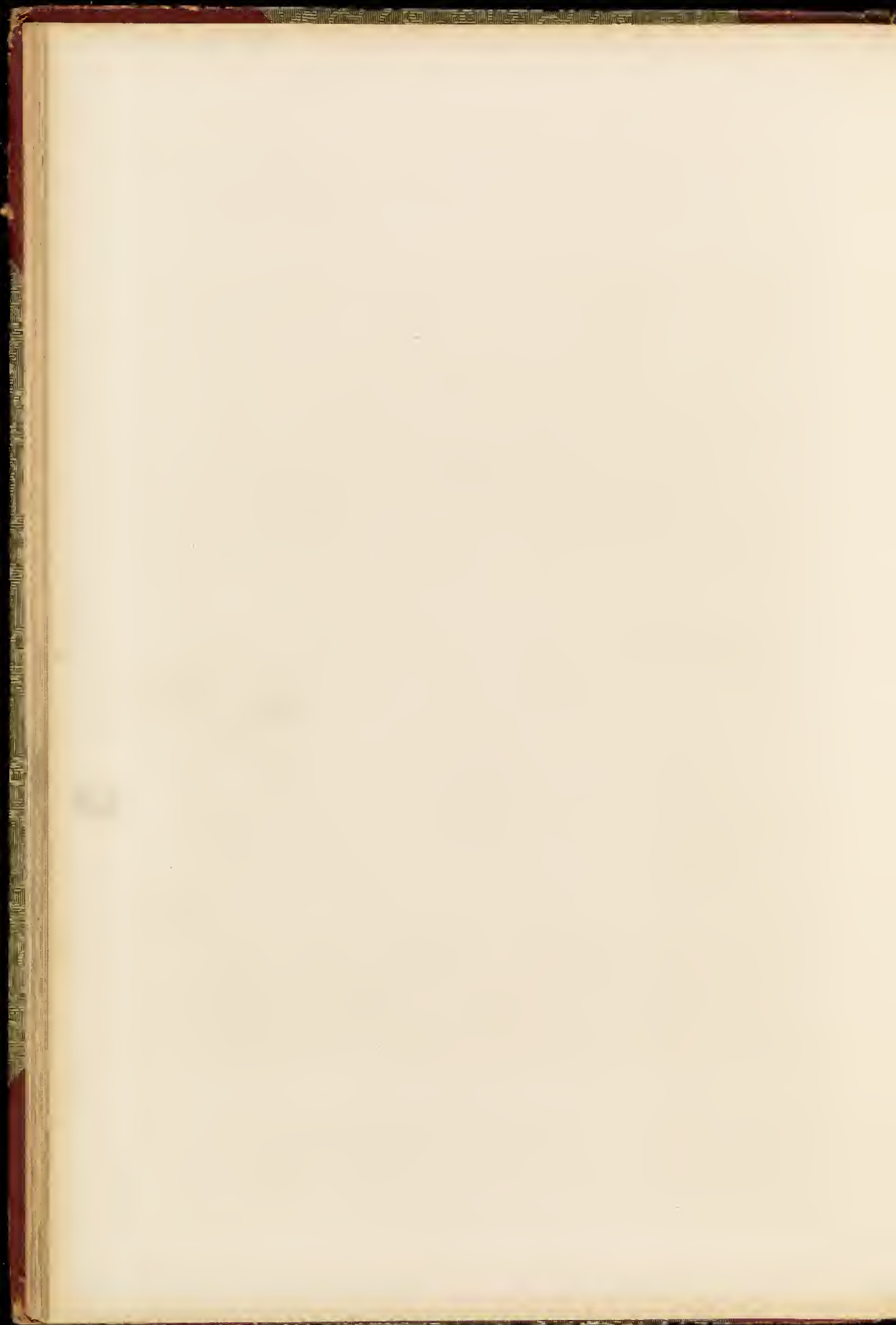

DER INNERE AUSBAU

Tafel 127

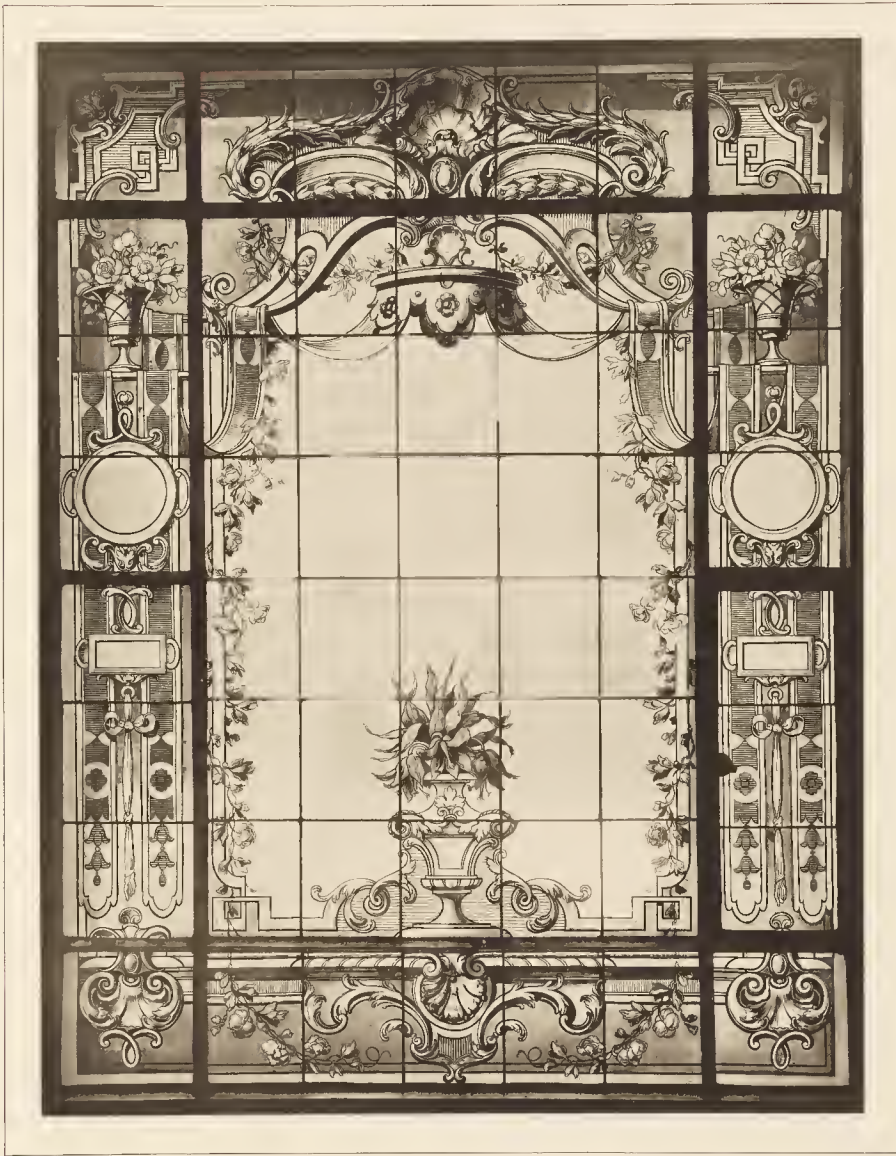

Lichtdruck der Kunst-Anstalt von Ernst Wasmuth

BERLIN

GLASFENSTER IM „FRIEDRICHSHOF“ FRIEDRICHSTRASSE ECKE KOCHSTRASSE

Gustav Hochguertel Arch. G. Neuhaus Maler erf. — Paul Gerhard Heinersdorff & Co. Glasmalerei ausgef.

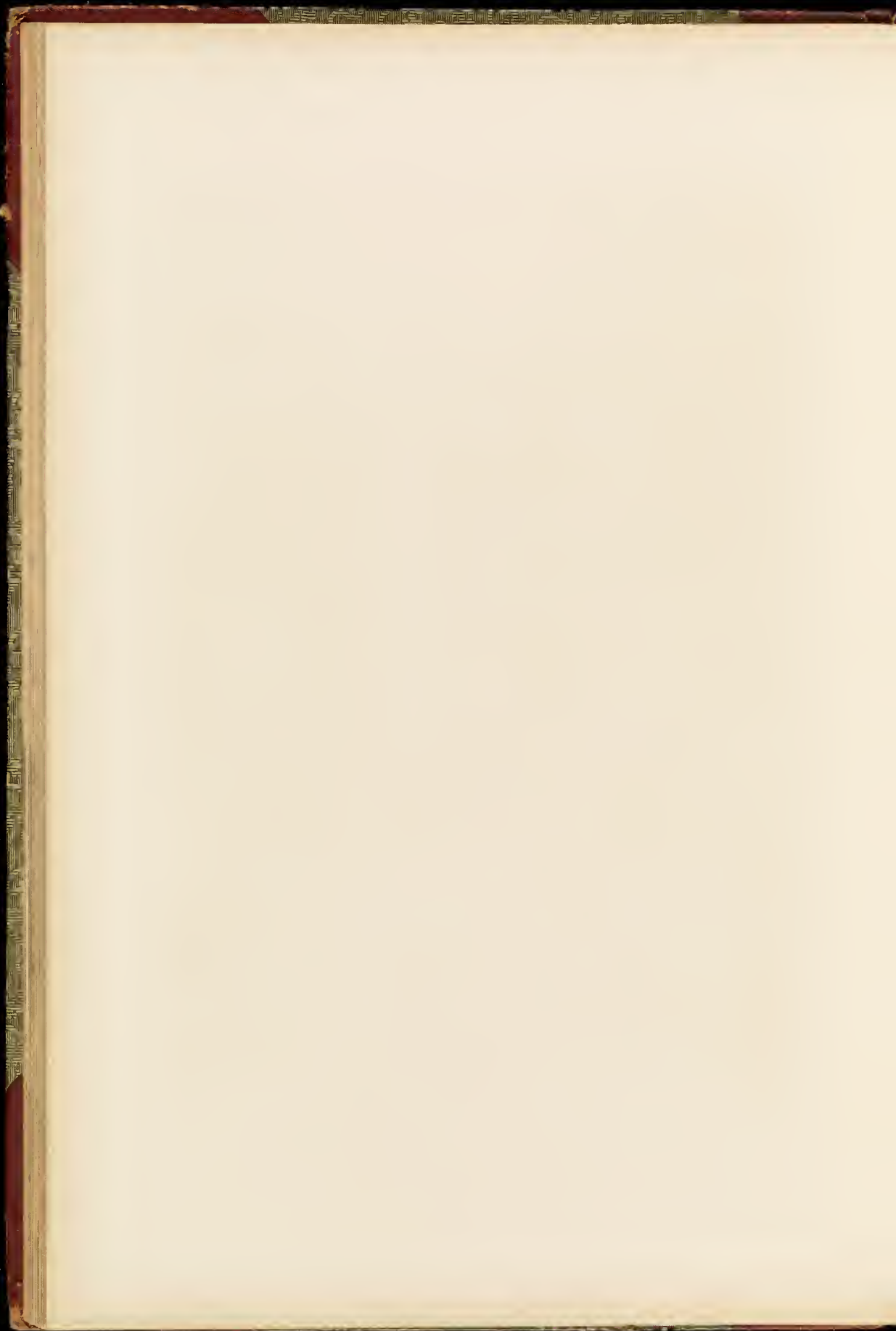



THE PARLOR, CHATEAU DE CHARENTON, FRANCE

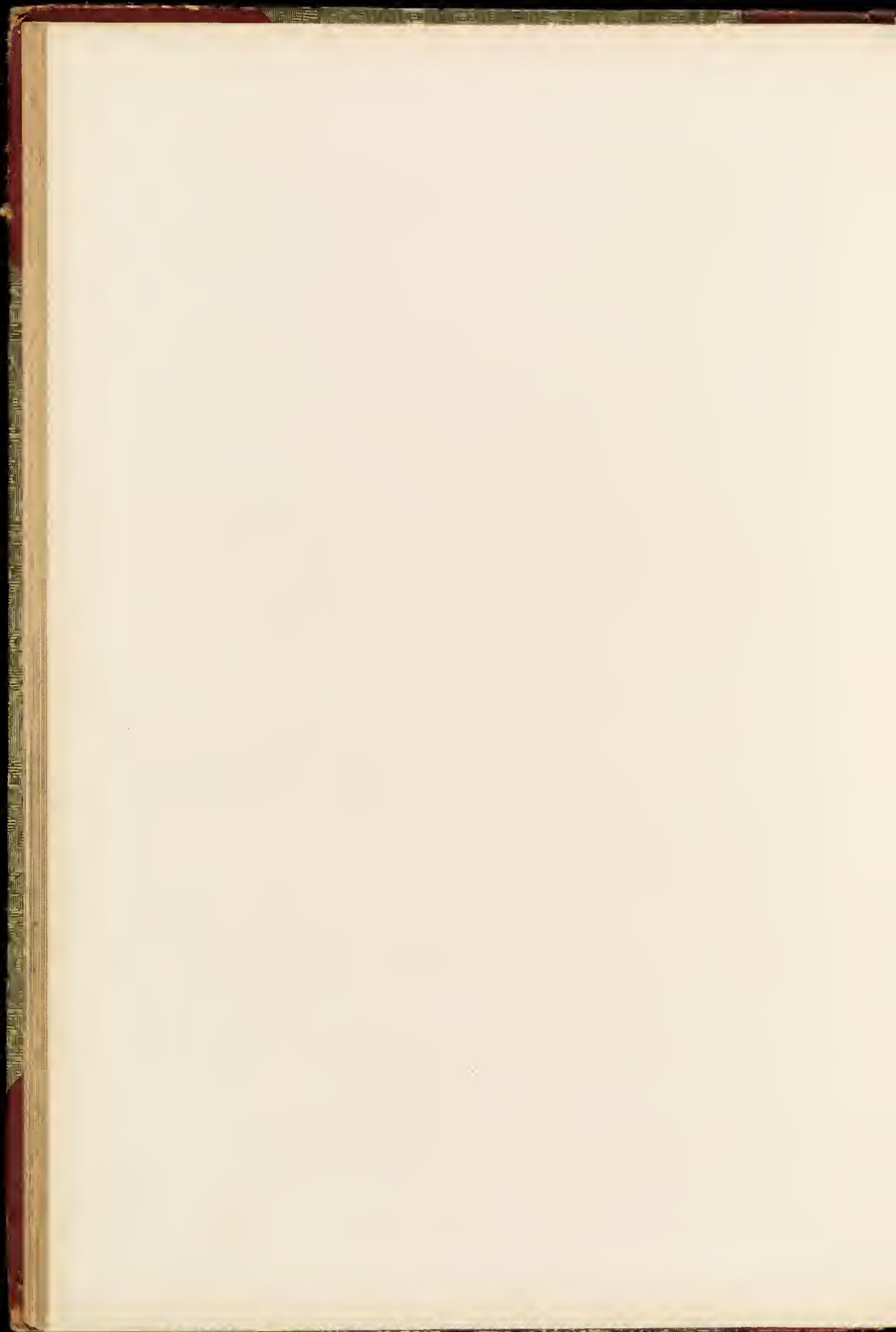





Tafel No. 20

BER

ENTWURF IM SPEISESAAL V. S. KÖNIGLICHEN B

Leh. & Backmann, Arch. 13. 1841

Verlag von Just



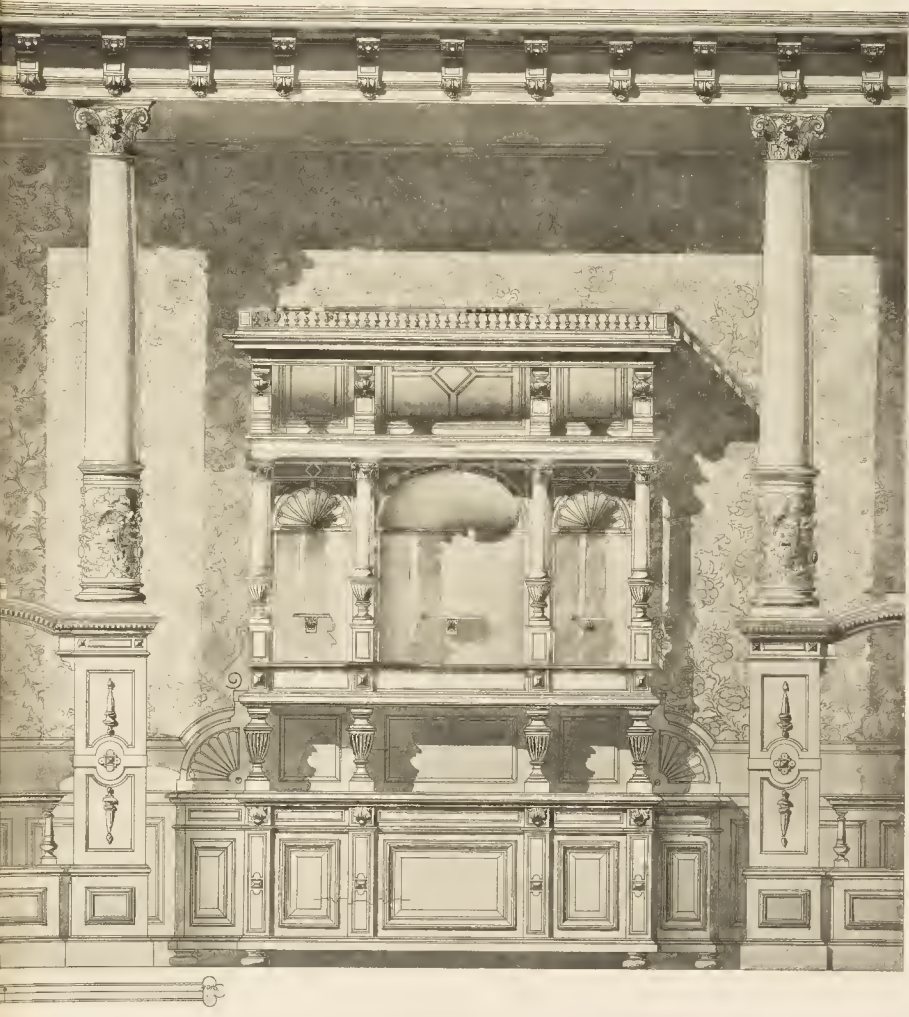

LIN

AURATIEN HILBIG, M. GOTTFRIED VON ...  
Verlag A. G. Hofmann'sche Buchhandlung

W. auch Berlin

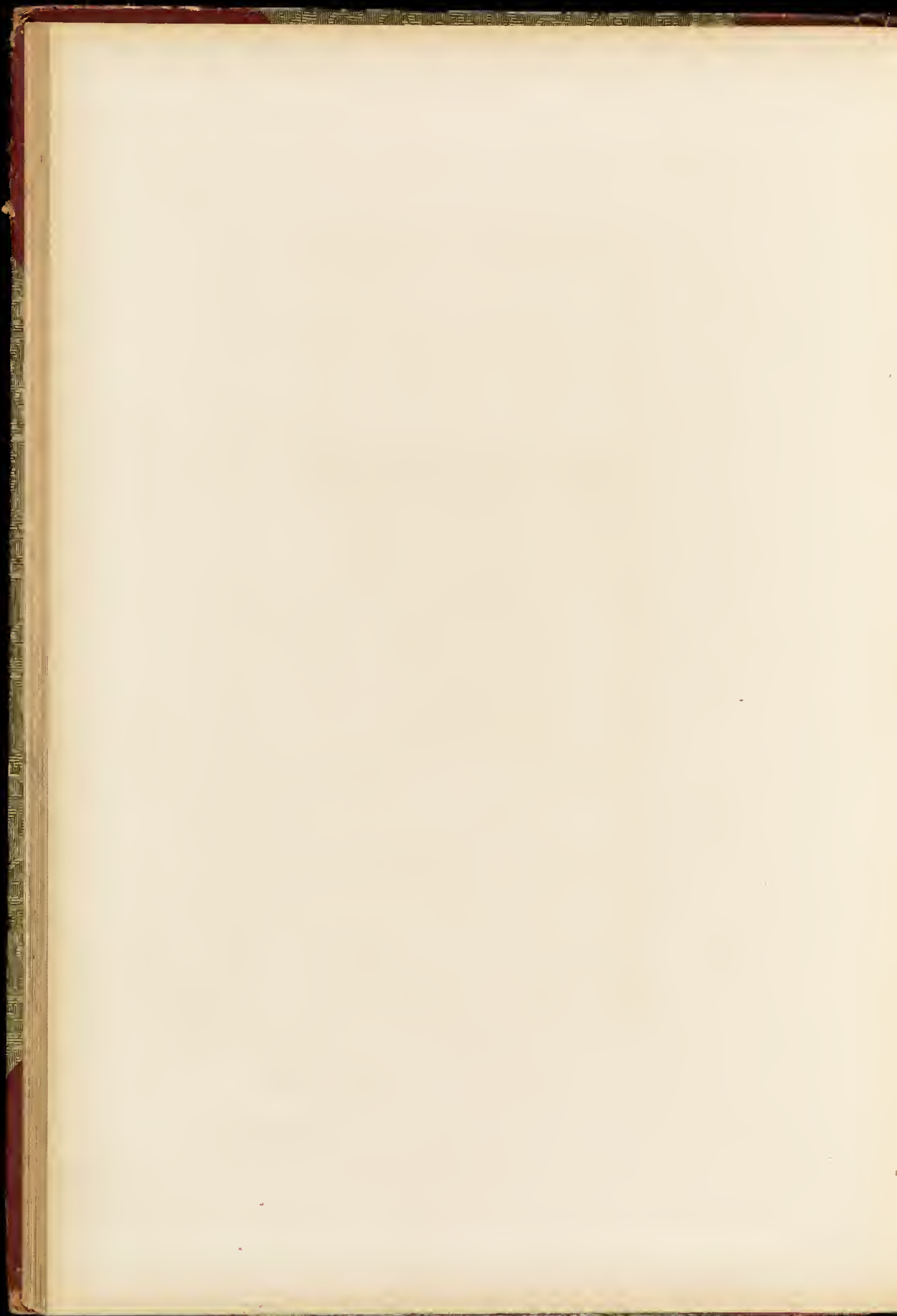

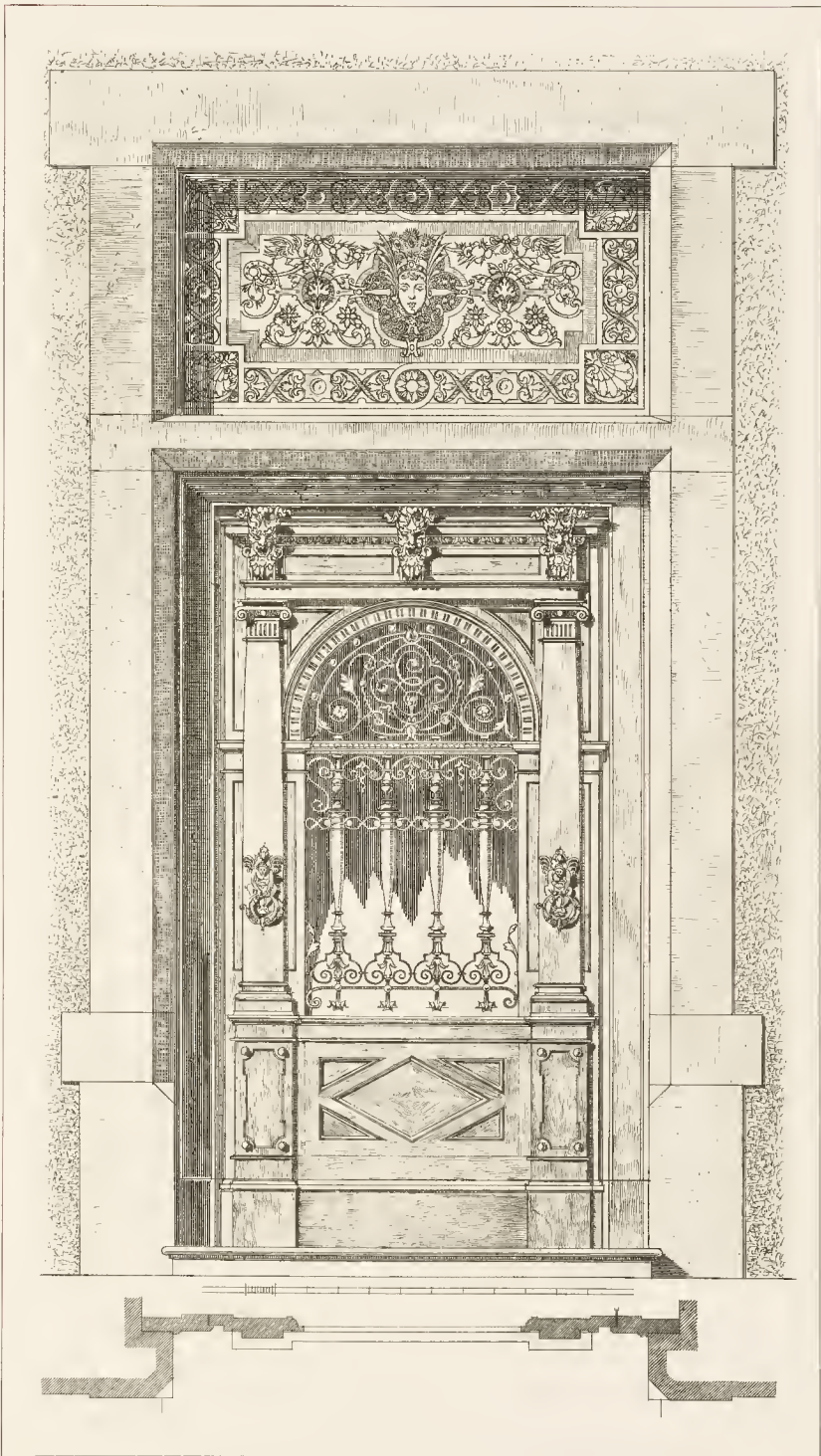

B. Schinde Arch. gez.

Lichtdruck von G. G. Roder Leipzig

WANNSEE

HAUPTINGANGSTHUER IN DER VILLA DES HERRN DR. VON ESMARCH

Paul Stegmüller Arch. erf. — Paul Stegmüller Bautischlerei ausgef.



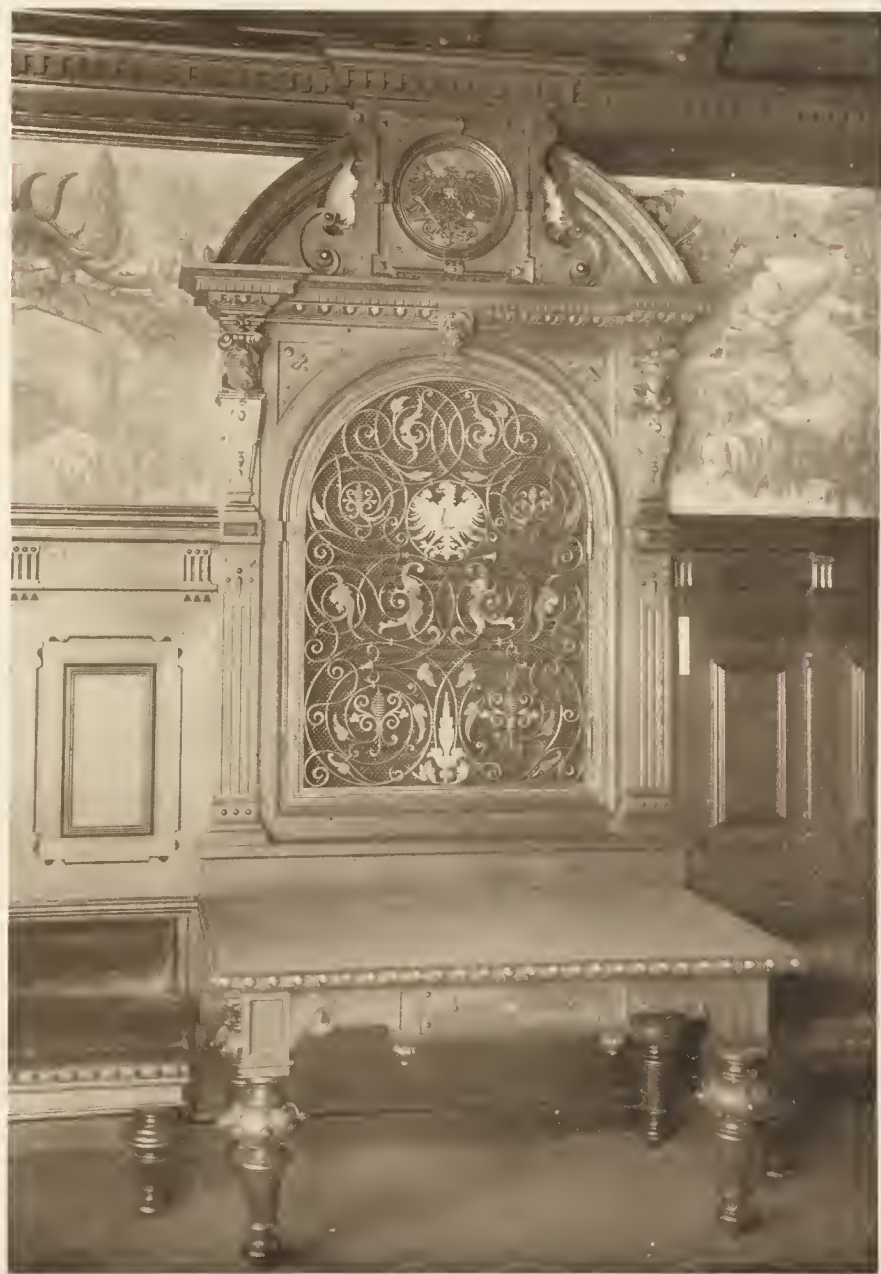

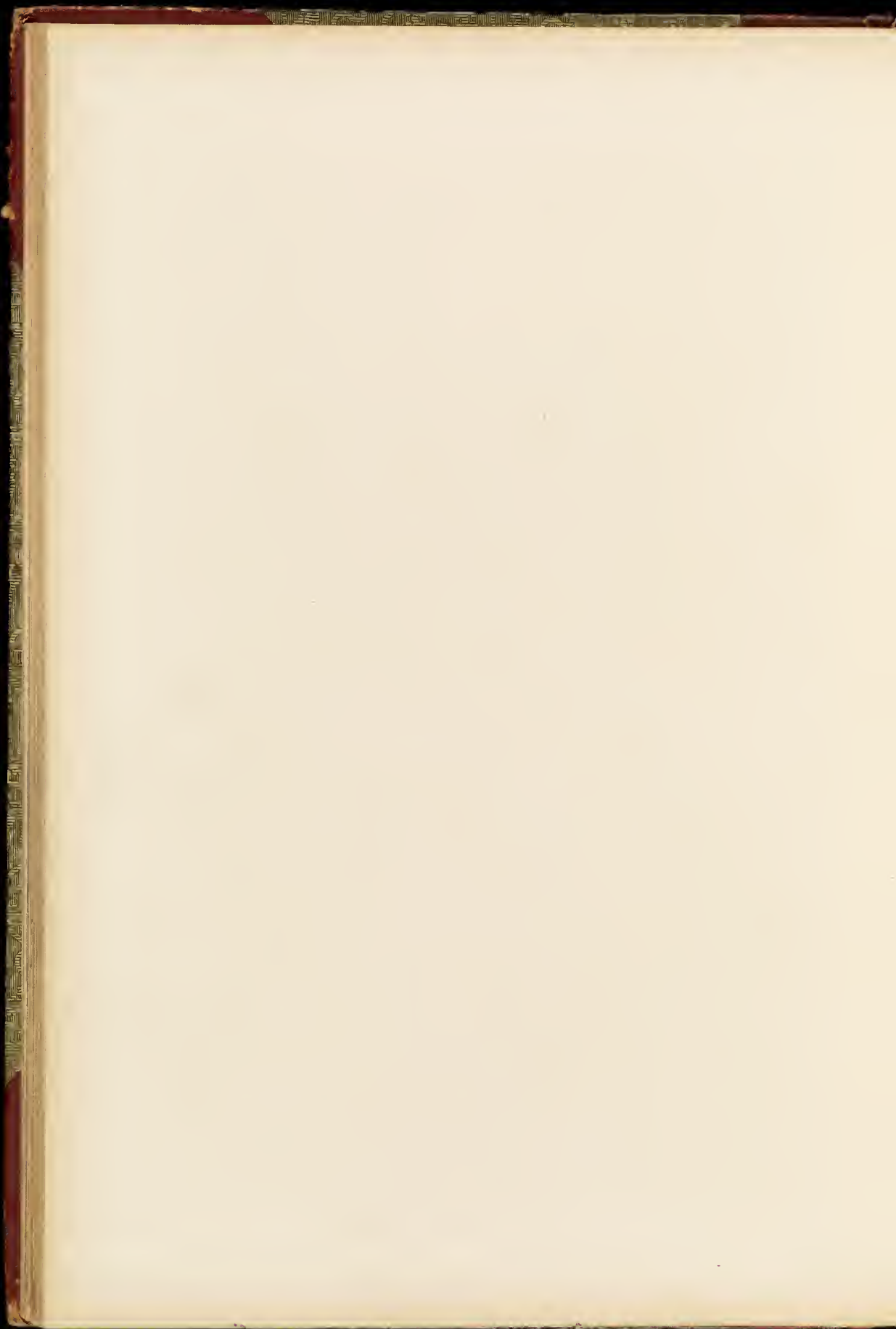

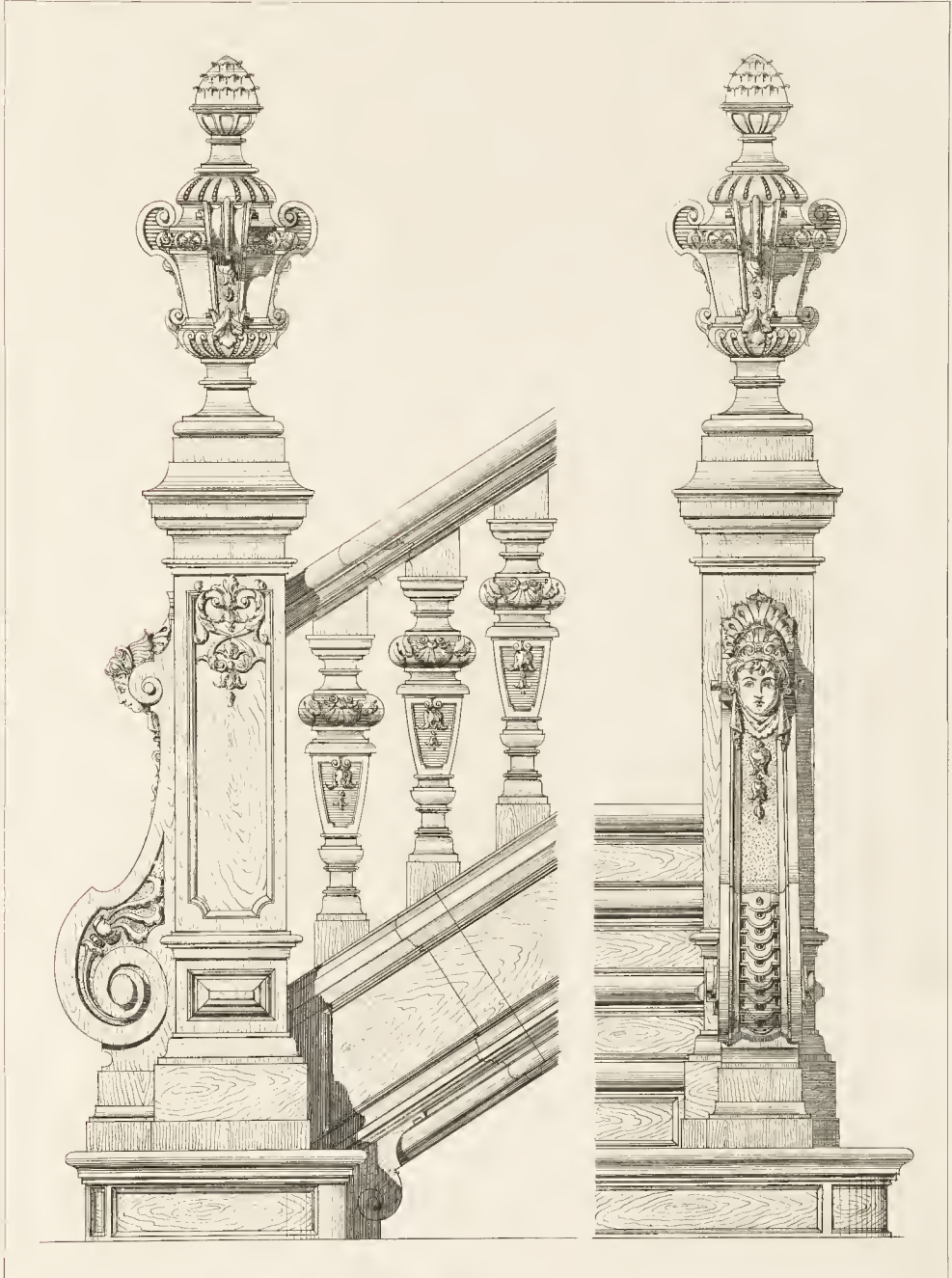

J. Cook Arch. 688

Lehrstuhl von C. G. Röder Leipzig

BERLIN  
HAUPTTREPPE IN DER VILLA GABCKE KURFUERSTENSTRASSE 36  
Kayser & von Groszheim Arch. erf. — E. Sella Zimmermeister ausgef.

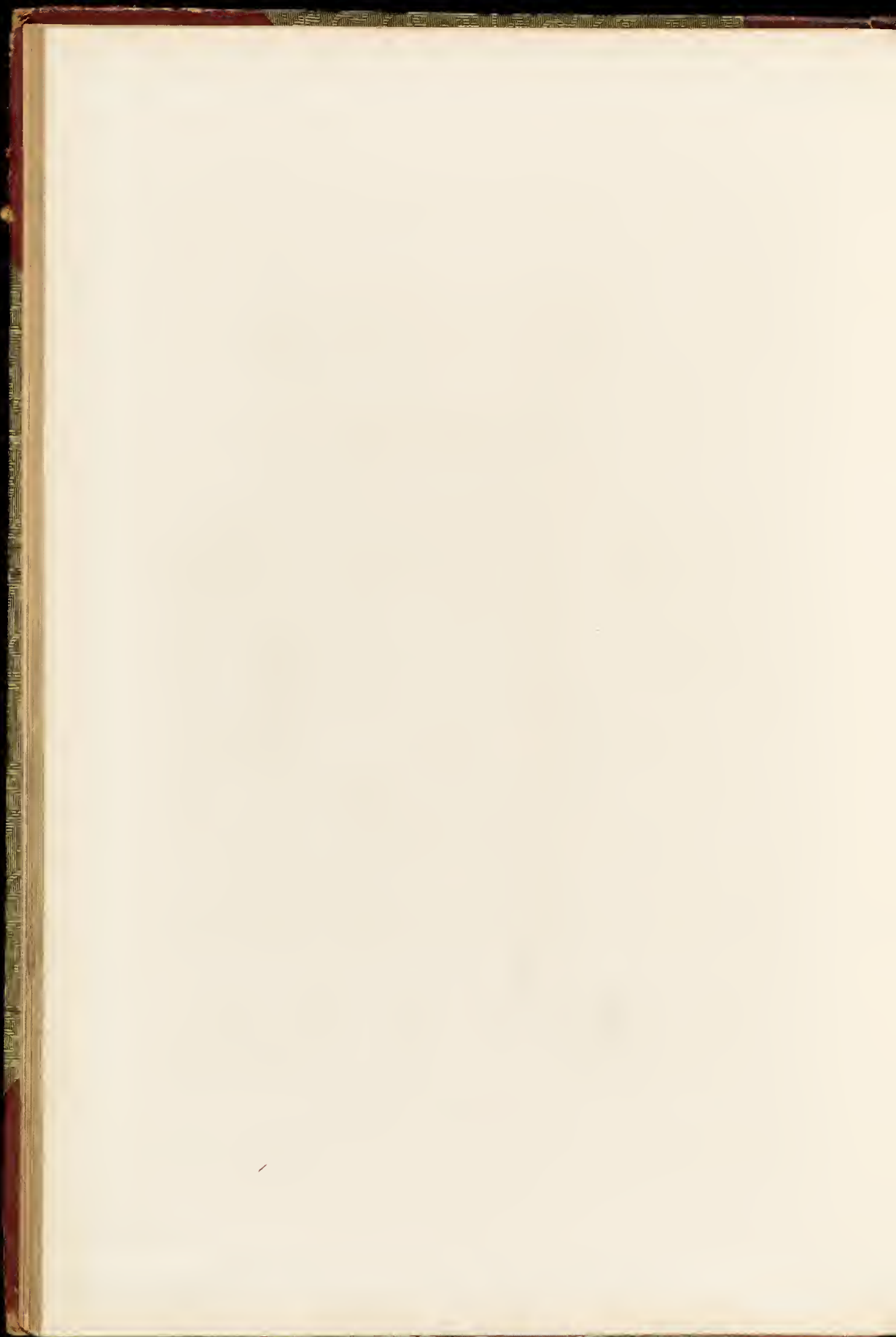



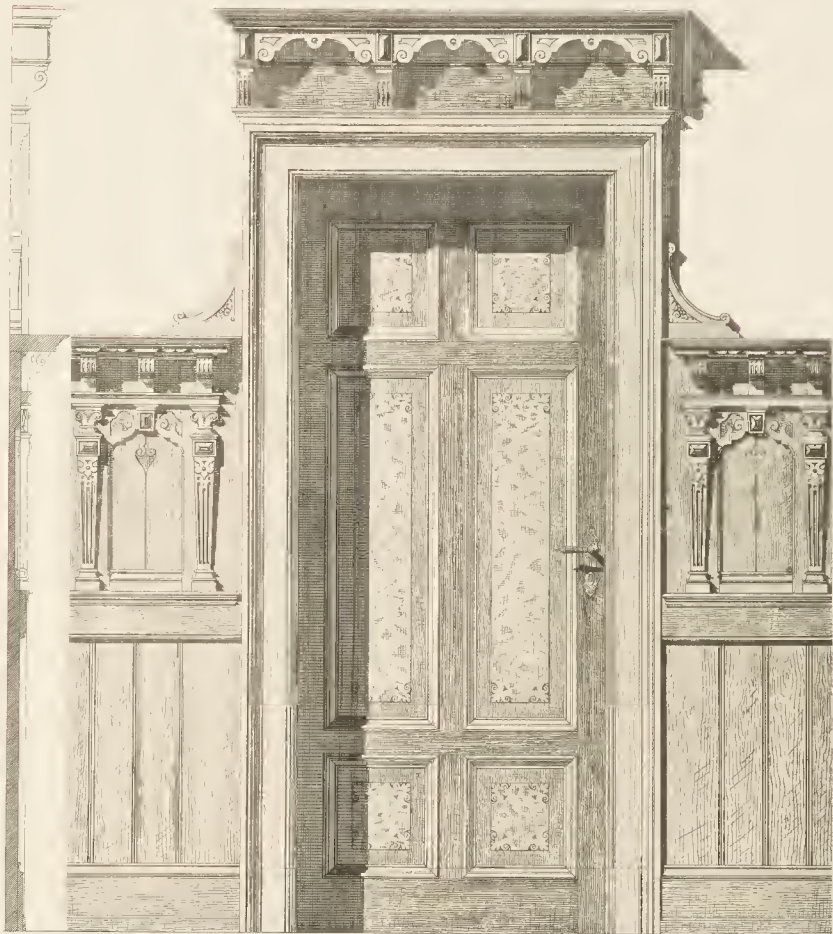

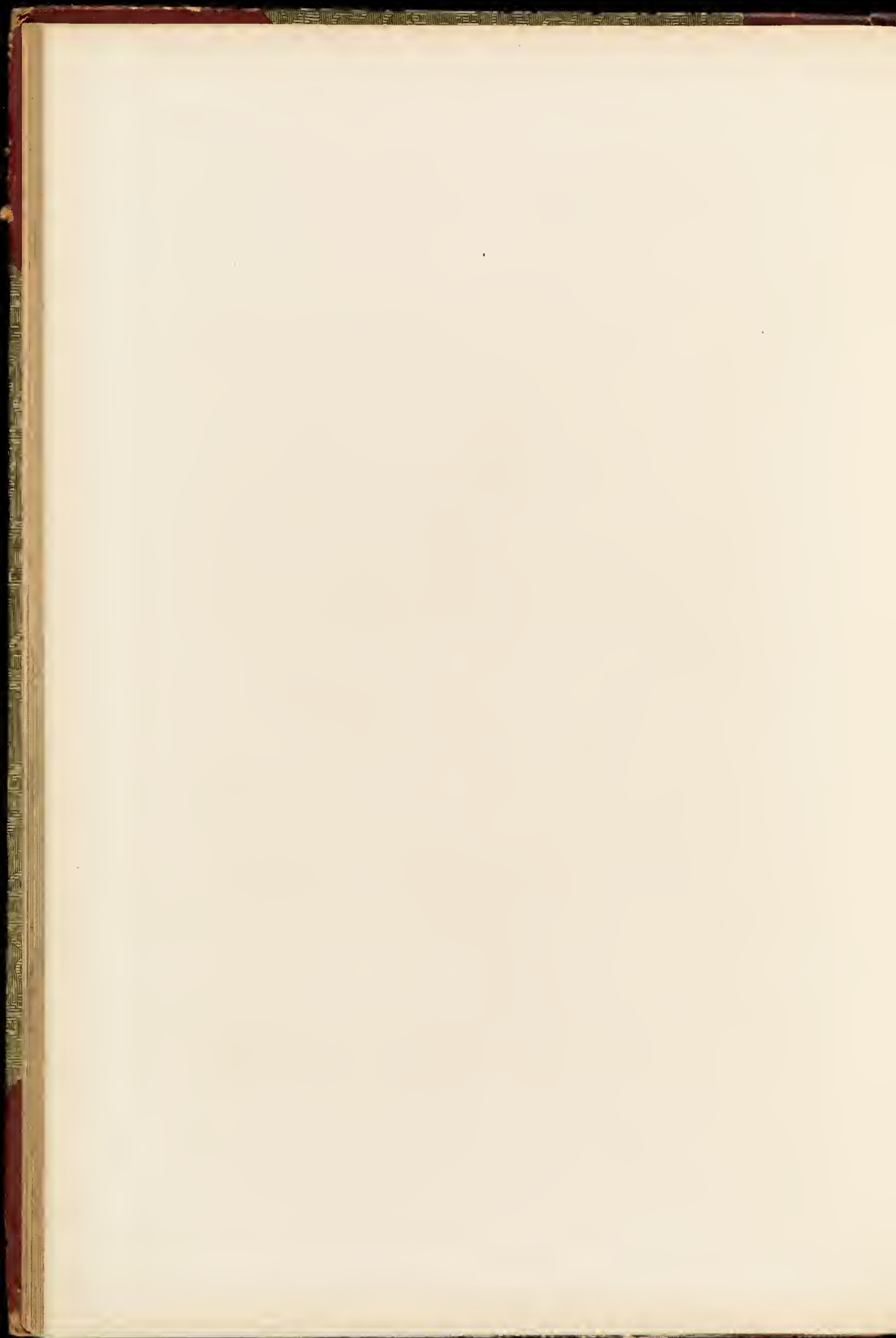

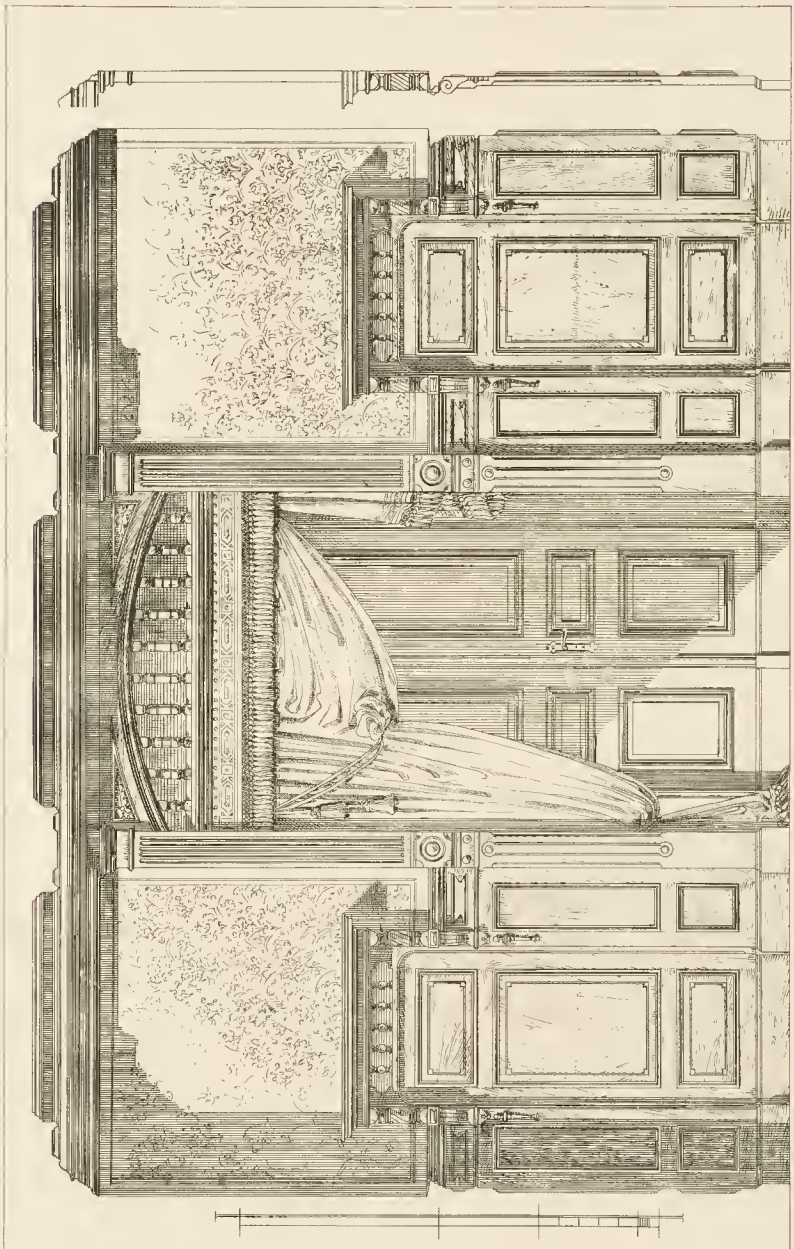
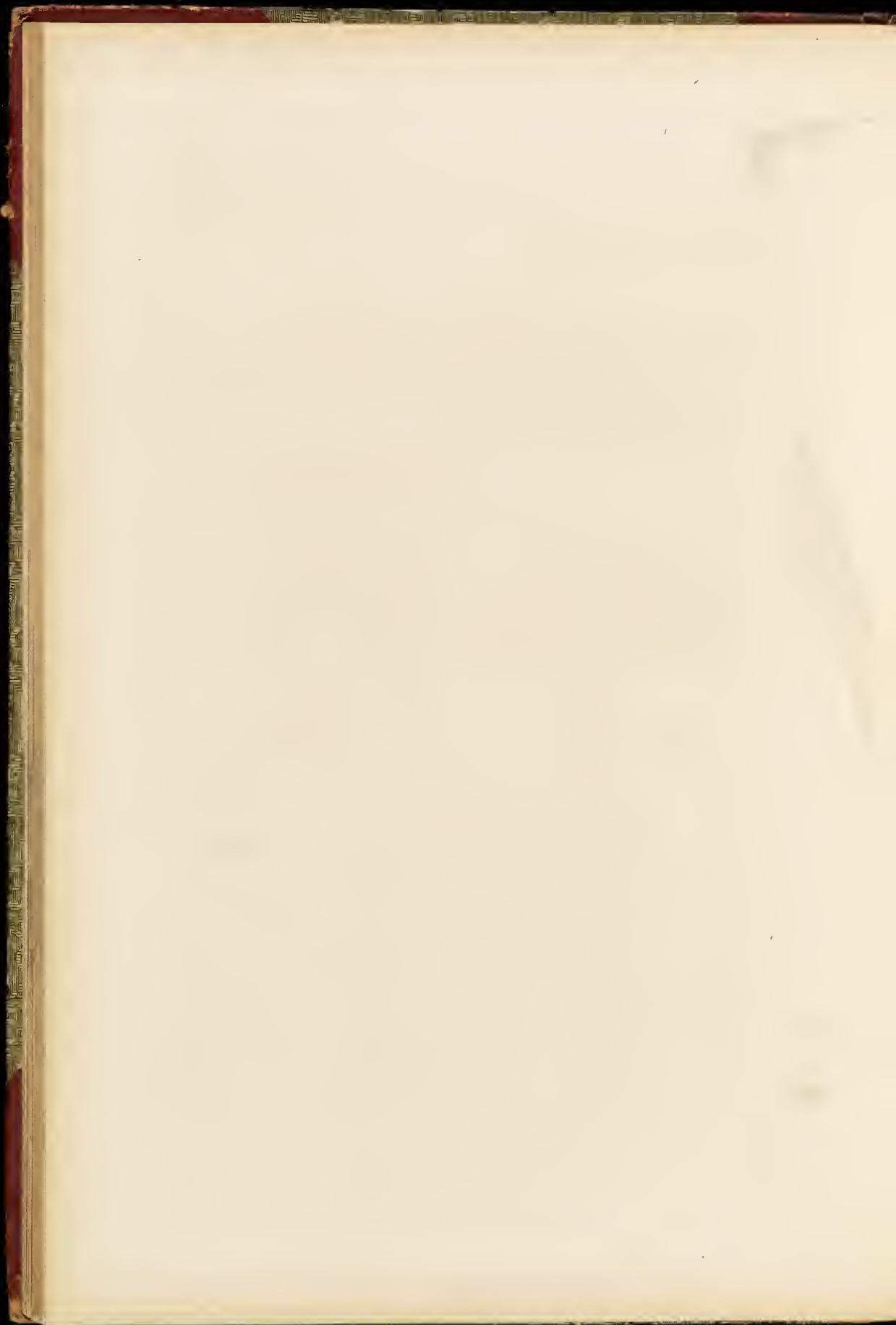
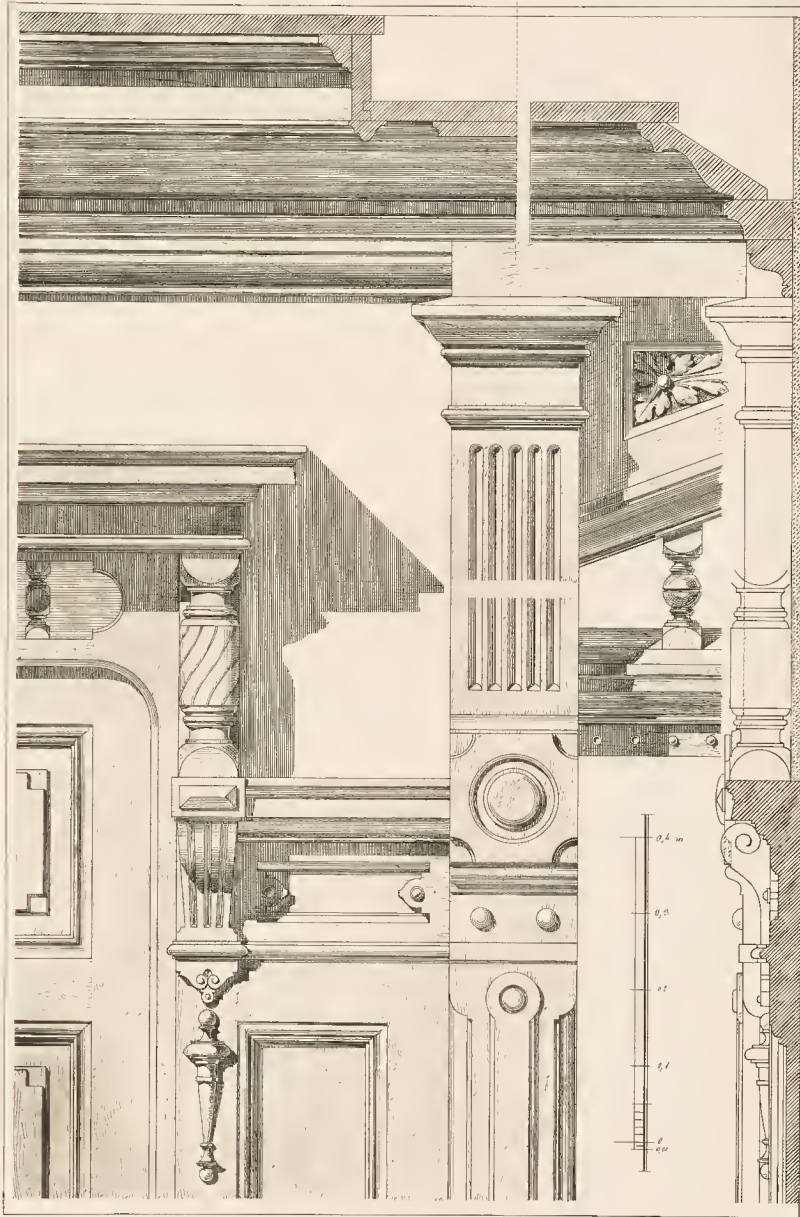
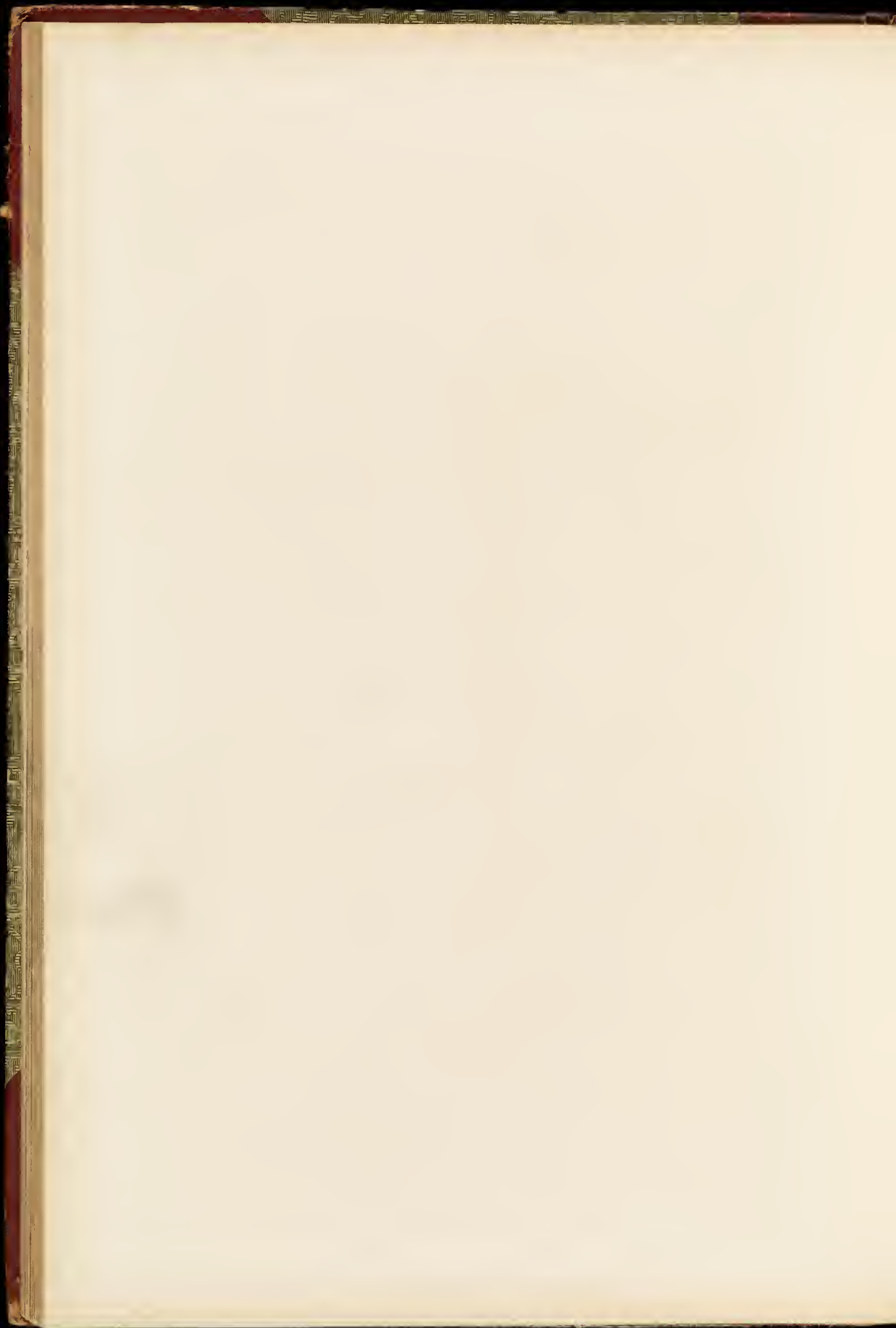
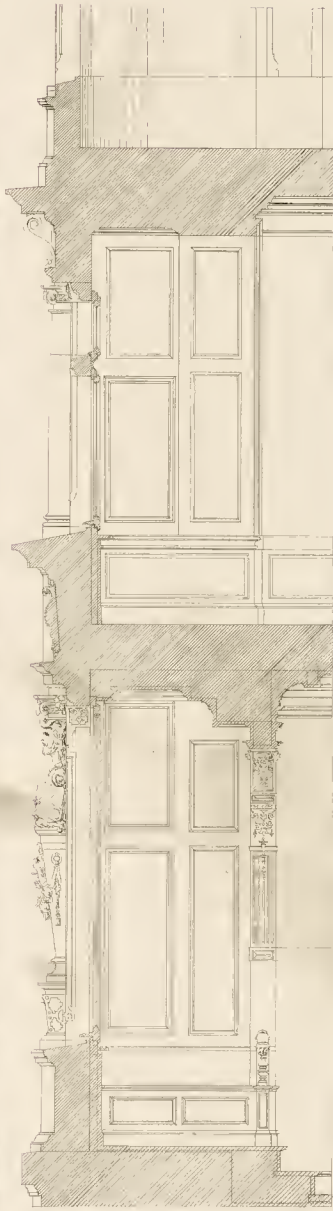

PLATE I  
SECTION IN HALL, BEING THE FIRST









0 1 2 3 4 5 6 7 8 9 10 11 12 13 14 15 16 17 18 19 20 21 22 23 24 25 26 27 28 29 30 31 32 33 34 35 36 37 38 39 40 41 42 43 44 45 46 47 48 49 50 51 52 53 54 55 56 57 58 59 60 61 62 63 64 65 66 67 68 69 70 71 72 73 74 75 76 77 78 79 80 81 82 83 84 85 86 87 88 89 90 91 92 93 94 95 96 97 98 99 100

1850  
 JEAN HAUER D'ARCHITECTURE  
 15, RUE DE LA HARPE, PARIS

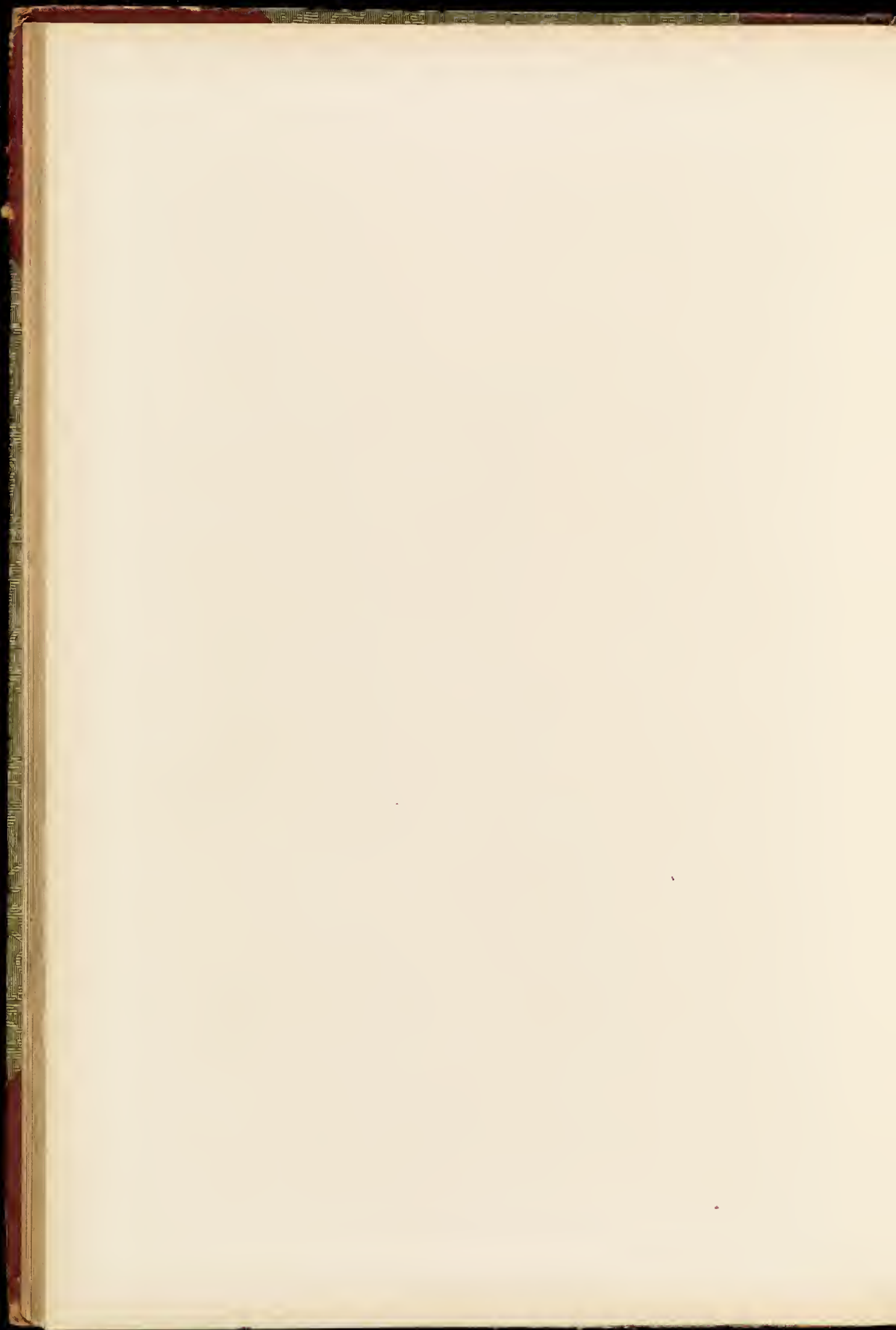





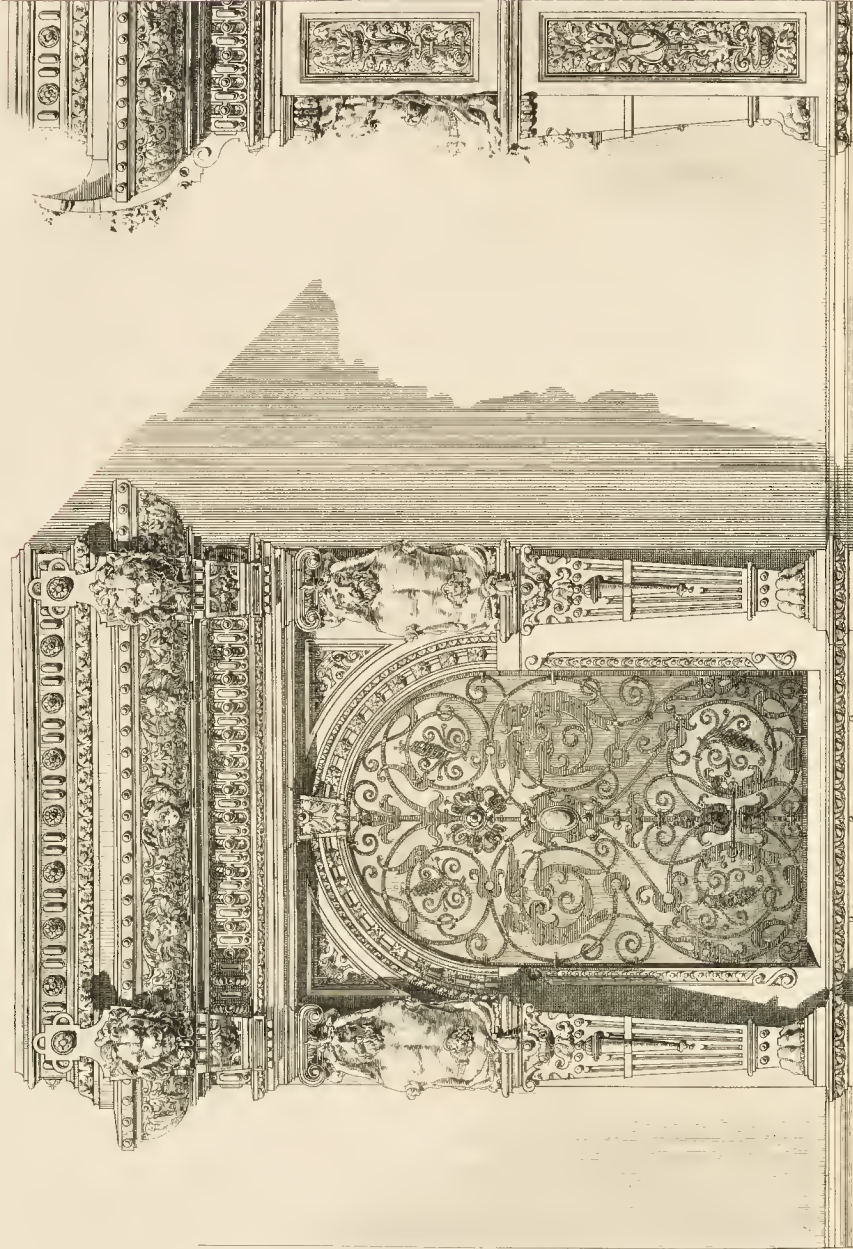

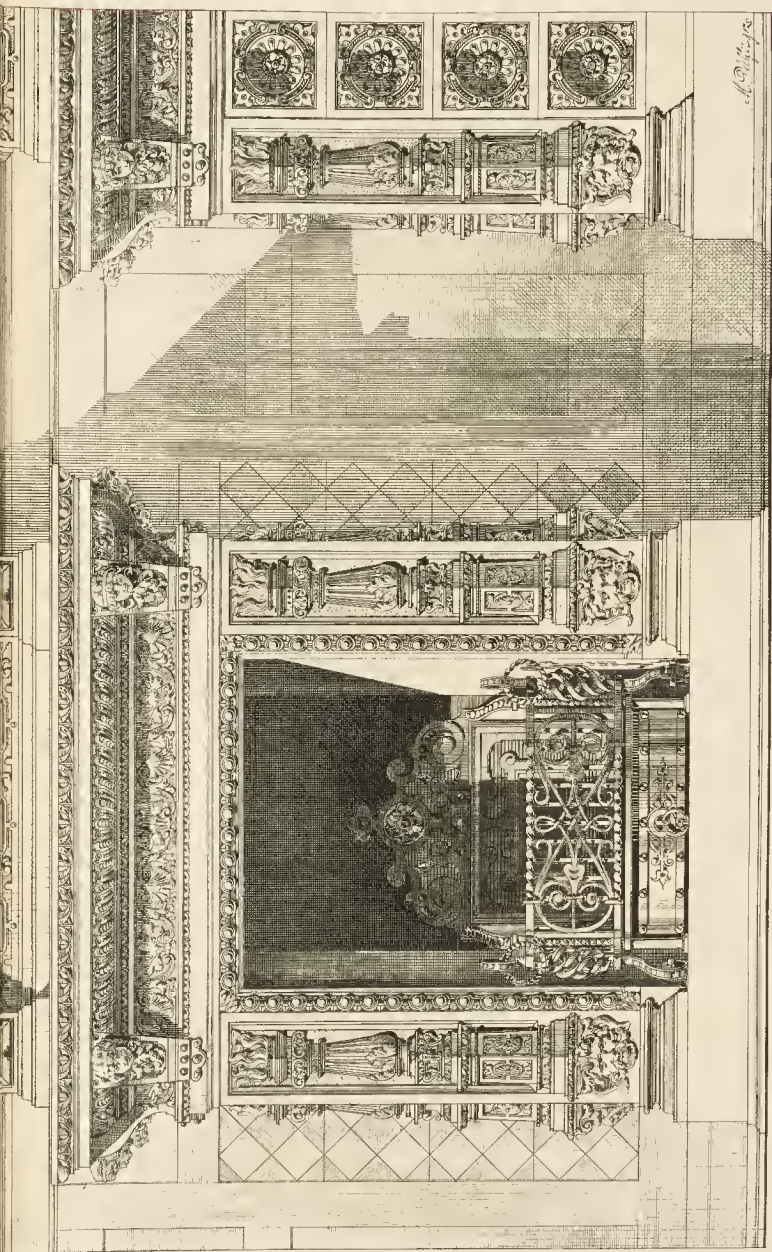

Architectural Engraving of an Interior Space

Architectural Engraving of an Interior Space

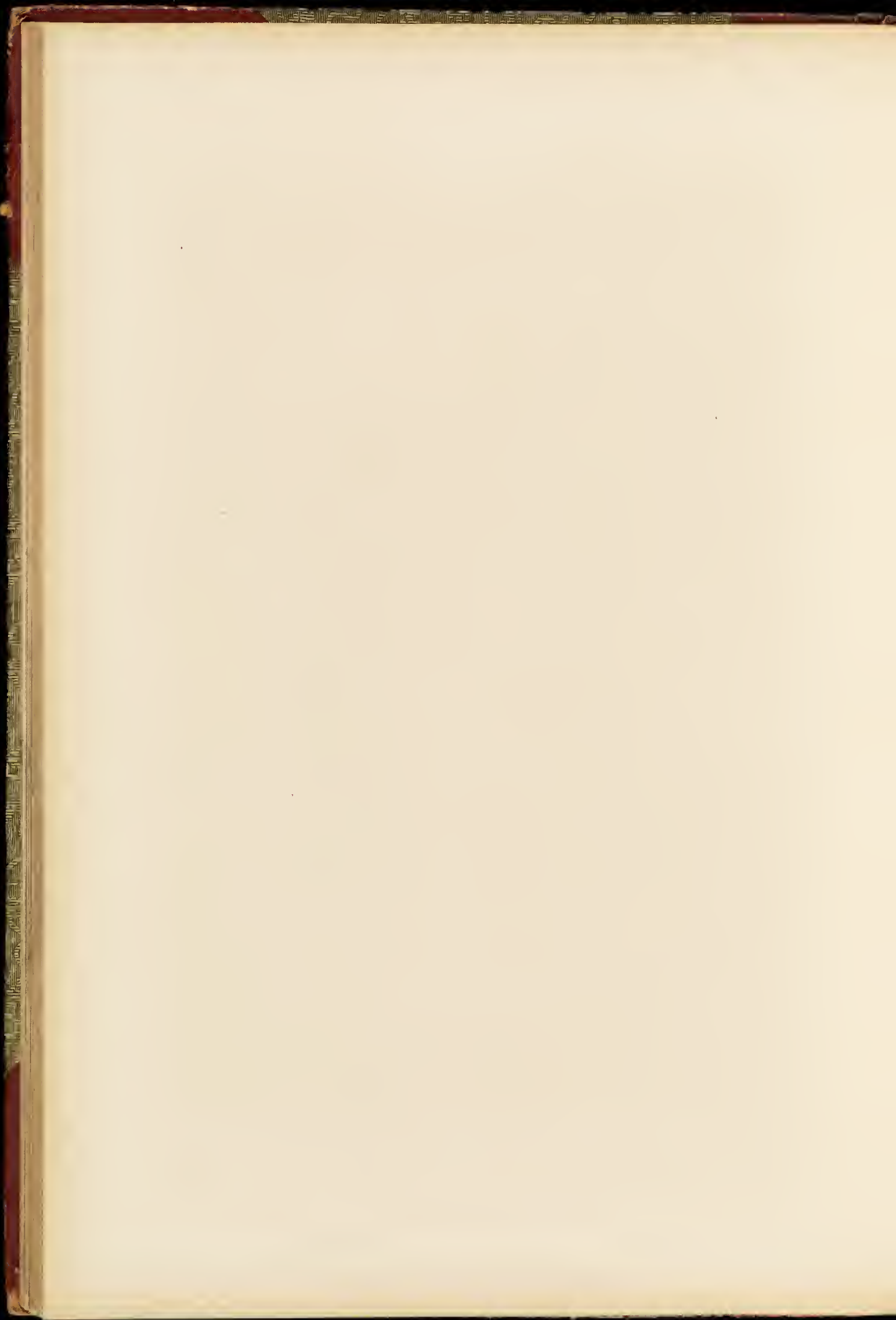



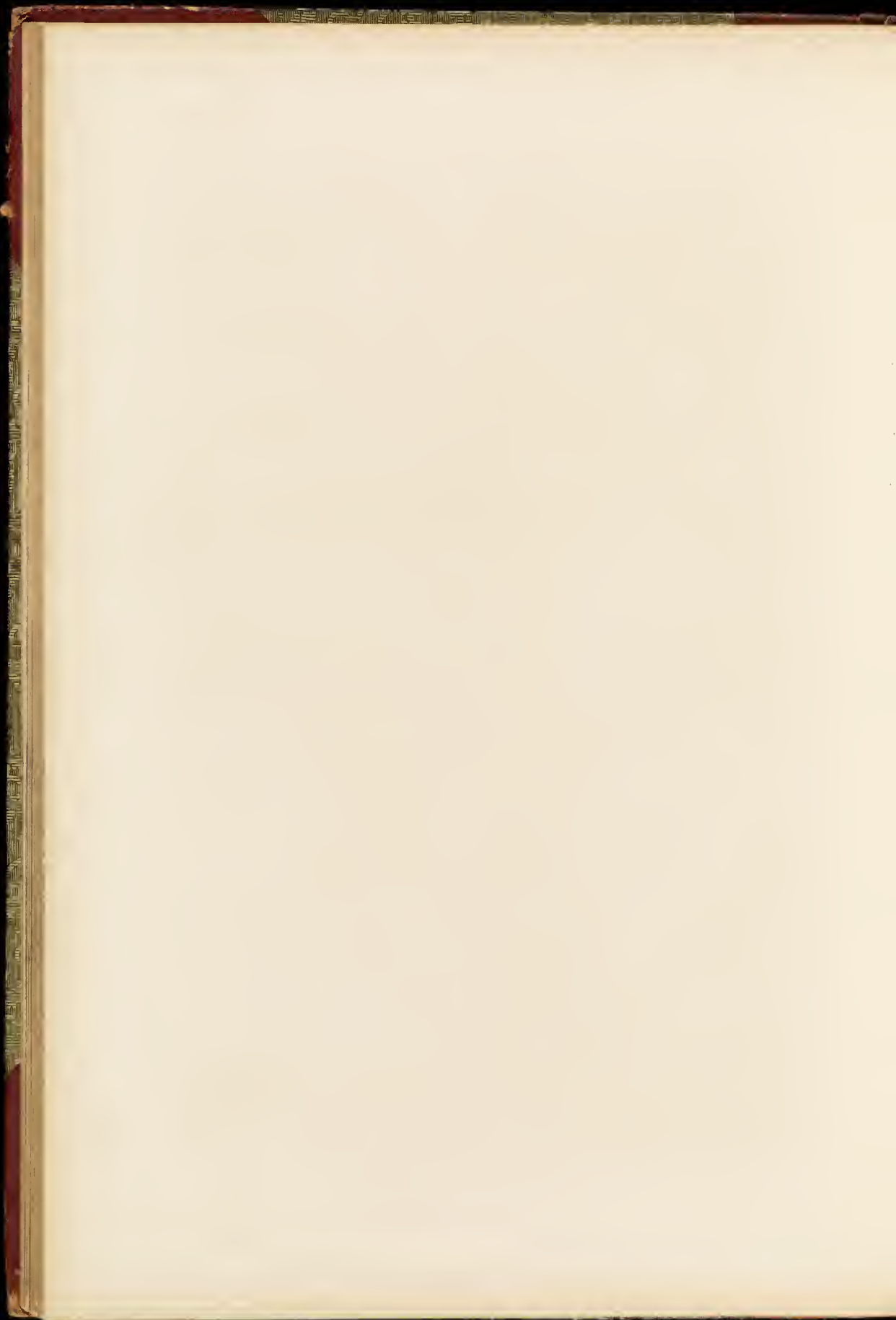

DER INNERE AUSBAU



Lith. v. C. G. Beer, Leipzig

BERLIN

MUSIKSAAL IM WOHNHause DES HERRN BANQUIER H. SCHOENFELD — IN DEN ZELTEN 21a

Arch. ent. Zeyher & Drechsler-Büch. G. Püschel-Maler. O. Thiel-Kunstst. u. Pflanzl. ausst. G.

Verlag von Ernst Wasmuth, Berlin







Lehrstück von C. G. Röder Leipzig

BERLIN  
BAROCKTHUER IM SALON DES HERRN BANQUIER H. SCHOENFELD  
GROSSE QUER-ALLEE

Cust. Hochgueriel Arch. erf. — Luebnitz & Reess Bauischlerer ausgef.





Verlag von Ernst Wasmuth Berlin

Lithdruck der Kunst-Anstalt von Ernst Wasmuth

BERLIN  
BIBLIOTHEKSSAAL IN DER I. ETAGE DER NICOLAISCHEN BUCHHANDLUNG (BORSTELL & REIMARUS)  
DOROTHEENSTRASSE 73  
Reimarus & Hezel Arch. erf. — Haupt-Tischlermeister Schulz & Hölzlfeis Schnittdenkmaler ausgef.

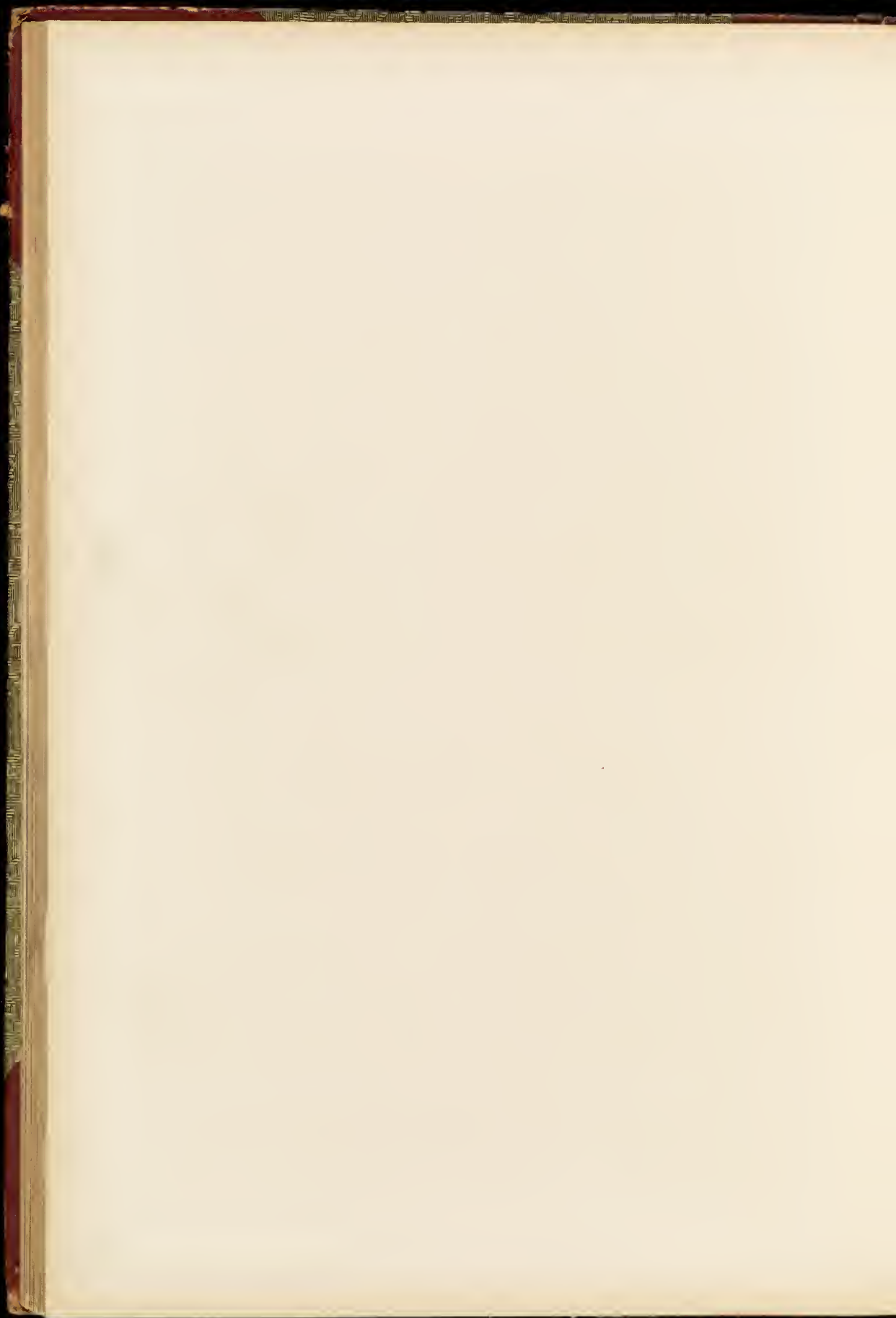

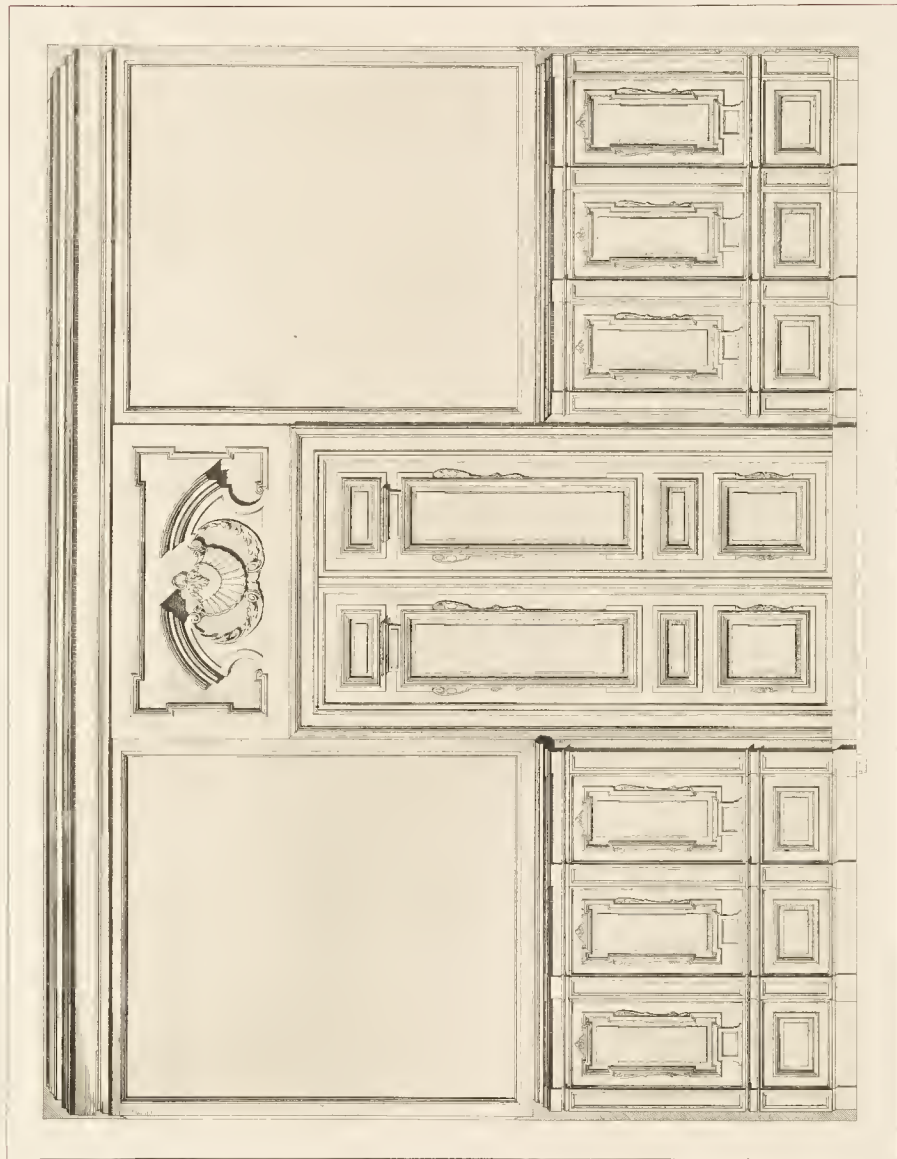

J. P. Rudolph Arch. ger.

Lichtdurch der Kunst-Anstalt von Ernst Waasmuth

BERLIN

SPEISESAAL IM HAUSE BENDERSTRASSE 83

C. Heidecke Arch. erf. -- Siebert & Assenbach Kunstschleifer ausgef.

Verlag von Ernst Waasmuth Berlin

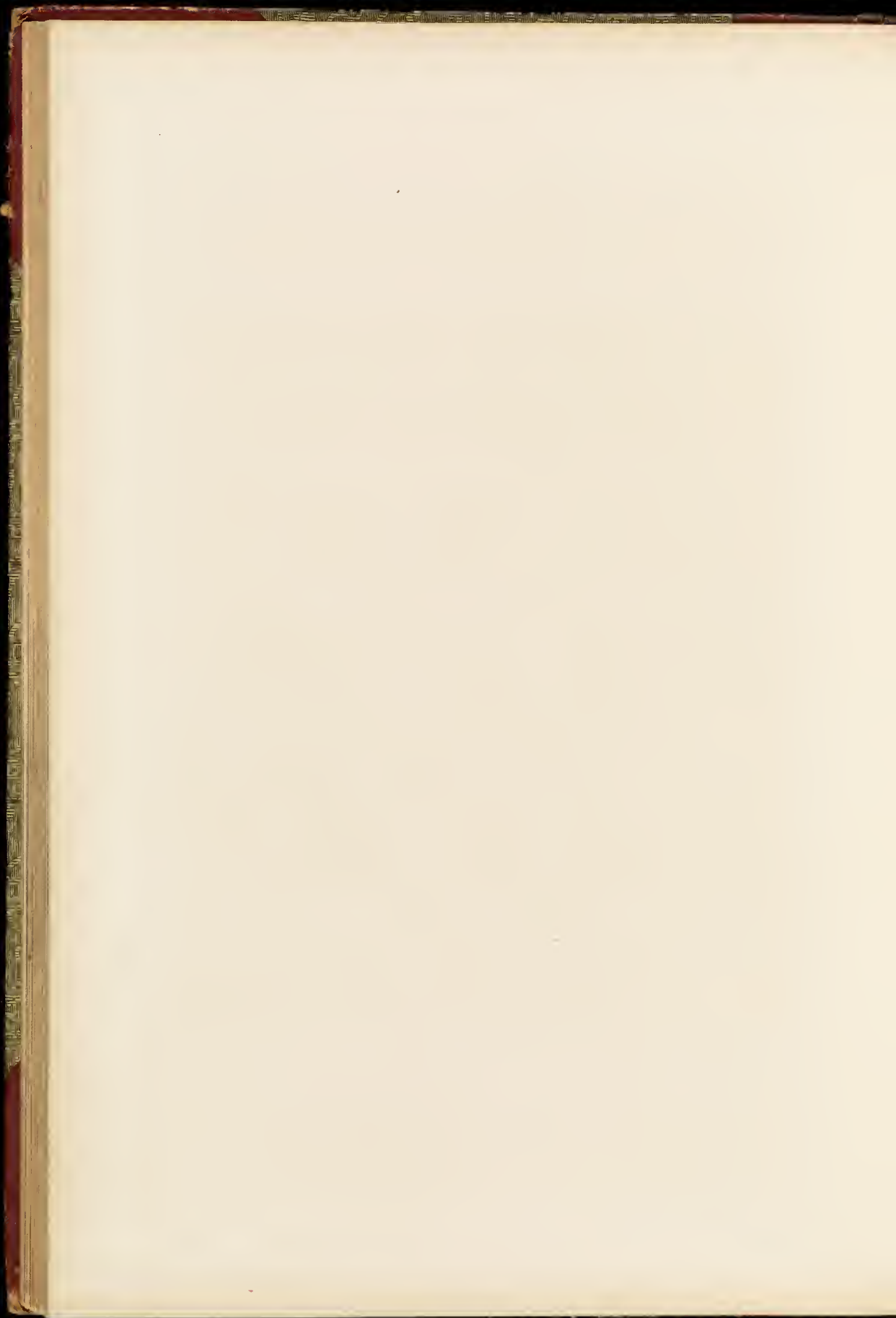

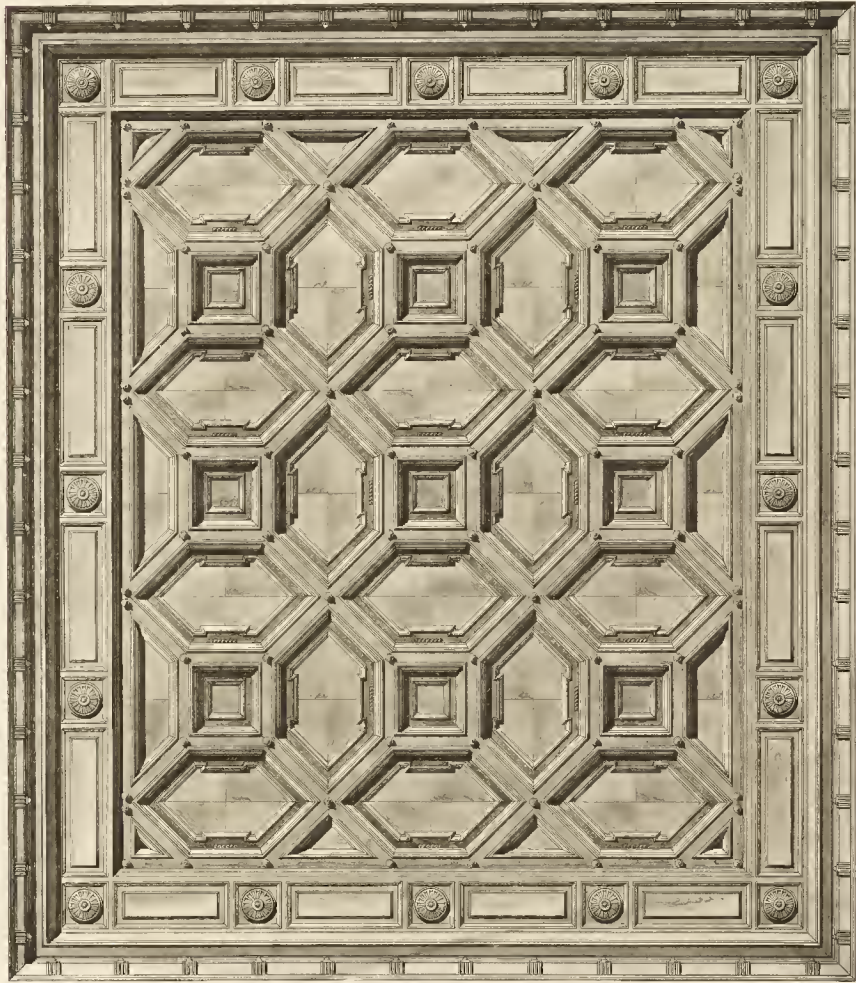

DE L. V. ...  
... DEN Z. ...

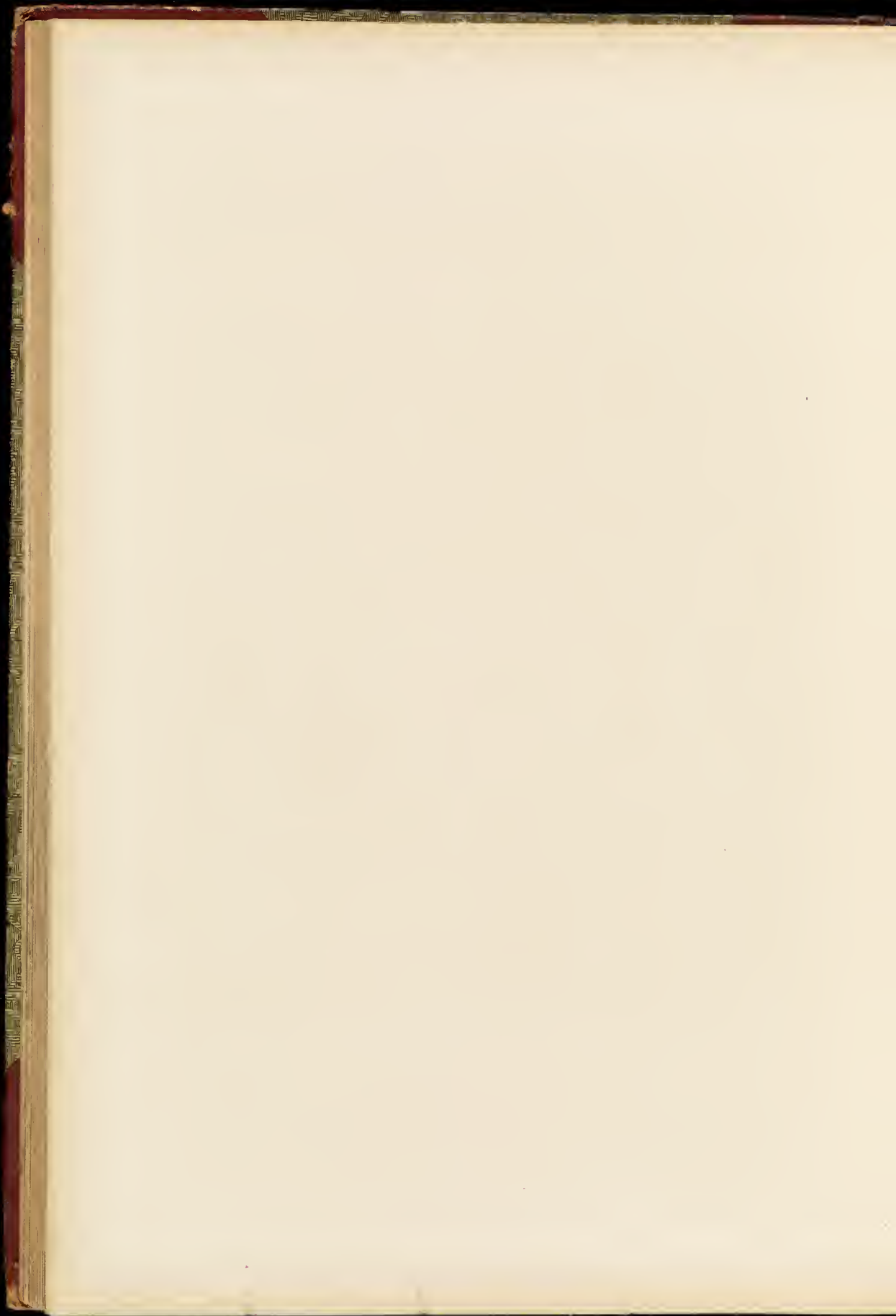



DER INNERE AUSBAU

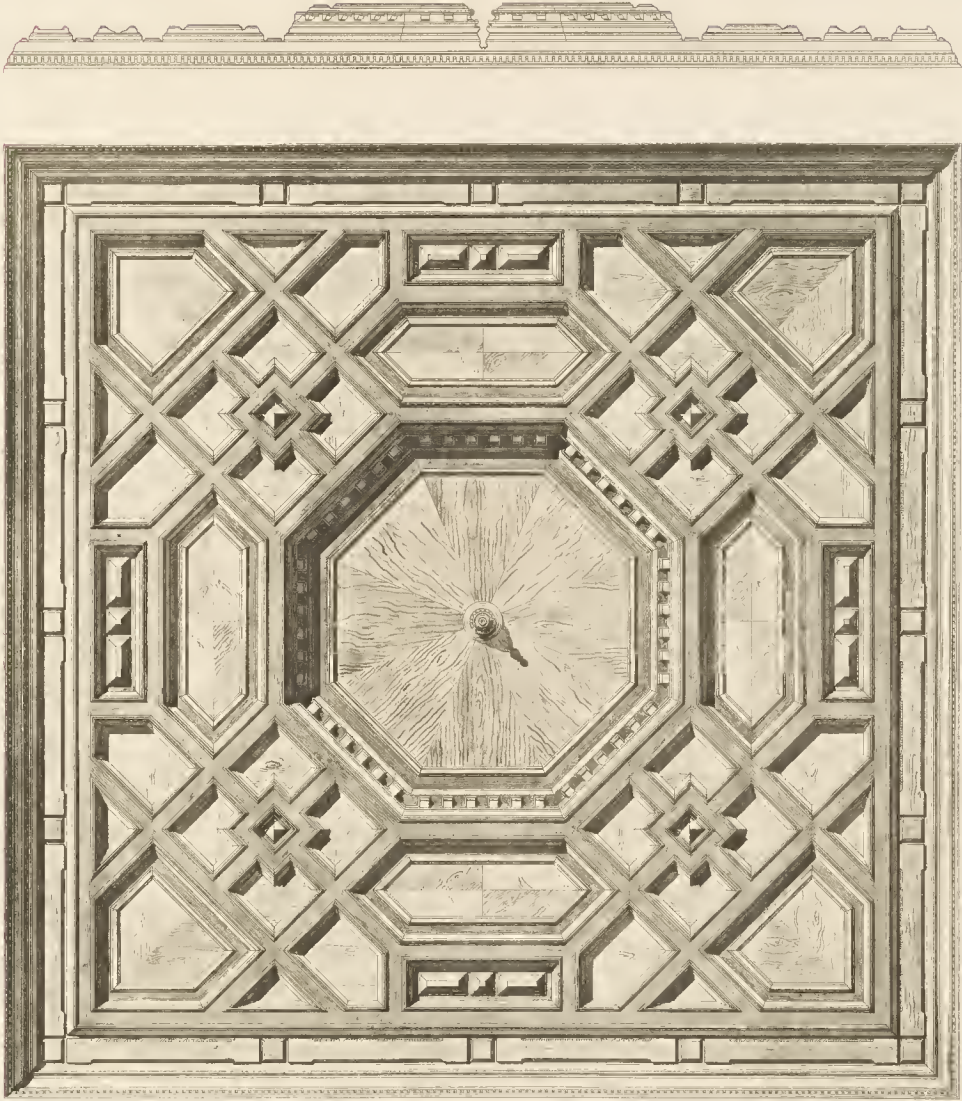

ERLICH

VERLAG VON FRIEDRICH WOLFF, BREITENBURG  
DRUCK VON FRIEDRICH WOLFF, BREITENBURG

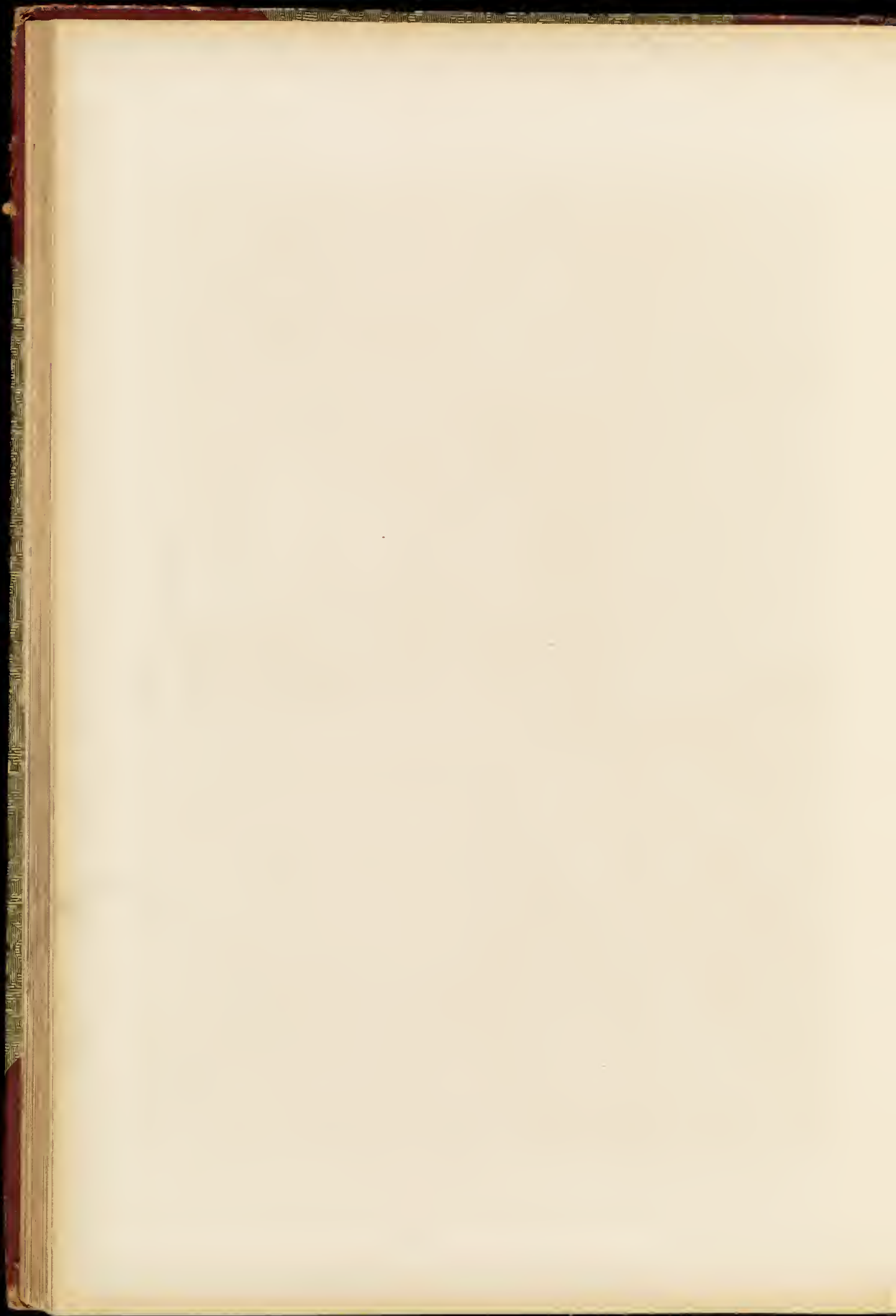



Lichtdruck der Kunst-Anstalt von Ernst Wasmuth

BERLIN

VESTIBUL IM HAUSE KLOPSTOCKSTRASSE 24

Engelbert Seibert Arch. erf. — Goldkühle Tischler P. Federmann Schlosser ausgef.

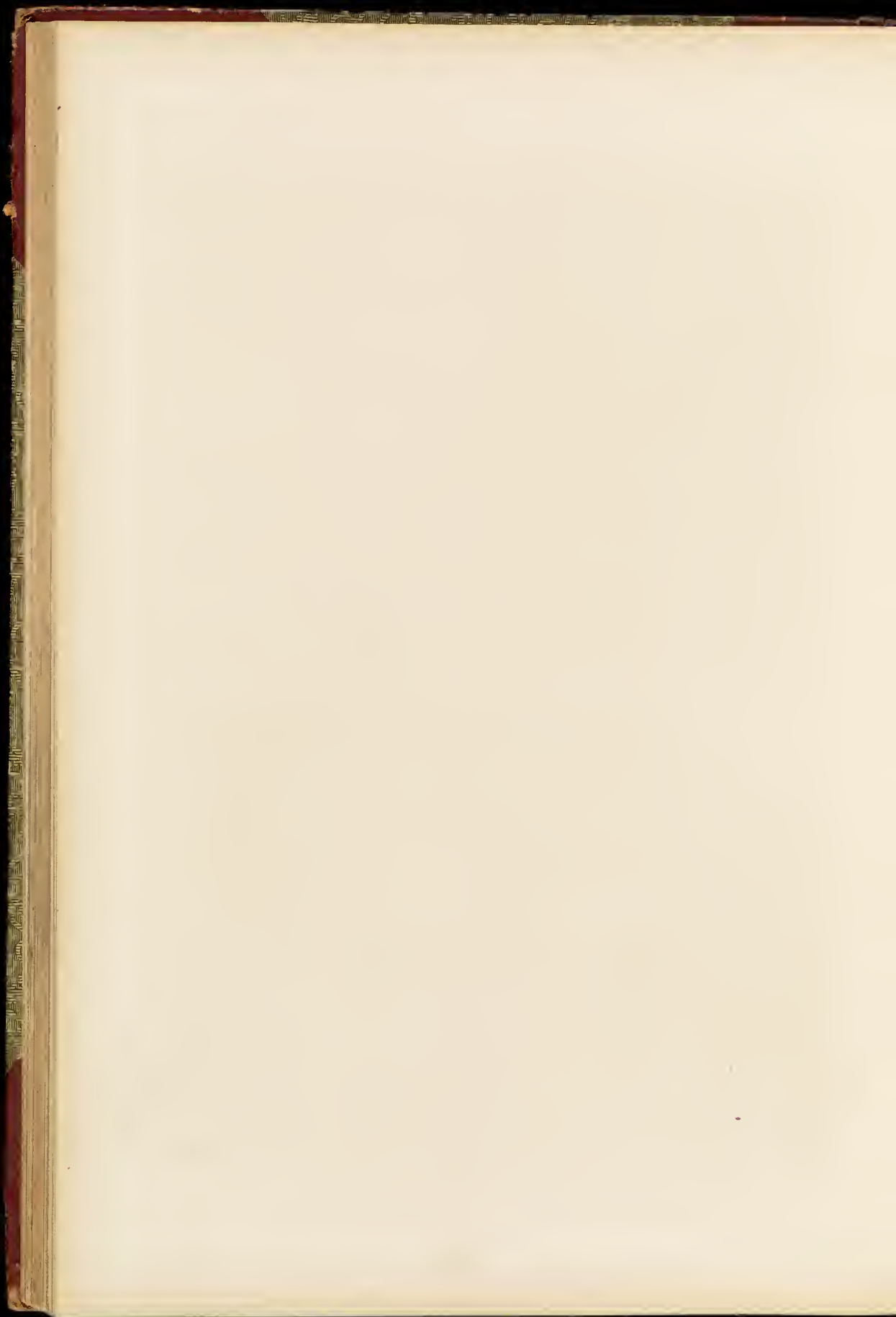



Lichtdruck der Kunst-Anstalt von Ernst Wasmuth

BERLIN

VERKAUFSRAUM IM GESCHÄFTSHAUSE FASSKESSEL & MUENTMANN UNTER DEN LINDEN 12

Hans Grisebach Arch. erf. — Giesecke Bildhauer Georg Hülbe Lederarbeiten C. Mecklenburg & Co. Tischler ausgef.

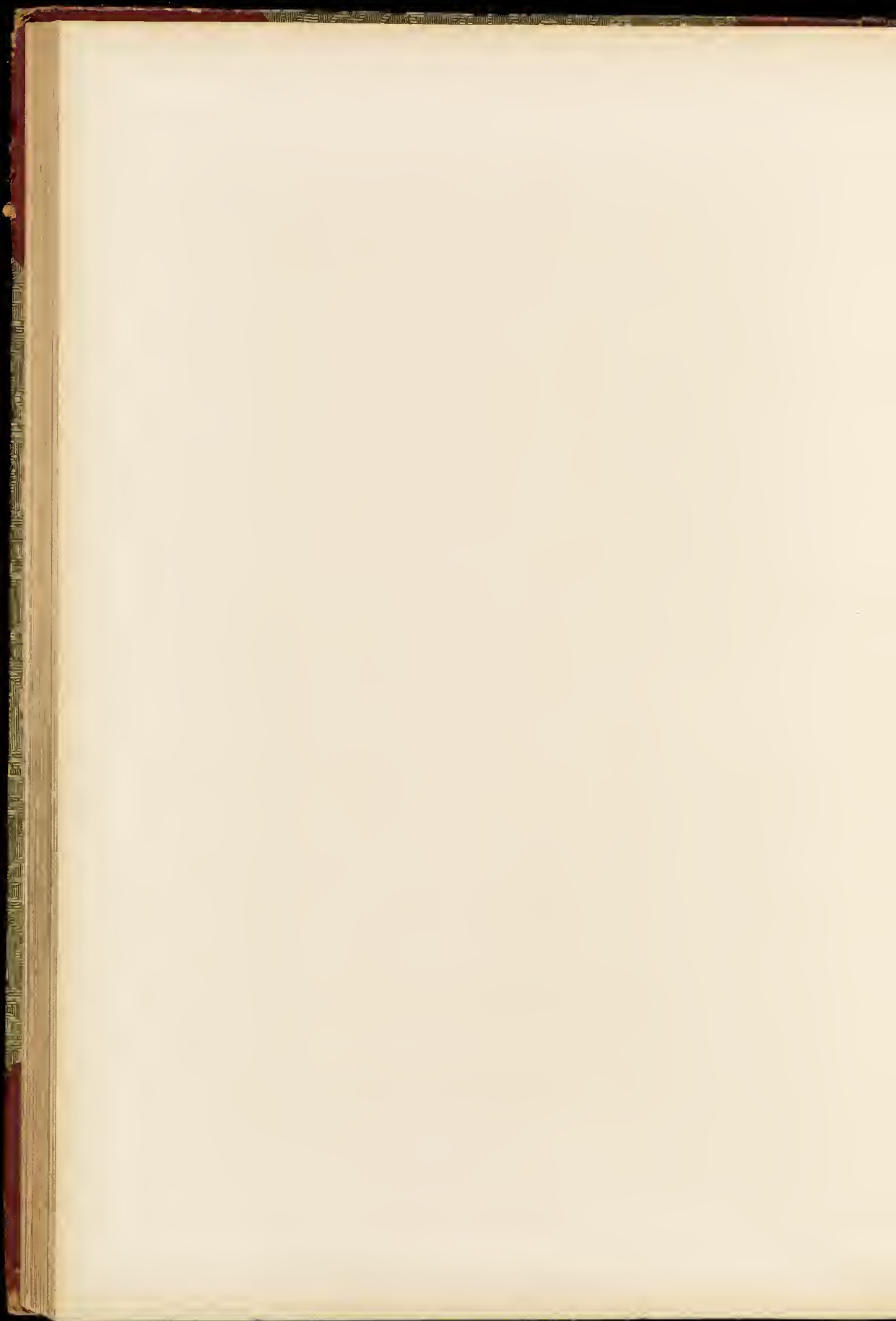



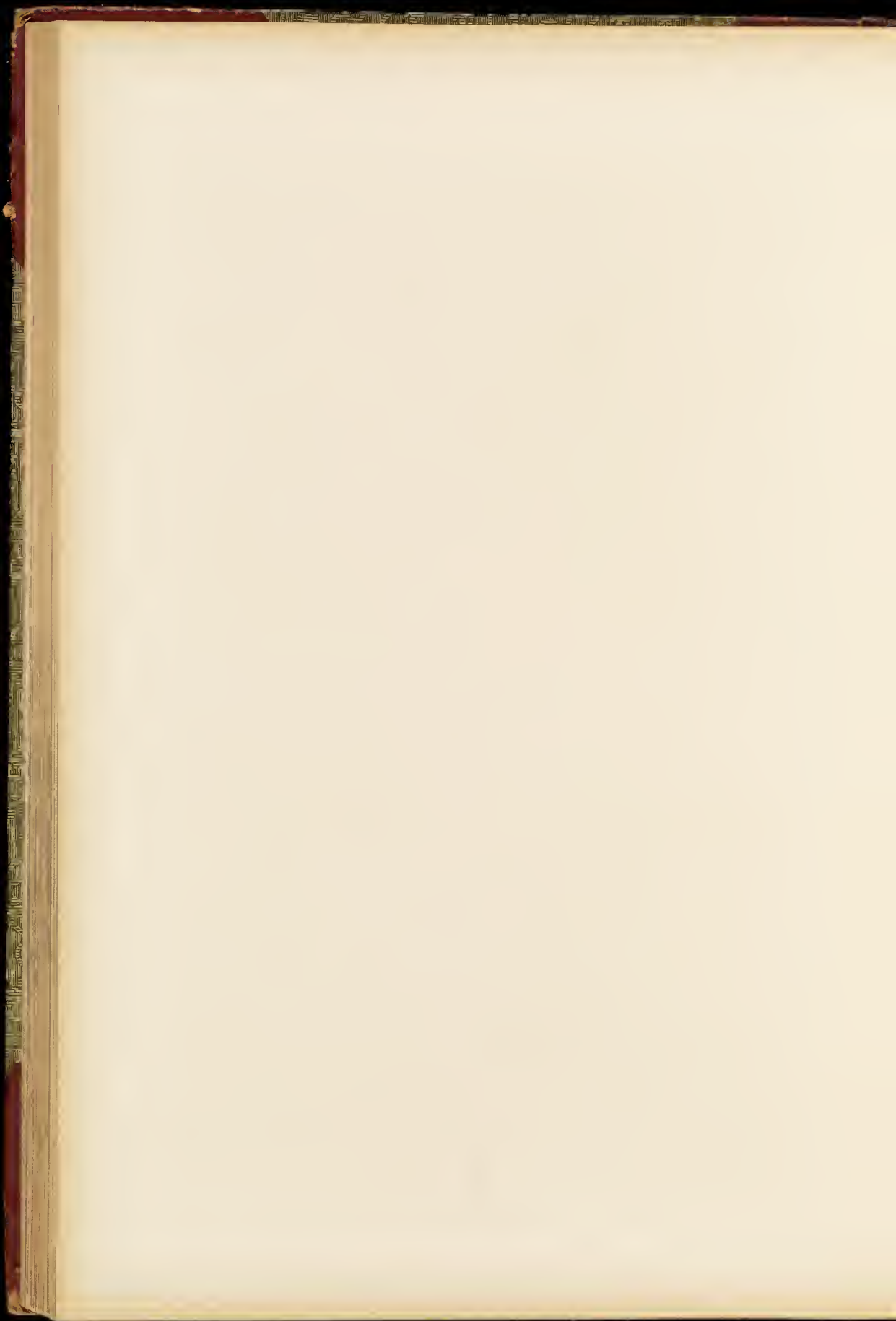



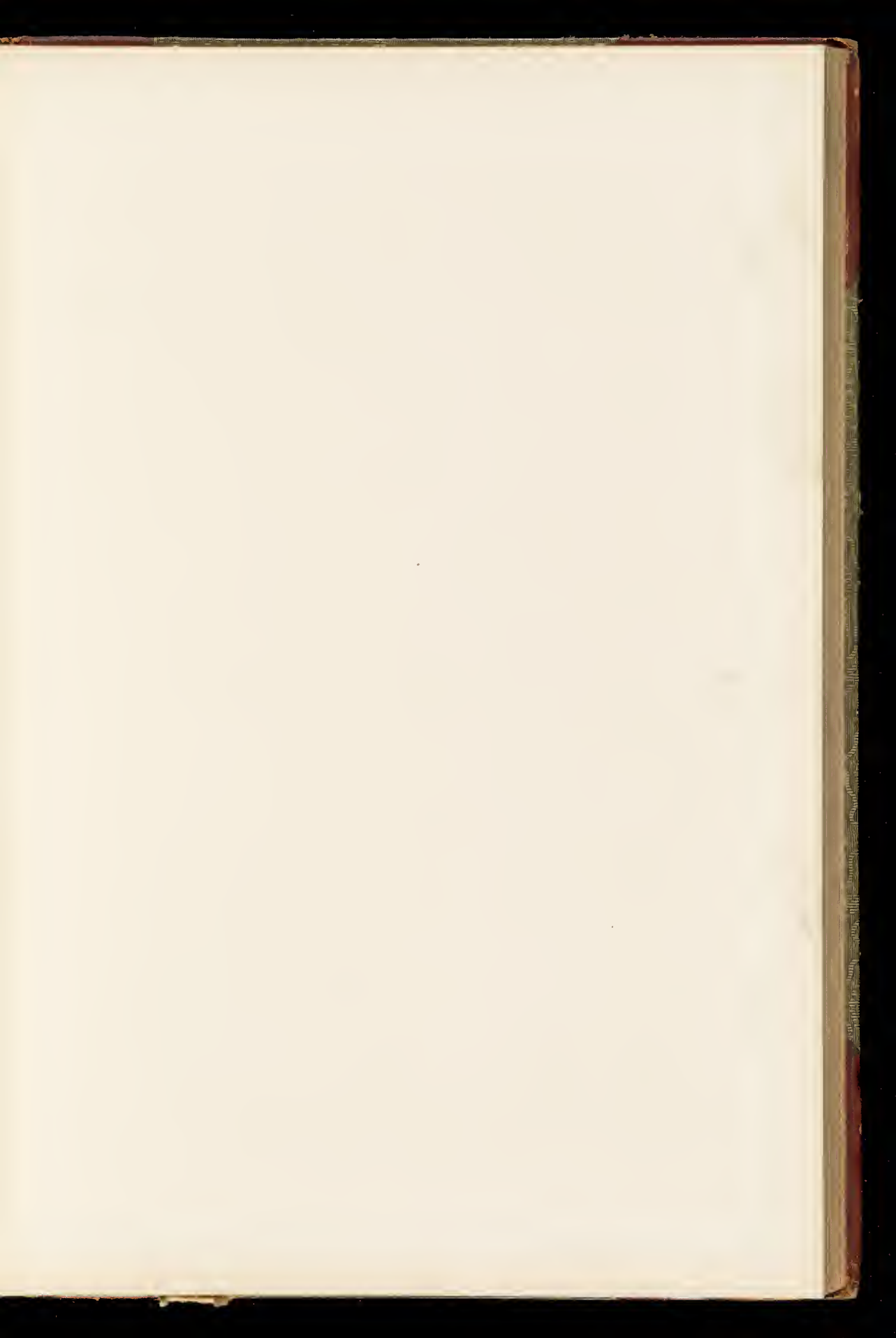

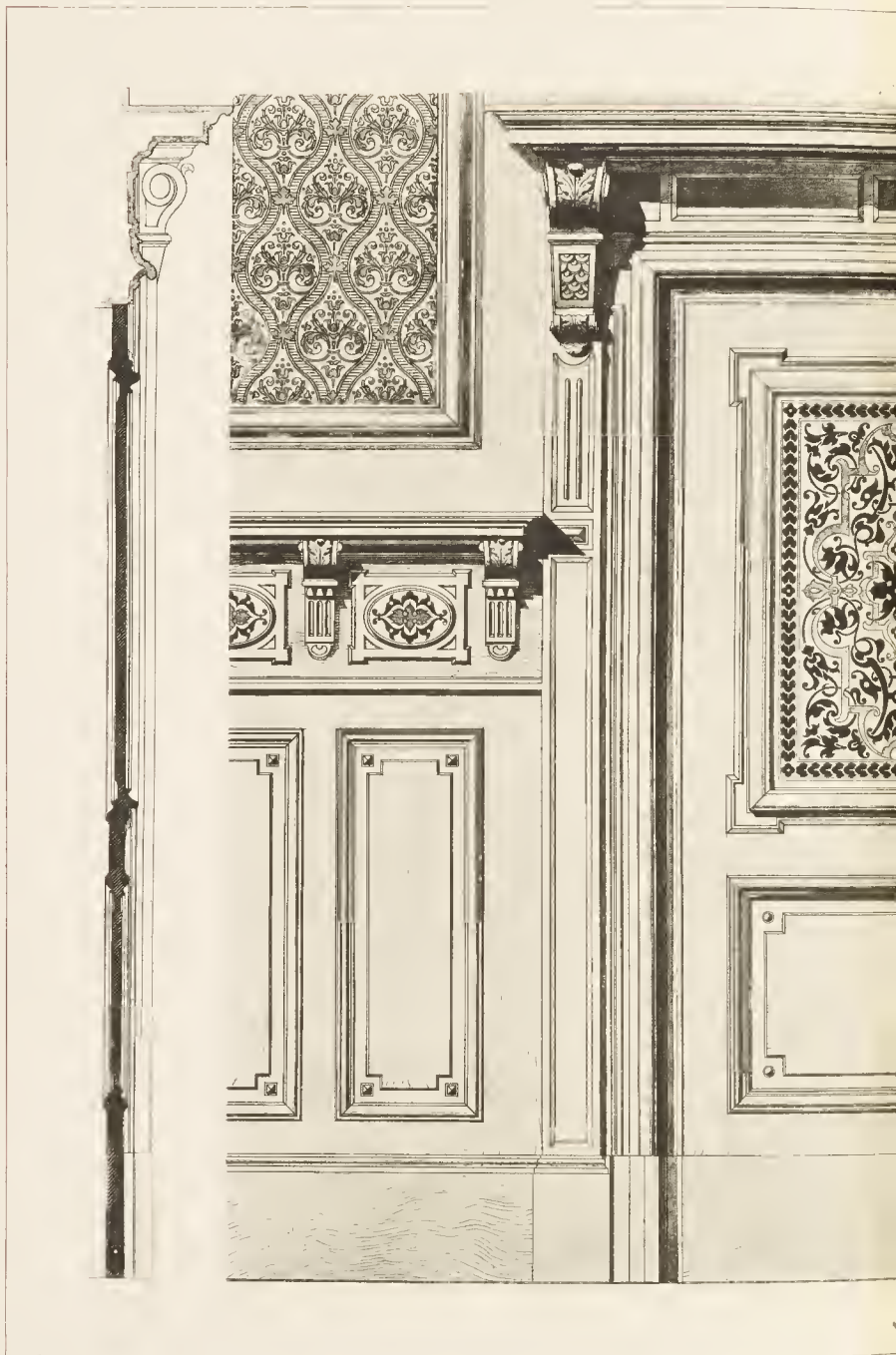

C. Kretschmar Arch. gez.

BERLIN  
LANDESHAUS DER PROVINZ  
THUER MIT PANNEELANSCHLUSS IM SÜDEN  
Ende & Boeckmann Arch. entf. -

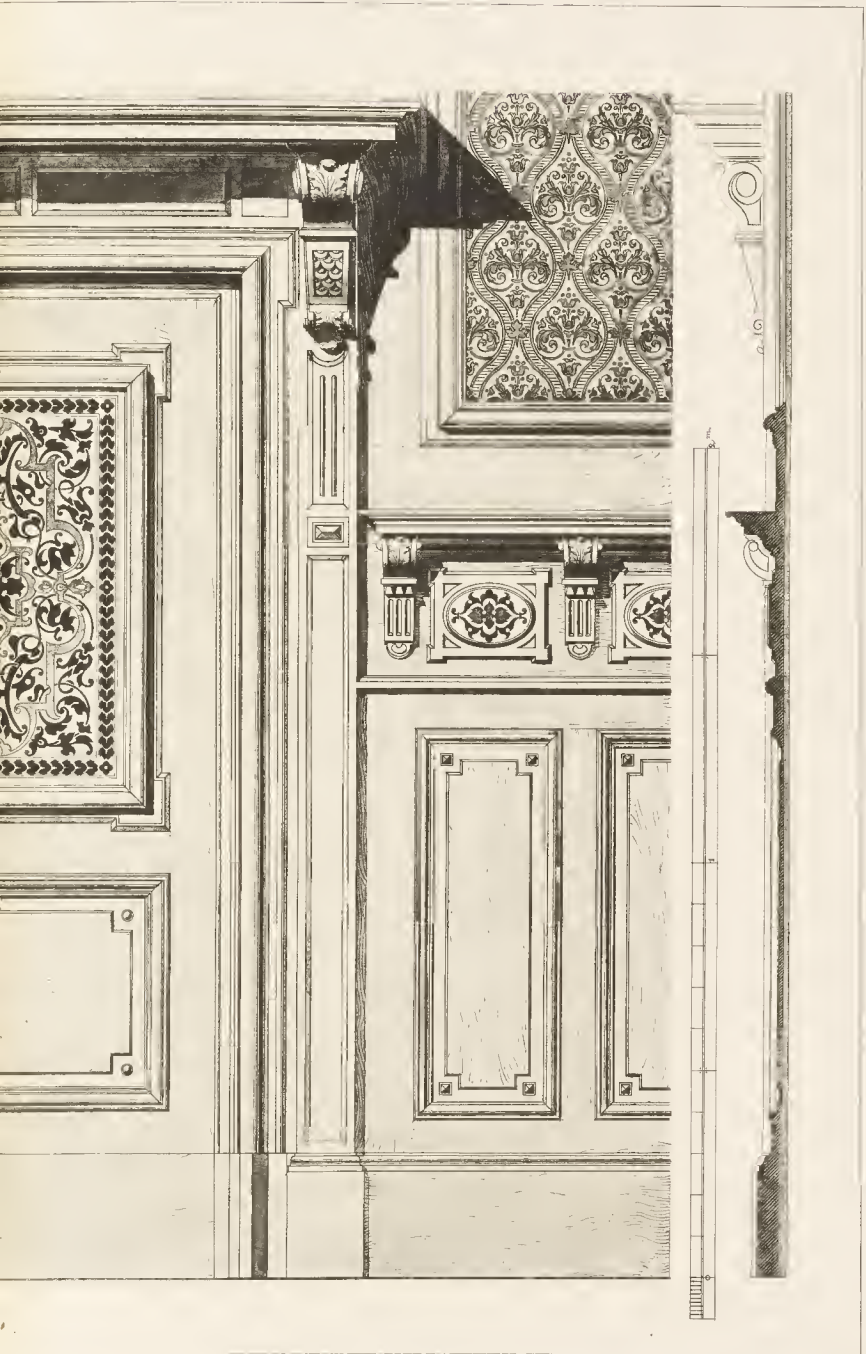

Architekt. von C. G. Rödel, Leipzig

LIN  
 VINZ BRANDENBURG  
 TZUNGSSALE DES AUSSCHUSSES  
 Pingel, Meubelfabrik ausgef.

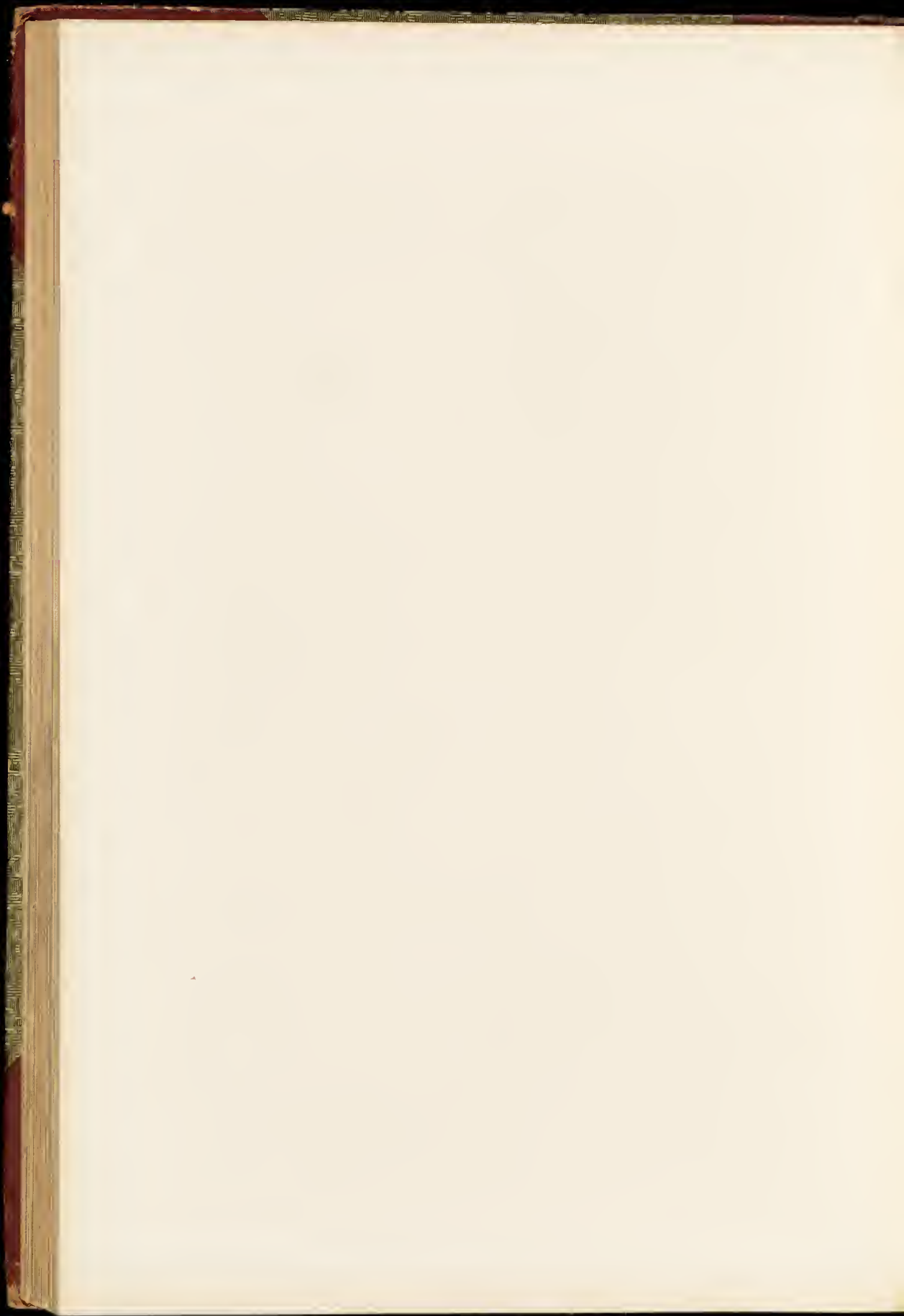

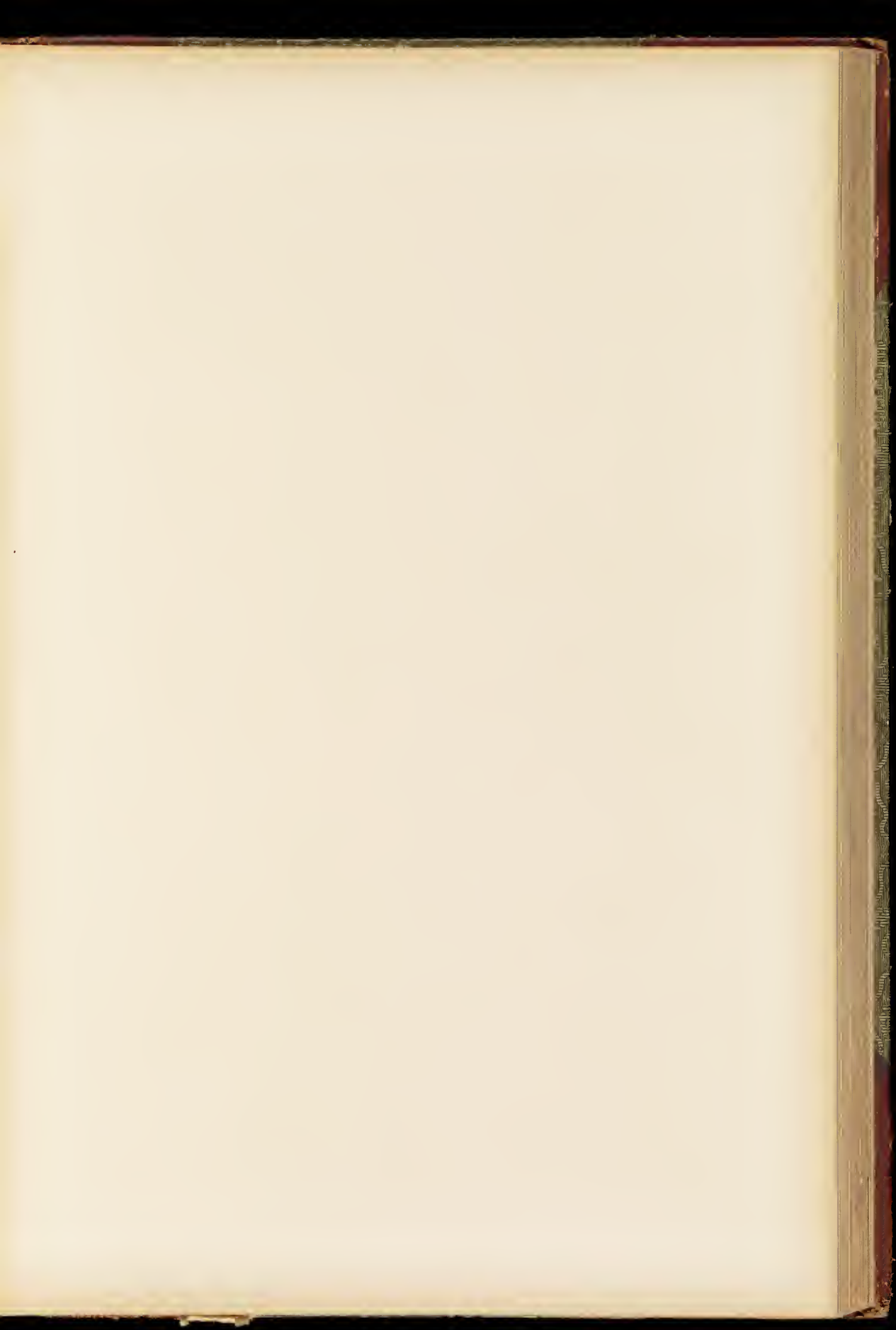

DER INNERE AUSBAU

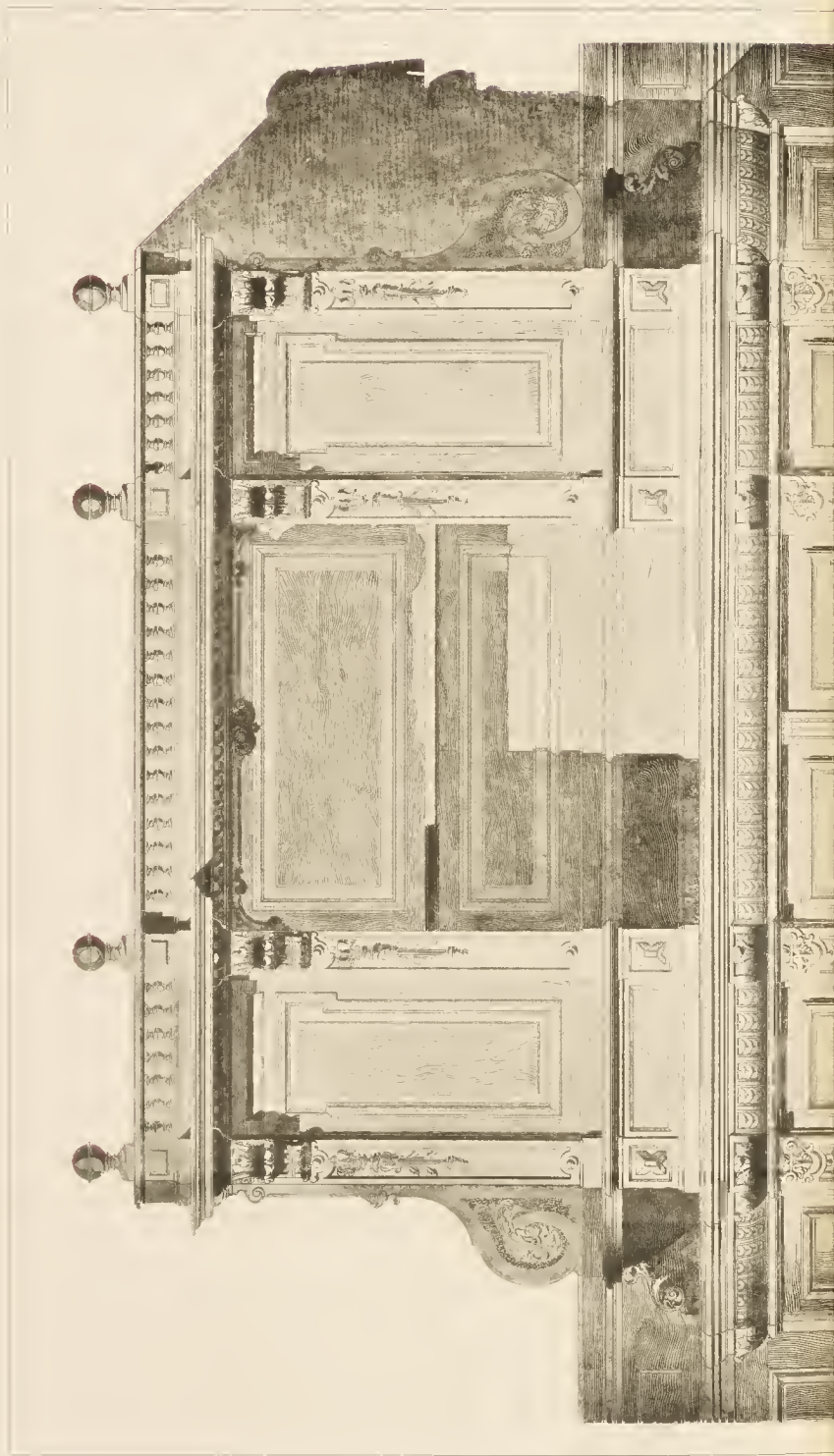

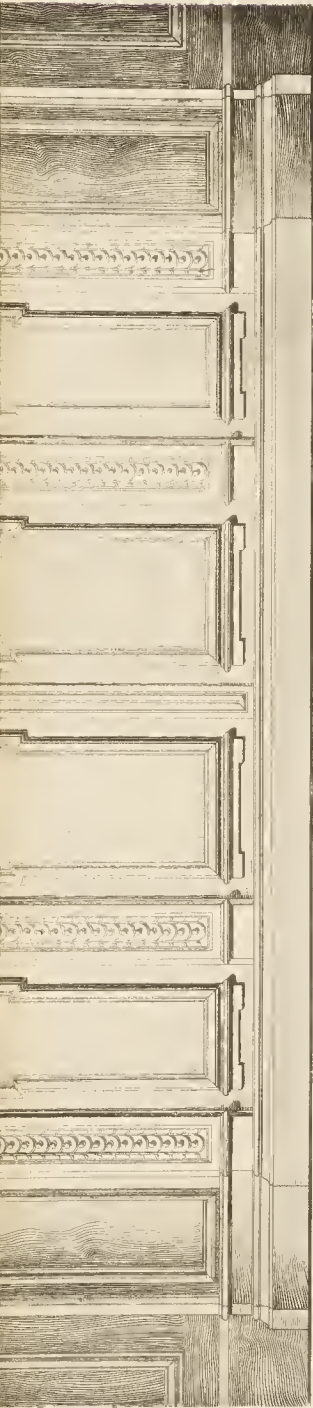

BERLIN

LANDENTHUMS DER PROVINZ BRANDENBURG (HILFEN) UND DES BERLIN-LANDETHUMS

Plan & Beschreibung

Verlag von G. H. W. Meyer

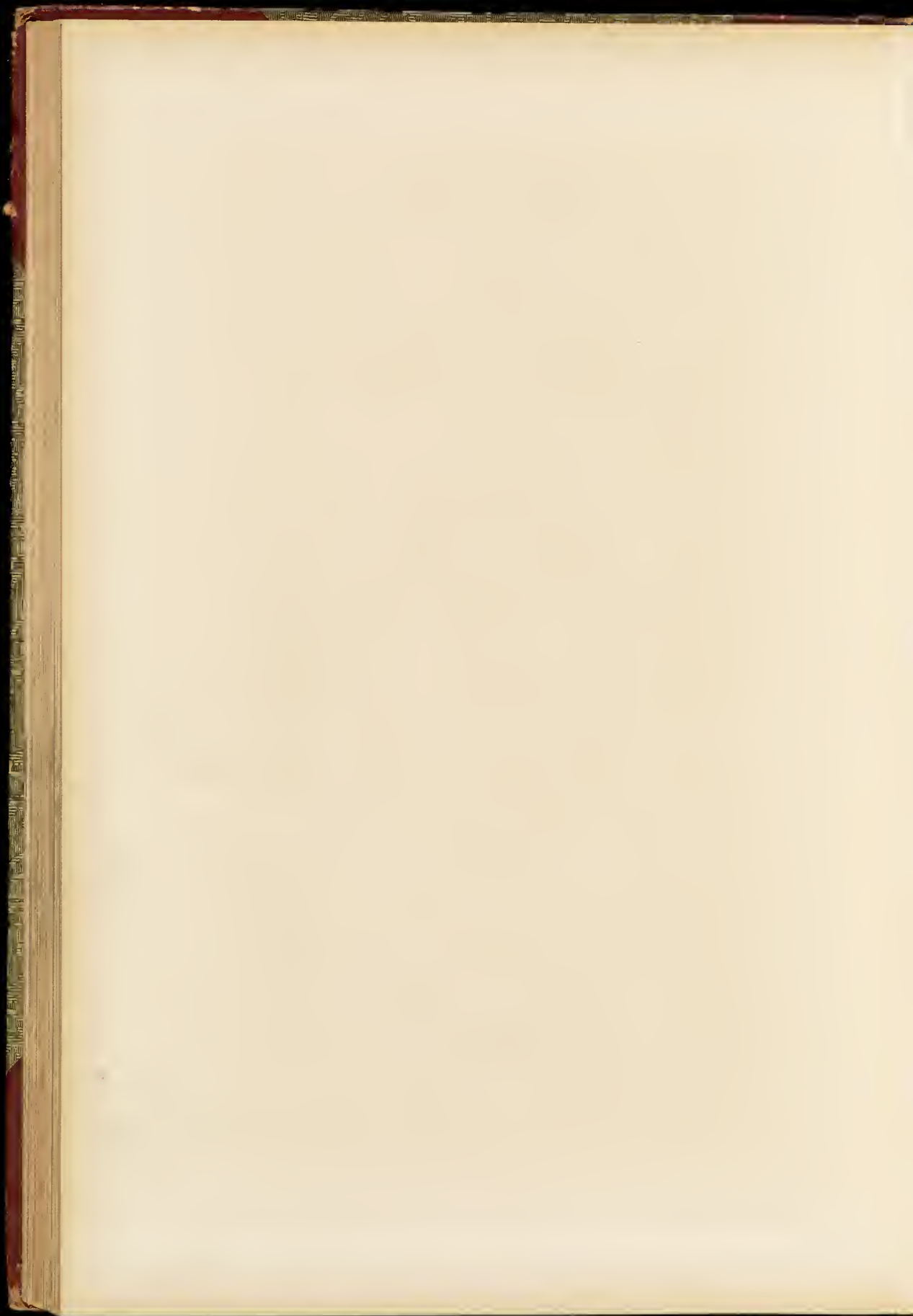





Architekt: ...

Verlag: ...

Wien: ...

BERLIN

Veranstaltung der ... Gabecke Kurfuerstenstr. ...

Kaiser ... Arch. ... Louis Jessel Glasmalerei angef.

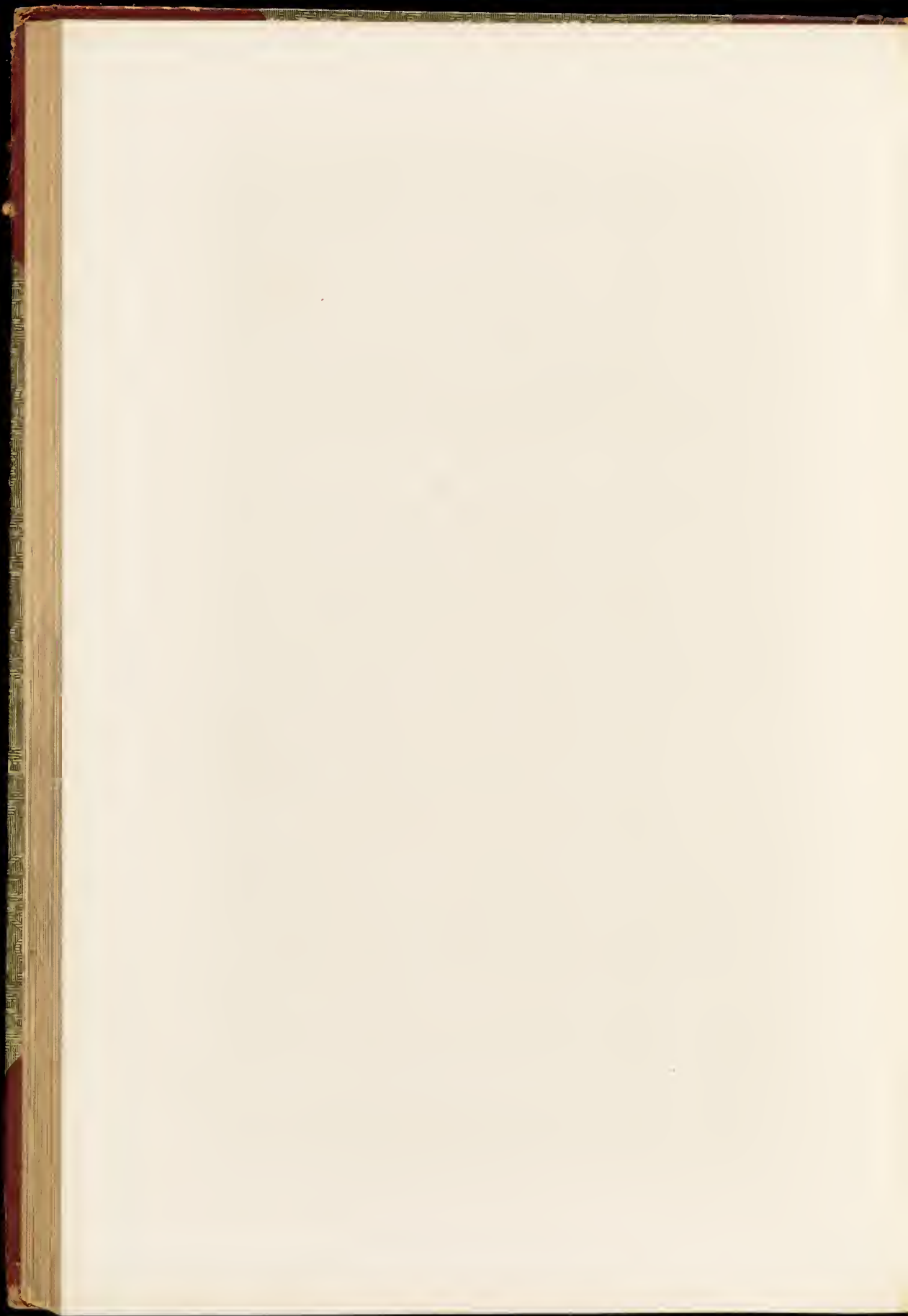

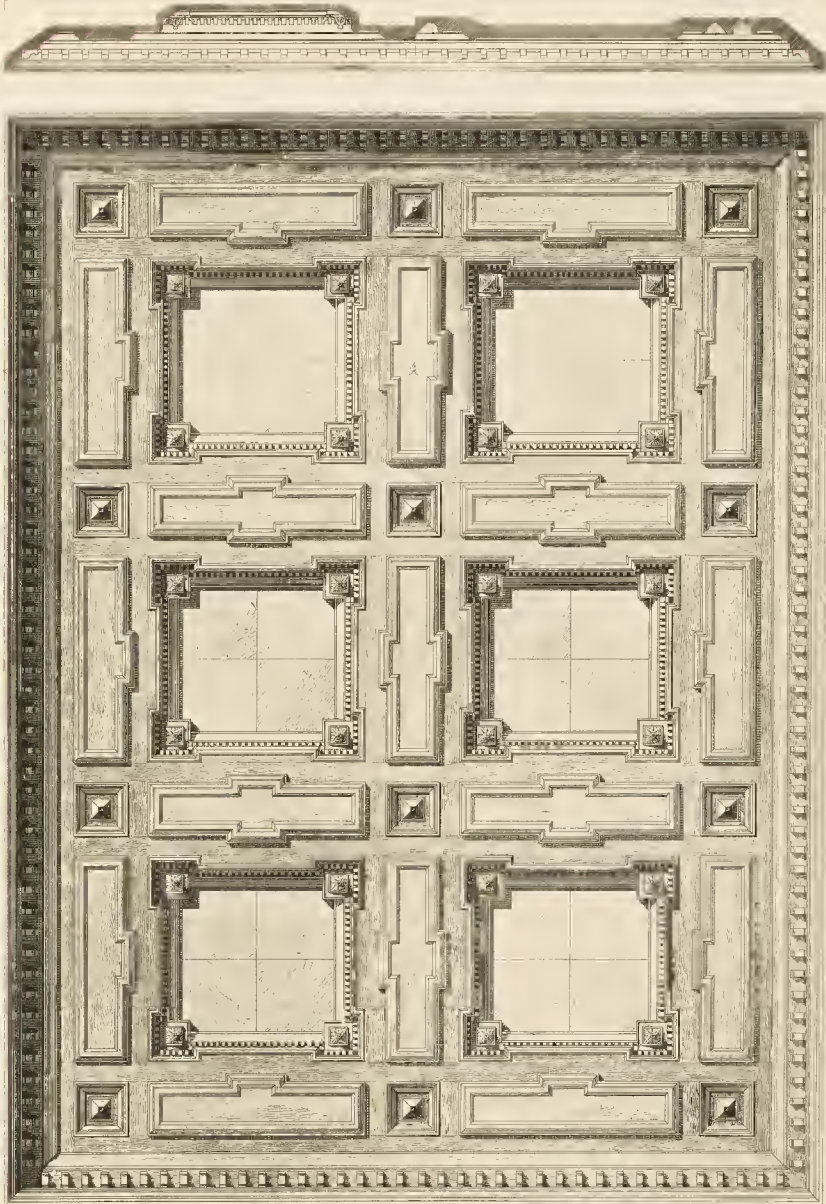

1 2 3 4 5 6 7 8 9 10 11 12 13 14 15 16 17 18 19 20 21 22 23 24 25 26 27 28 29 30 31 32 33 34 35 36 37 38 39 40 41 42 43 44 45 46 47 48 49 50 51 52 53 54 55 56 57 58 59 60 61 62 63 64 65 66 67 68 69 70 71 72 73 74 75 76 77 78 79 80 81 82 83 84 85 86 87 88 89 90 91 92 93 94 95 96 97 98 99 100

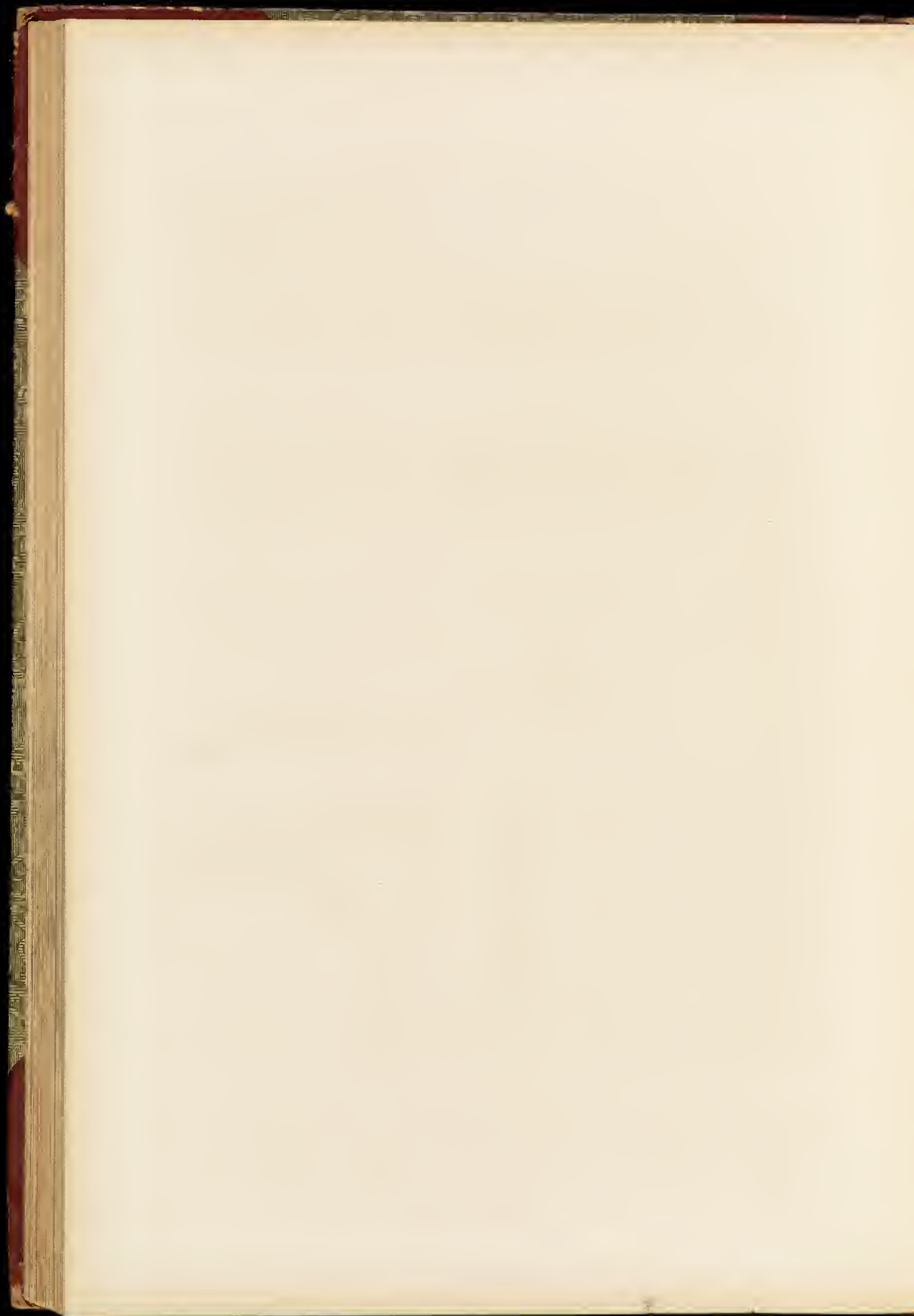

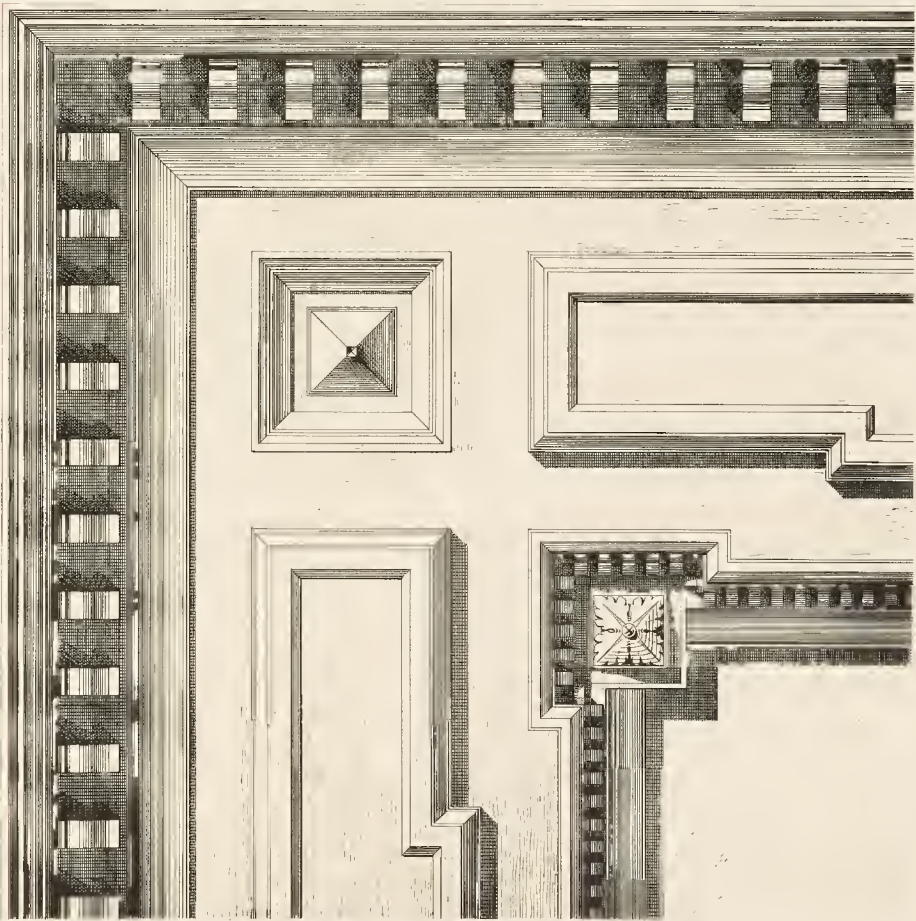
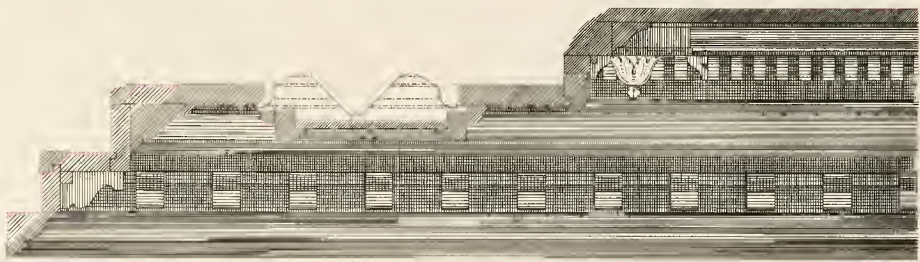

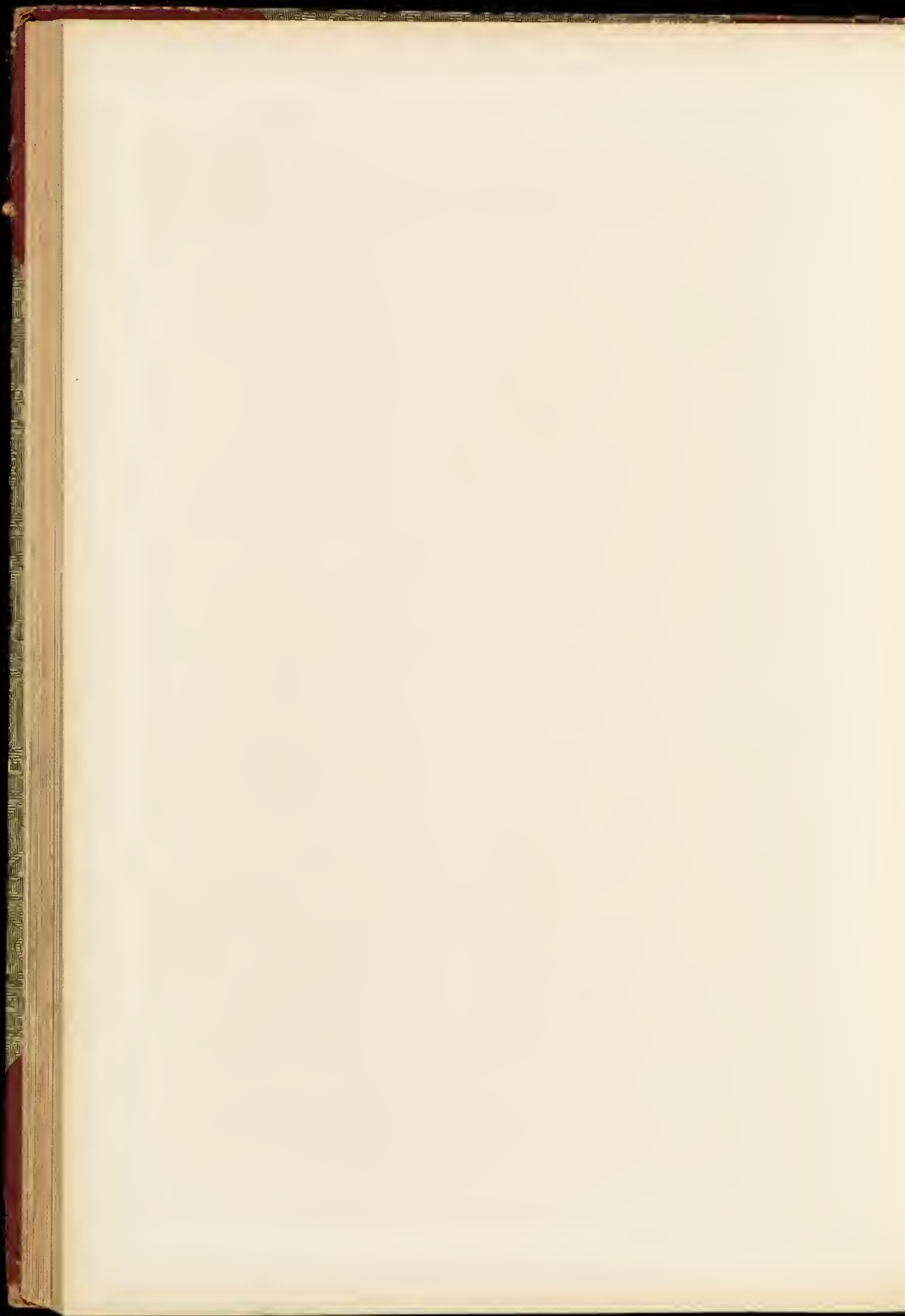



DER INNERE AUSBAU

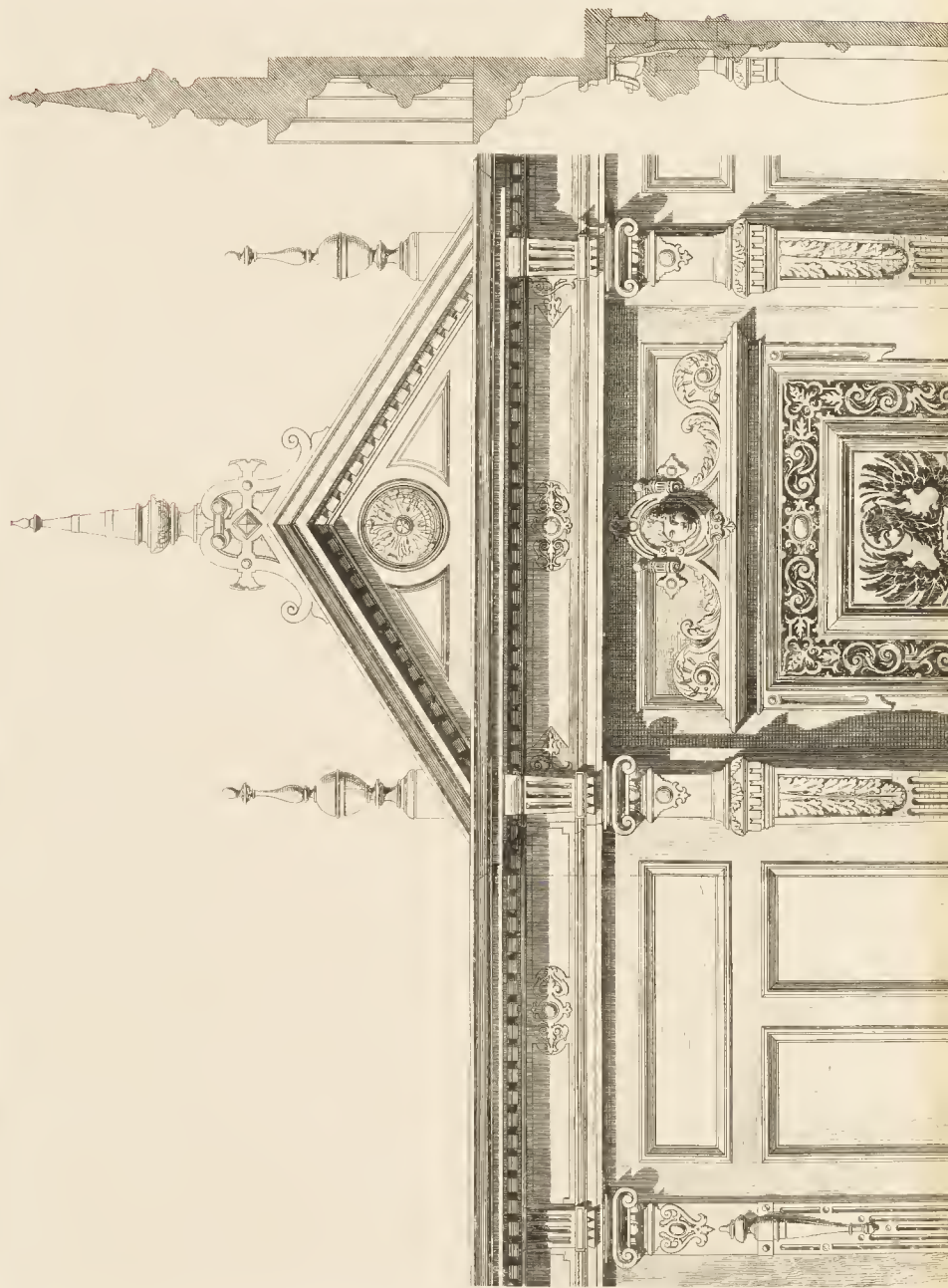



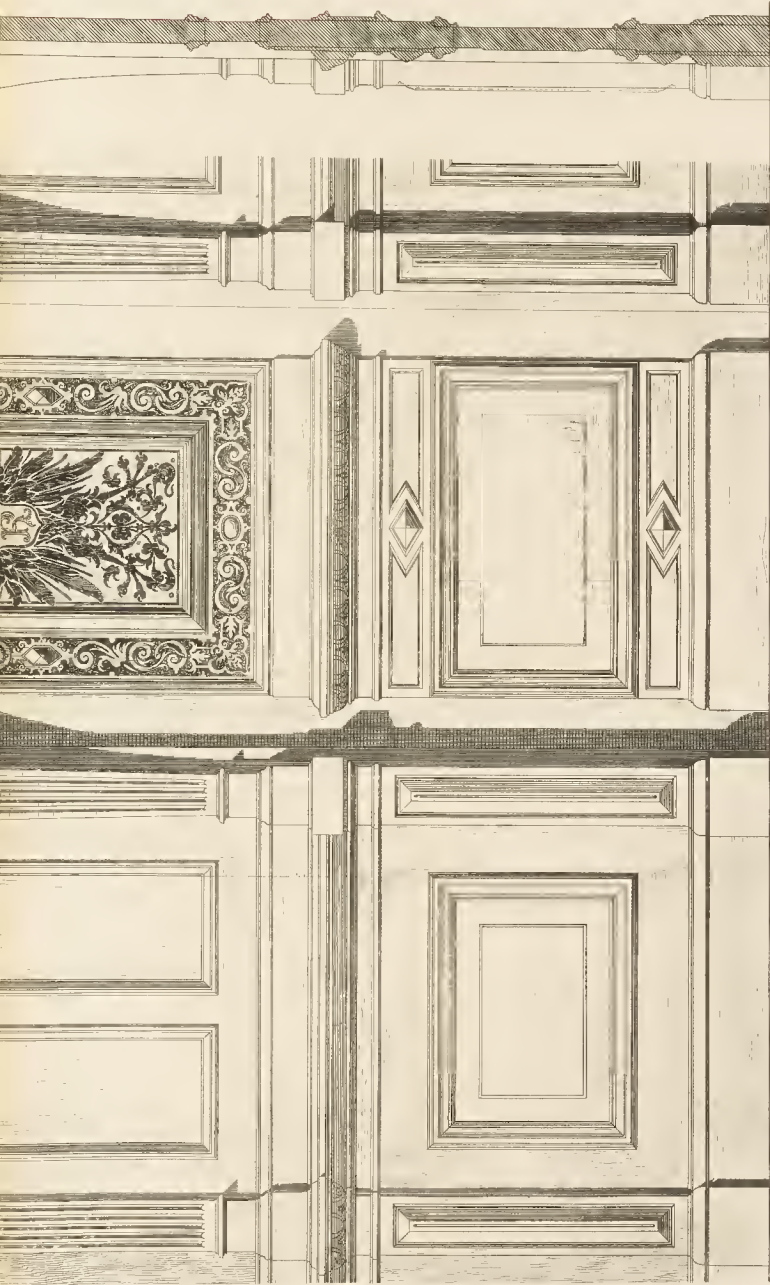

Quadrat

J. Henck Dr. Meier u. Brause B.

BERLIN

THUER MIT PANEELANSCHLASS IM CHEFZIMMER DES KÖNIGLICHEN SCHLOSSES WILHELMSTRASS 9:

Carl Schreyer

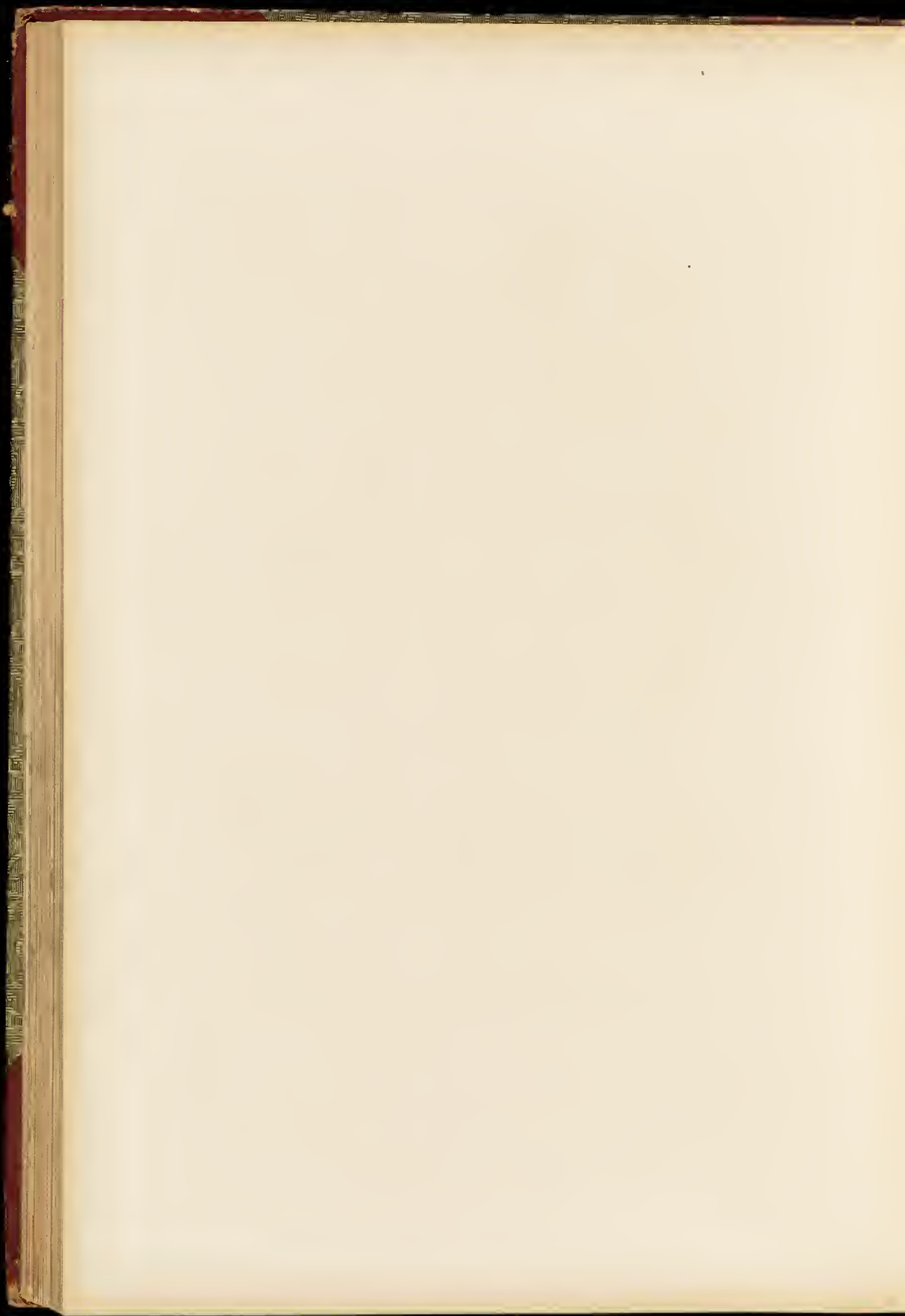



H. Groh Arch. gez.

Lichtdruck der Kunst-Anstalt von Ernst Wasmuth Berlin

BERLIN

HAUSEINGANGSTHUER HAENDELSTRASSE 17

P. Roetger Arch. erf. — G. & H. Schuetzre Bautischlerei Schulz & Holdfleiss Kunstschmiede ausgl.

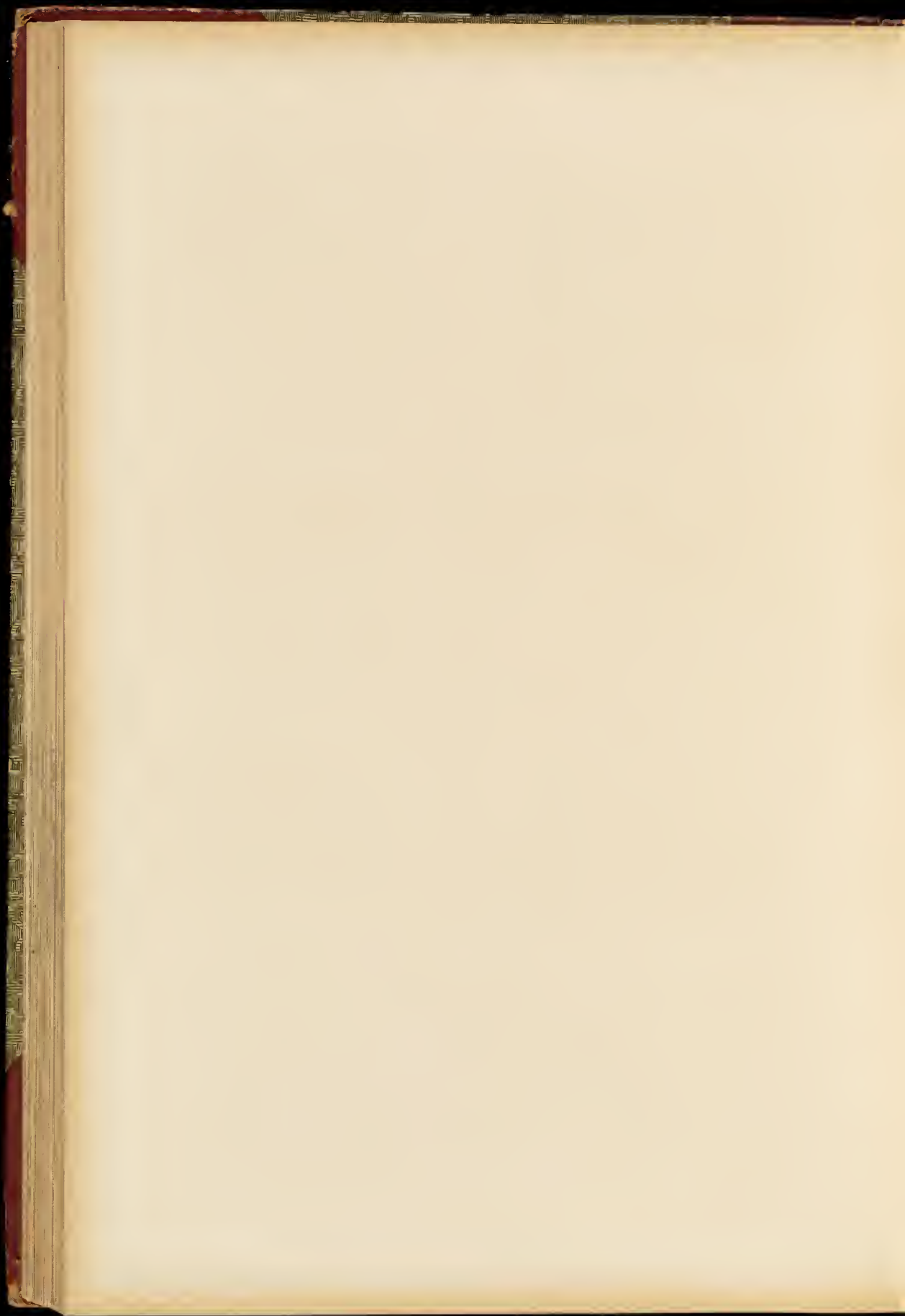



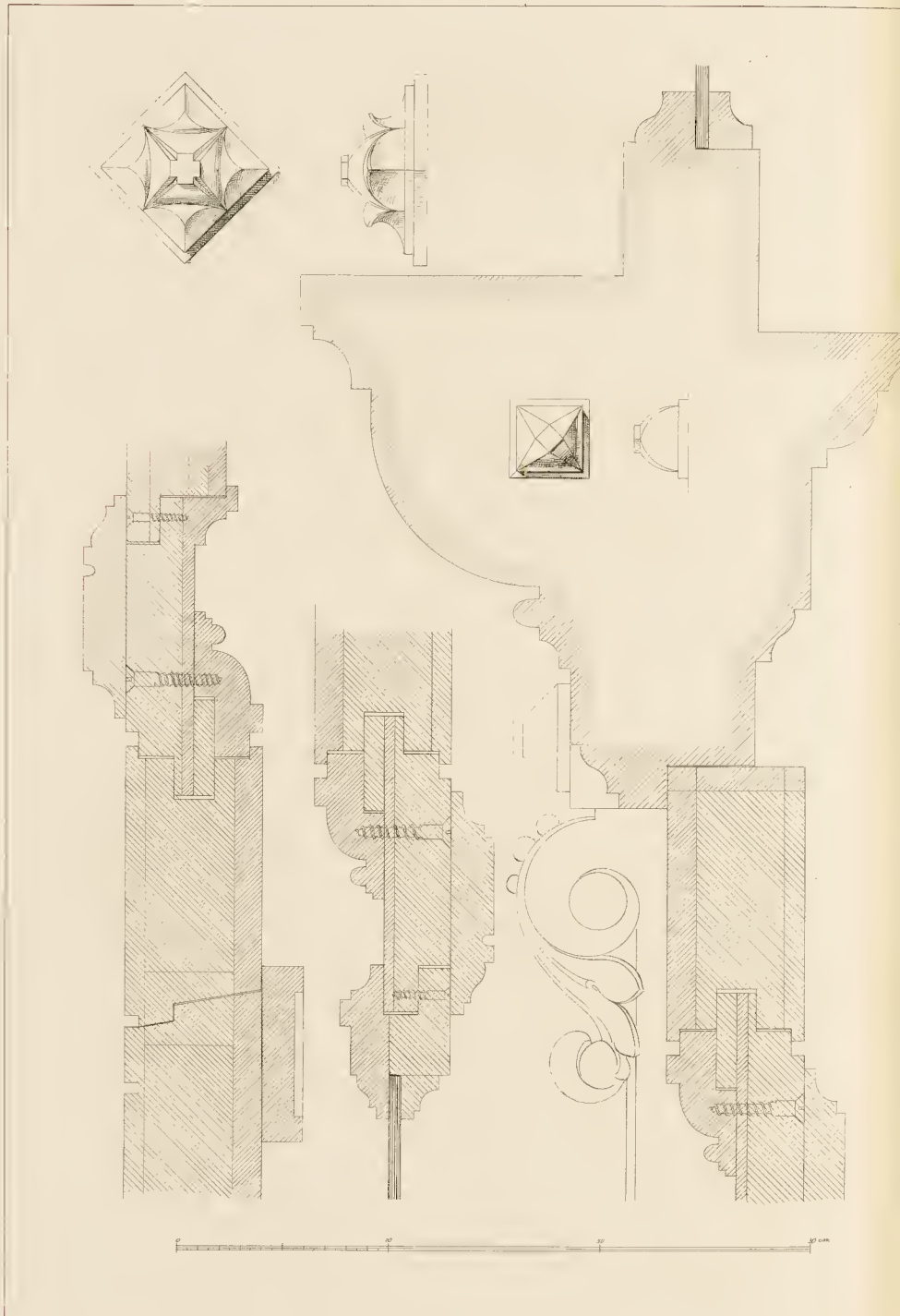

J. P. Rudolph Arch. gez.

BER  
THORWEG AM HAUSE  
F. Wichards Arch. erf. — F. Ehrenreich Bildh.

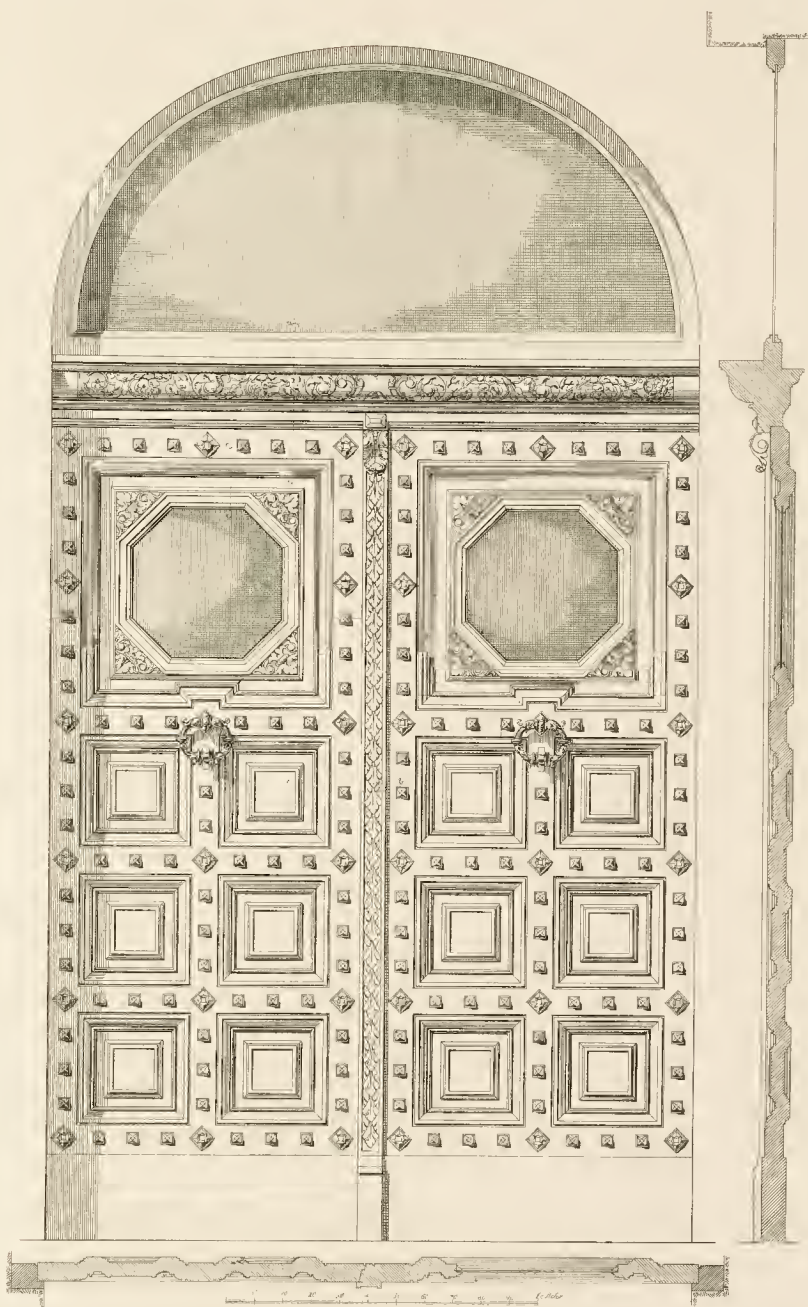

Lichtdruck der Kunst-Anstalt von Ernst Wasmuth

LIN  
AEGERSTRASSE 59/60  
auer G. & H. Schuetze Bautischler ausgef.

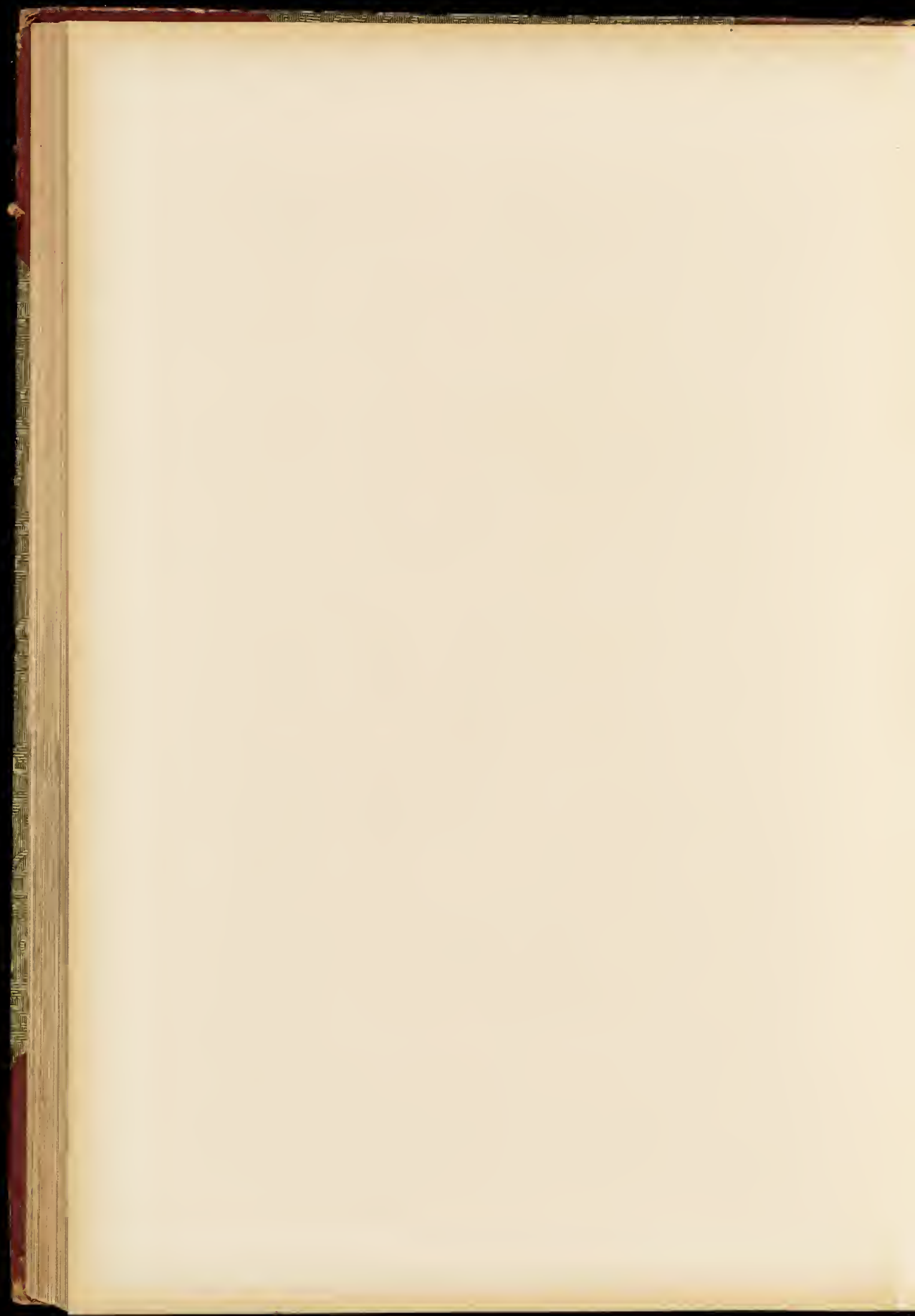



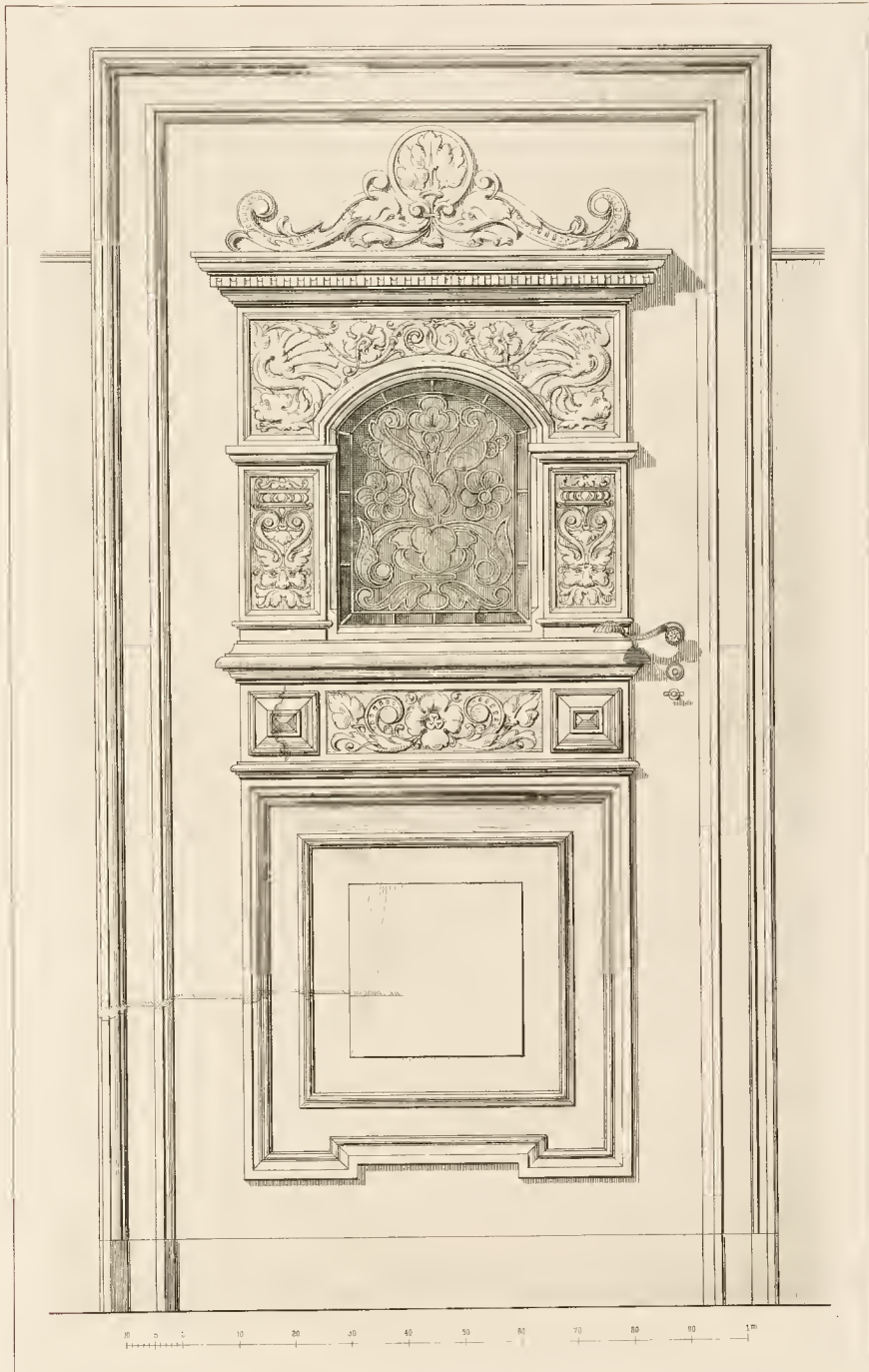

J. Zeyland Arch. gez.

Lithdruck der Kunst-Anstalt von Ernst Wasmuth

BERLIN  
EINFLUGELTHUER IM HAUSE JAEGERSTRASSE 59/60

F. Wichards Arch. erf. — F. Ehrenreich Bildhauer G. & H. Schuetze Bautischler ausgef.



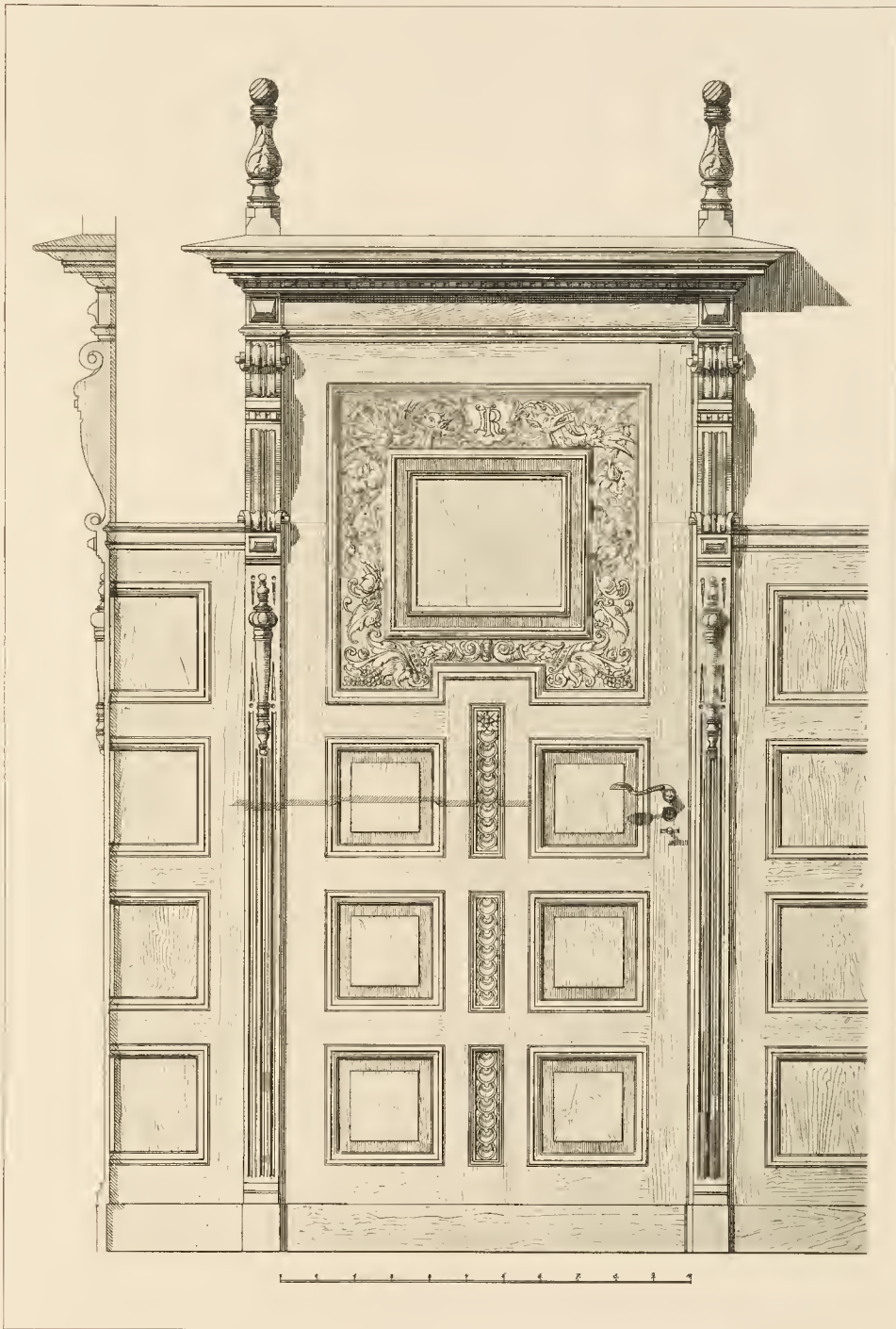

J. Zeyland Arch. geo.

Lichtdruck der Kunst-Anstalt von Ernst Wasmuth

BERLIN  
EINFLUEGELTHUER IM HAUSE JAEGERSTRASSE 59/60  
F. Wichards Arch. erf. — F. Ehrenreich Bildhauer G. & H. Schuetze Bauteisler ausgef.

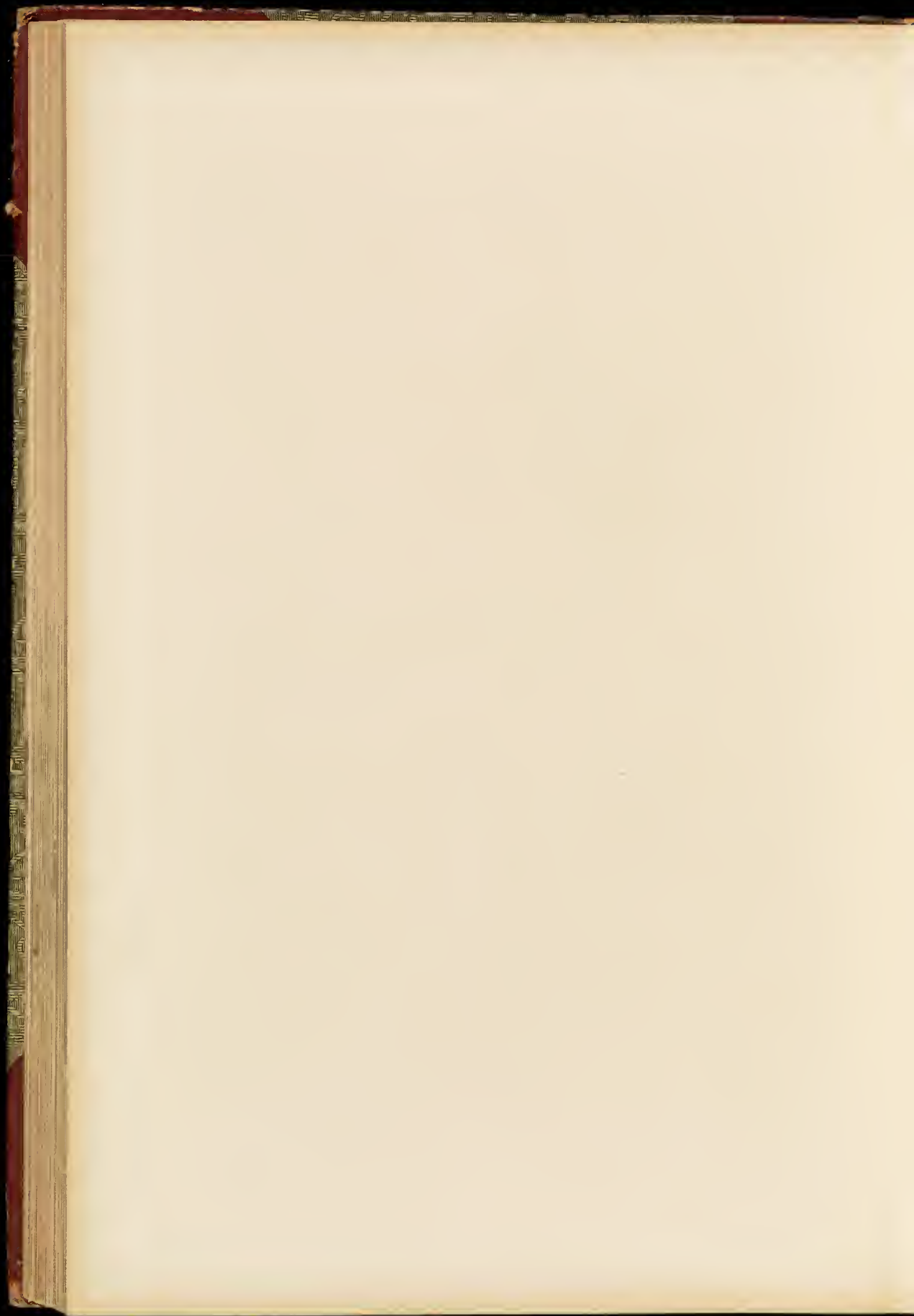

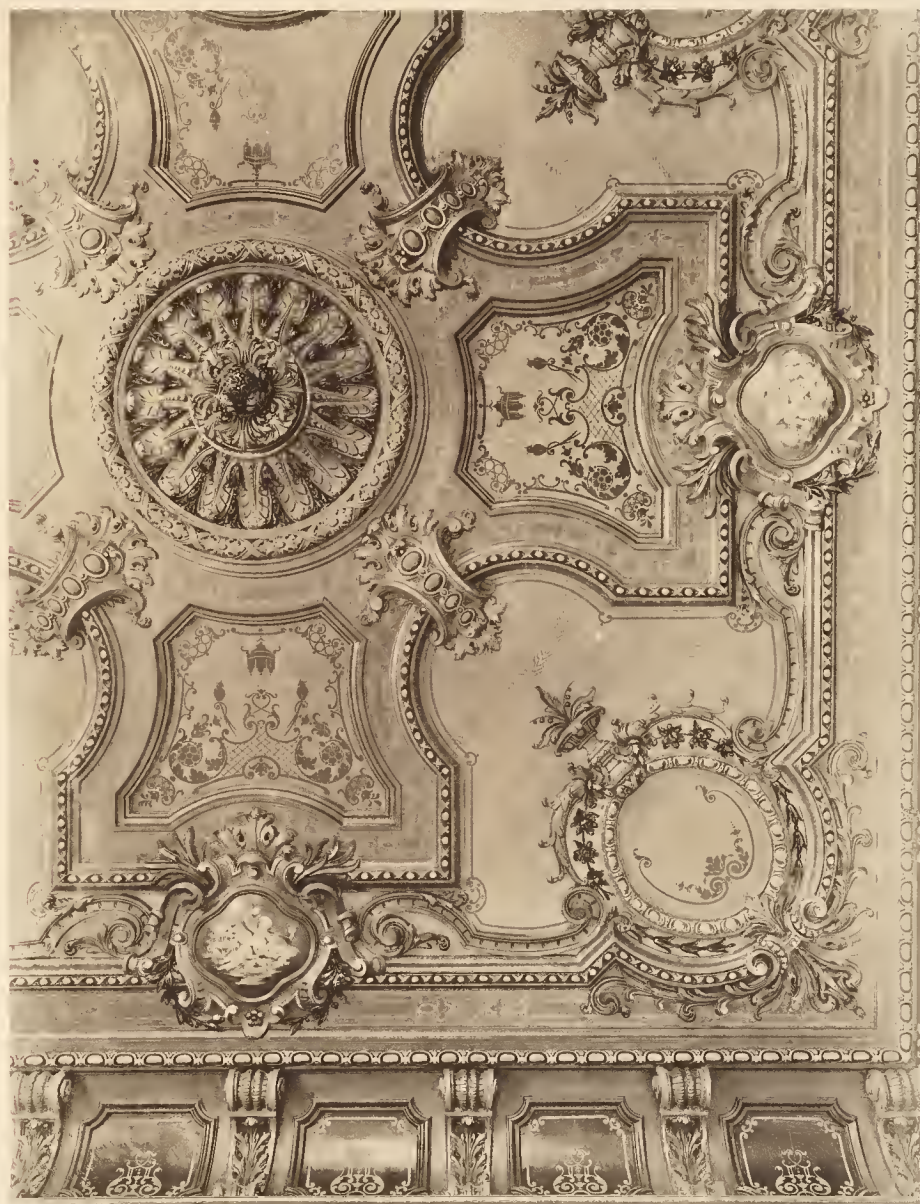

Lichtdruck der Kunst-Anstalt von Ernst Wasmuth Berlin

AACHEN

HERENZIMMERDECKE IN DER VILLA DELIUS

Georg Frentzen Arch. erf. — Anton Fischer Stockateur Heinrich Hoffmann Maler ausgef.

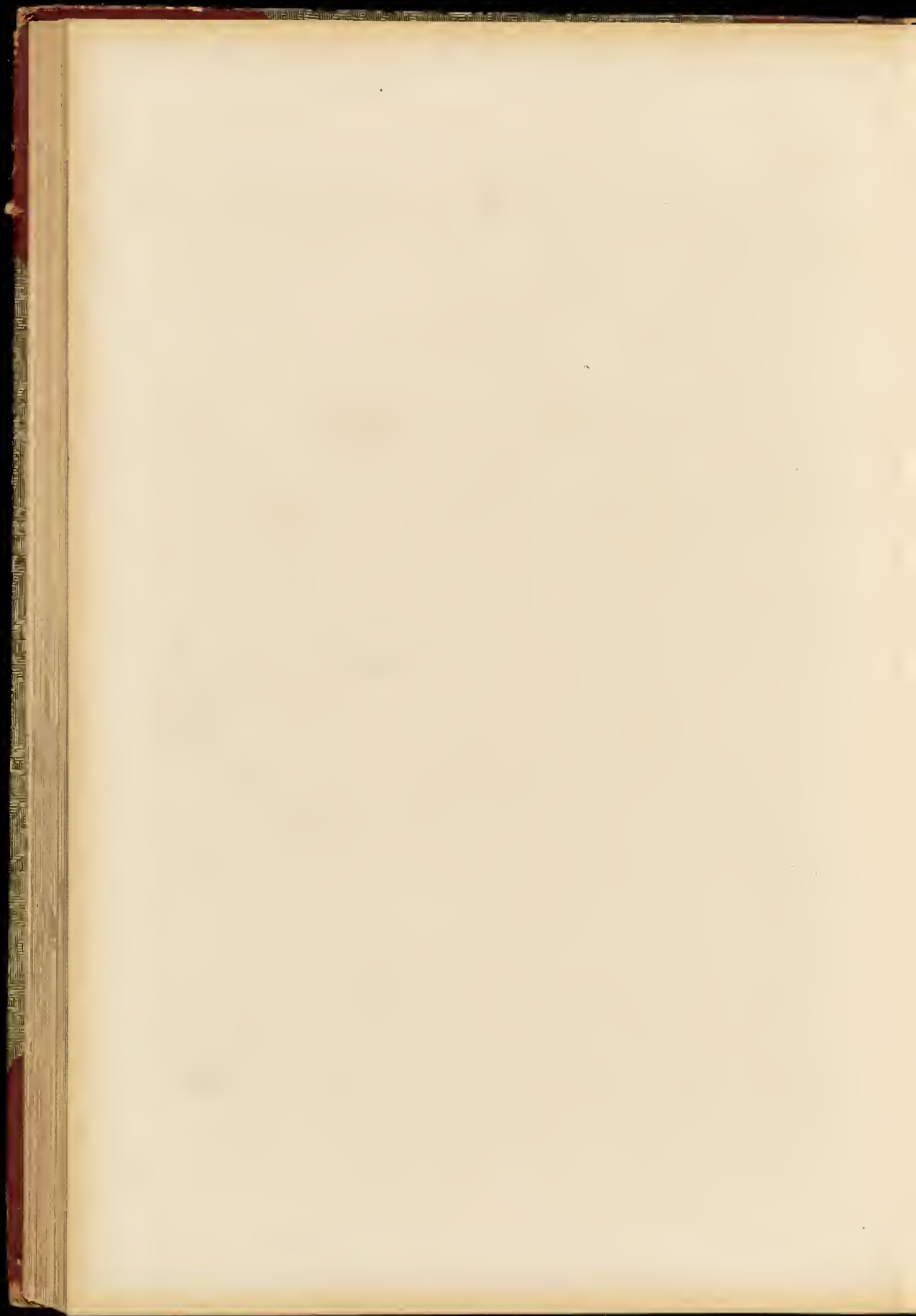



Lithdruck der Kunst-Anstalt von Ernst Wasmuth Berlin

BERLIN  
SITZUNGSSAAL IM EQUITABLE-PALAST

A. Bembé Hofmoebelfabrik Mainz erf. und ausgef.

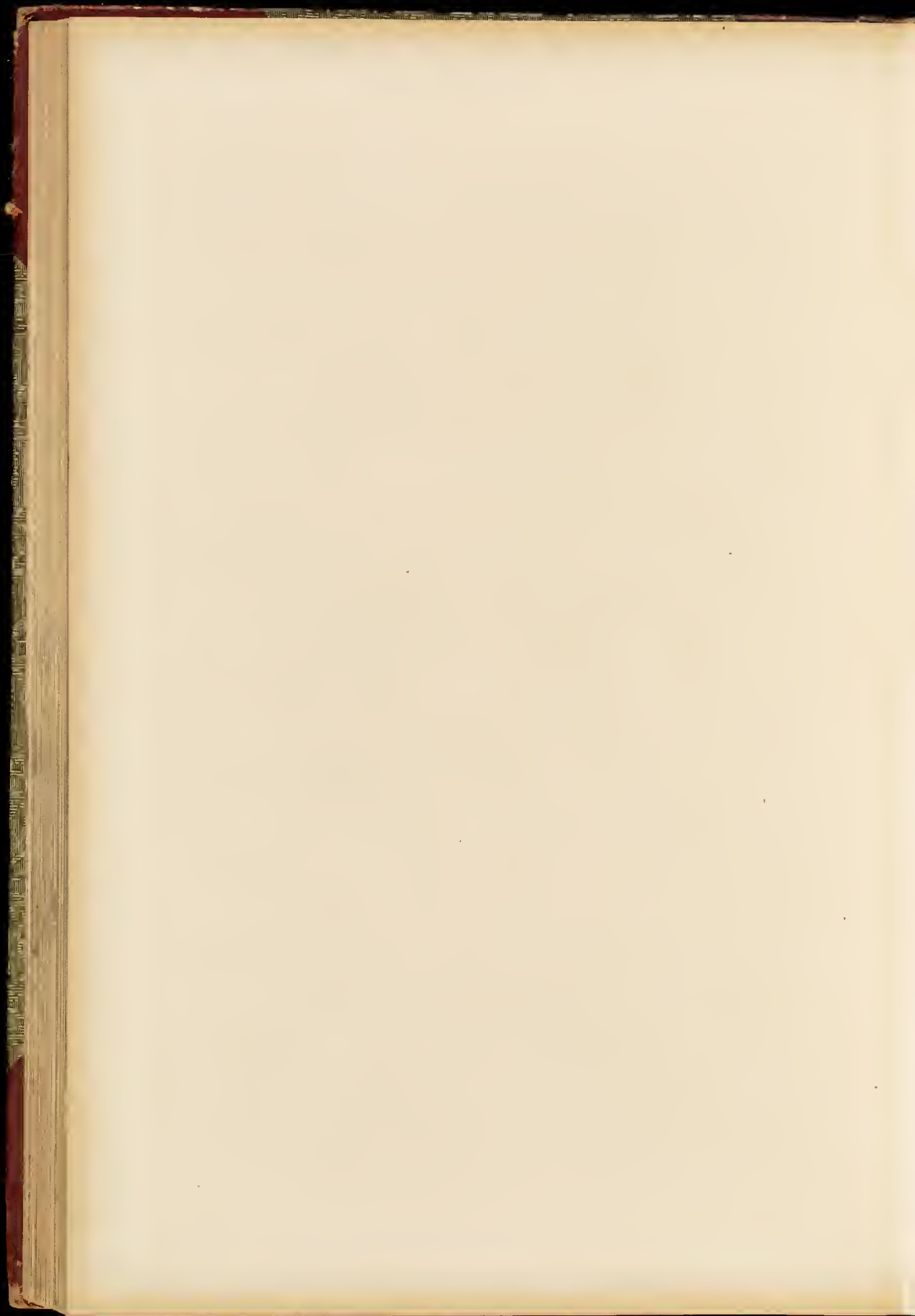



DER INNERE AUSBAU

Tafel 167

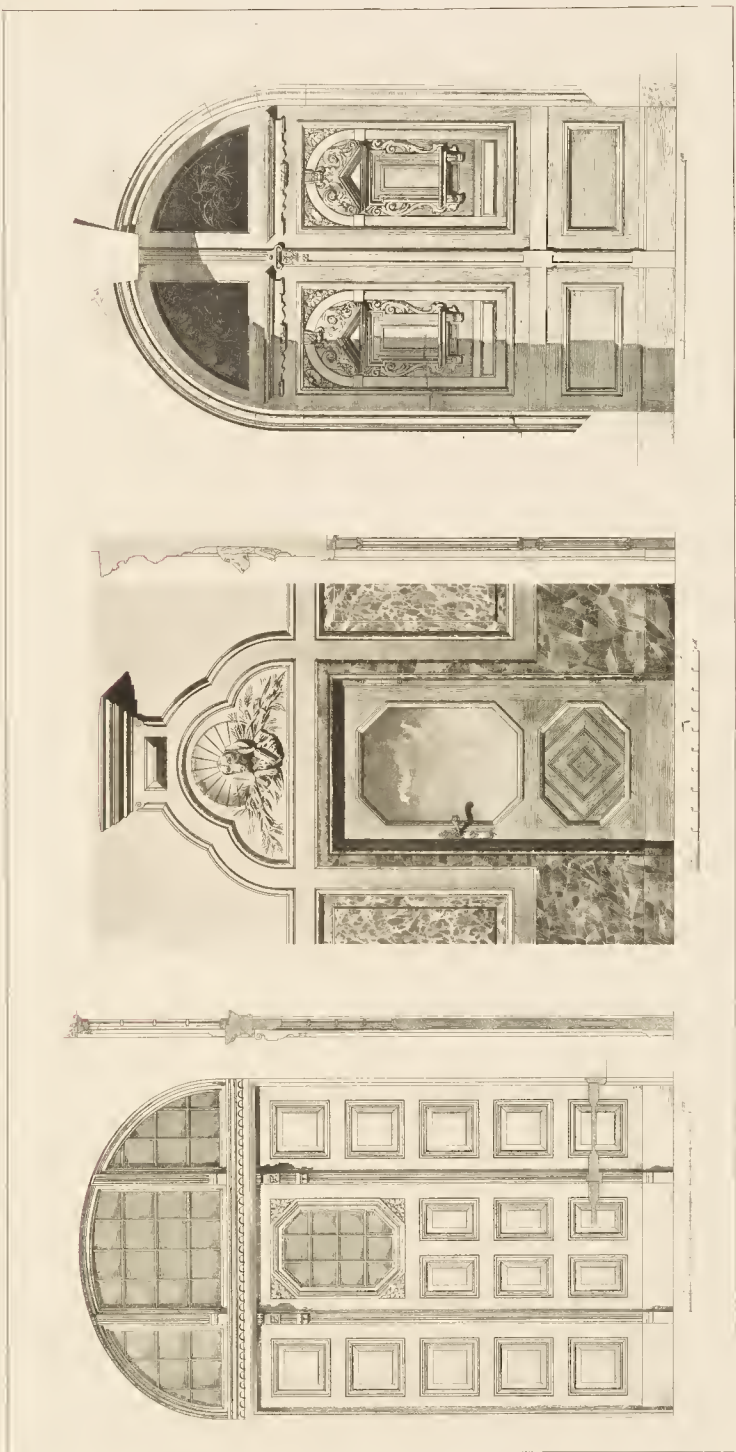

J. P. Rudolph Arch. gez.

ENTREBETHUER LESSINGSTRASSE 39  
Solf & Wichards Arch. erf. — G. & H. Schuetze Bauteicherei ausgef.

H. Grim Arch. gez.

PORTIERTHUER HAENDELSTRASSE 17  
P. Rostger Arch. erf. — Schulz Tischler ausgef.

J. P. Rudolph Arch. gez.

HAUSEINGANGSTHUER KURFUERSTENDAMM 25  
A. Messel Arch. erf. — H. Miting Bauteicherei ausgef.

Verlag von Ernst Waasmuth Berlin





Lichtdruck der Kunst-Anstalt von Ernst Wasmuth

BERLIN

HALLE IM HAUSE FASANENSTRASSE 24

Hans Grisebach Arch. erf. — Giesecke Bildhauer C. Lange Maler Paul Marcus Kunstschlosser L. Rietze Zimmermeister ausgef.



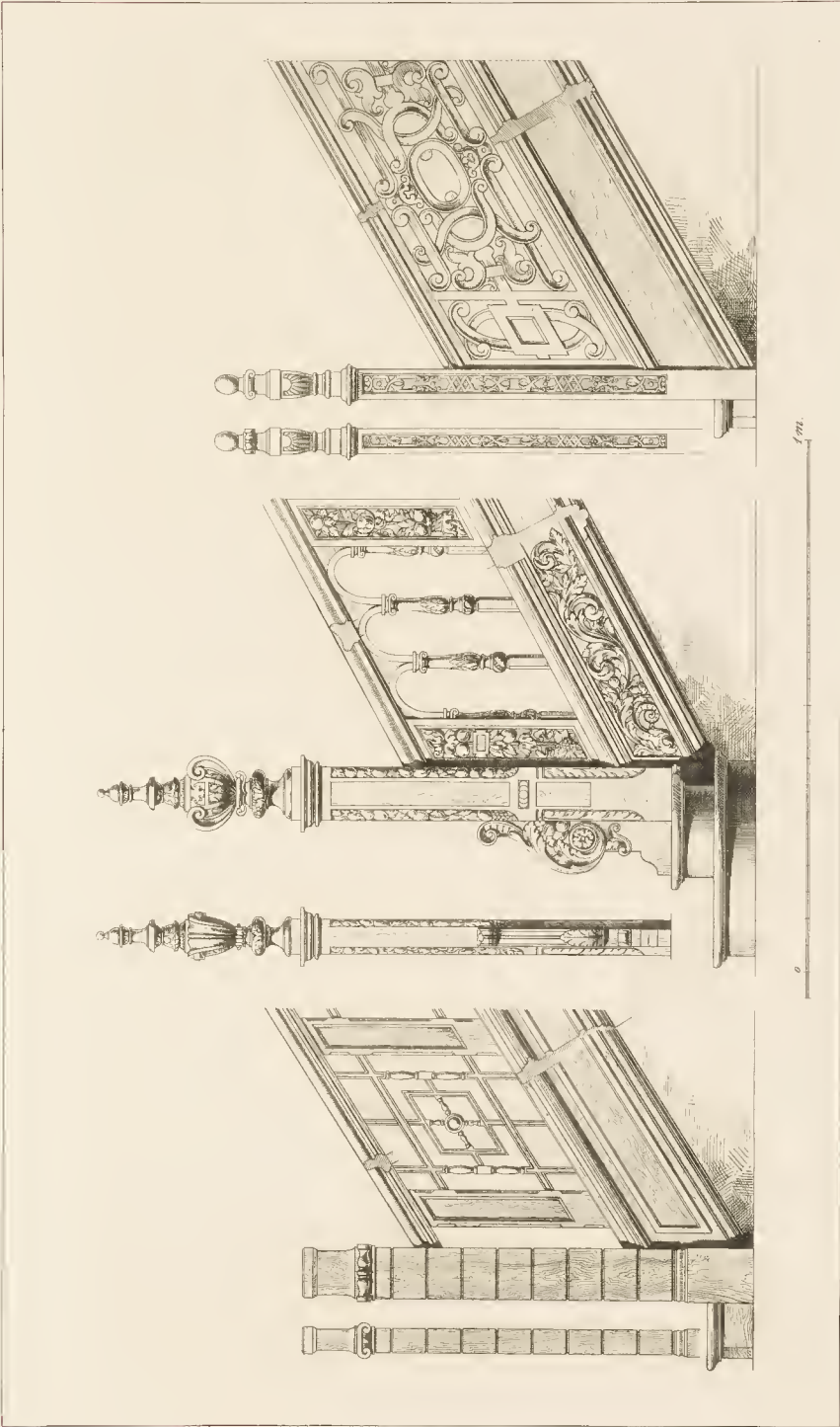

J. P. Rindolph Arch. ger.

Lichtdruck der Kunst-Anstalt von Ernst Waarnab

BERLIN

TREPPEN IN DEN WOHNHÄUSERN  
KURFÜRSTENSTRASSE 126

A. Messel Arch. erf. — Regelmann Bildhauer Hmdt Tischler ausgef.

THIERGARTENSTRASSE 3a

A. Messel Arch. erf. — E. Seile Zimmermeister ausgef.

LESSINGSTRASSE 35

A. Messel Arch. erf. — E. Seile Zimmermeister ausgef.

Verlag von Ernst Waarnab Berlin



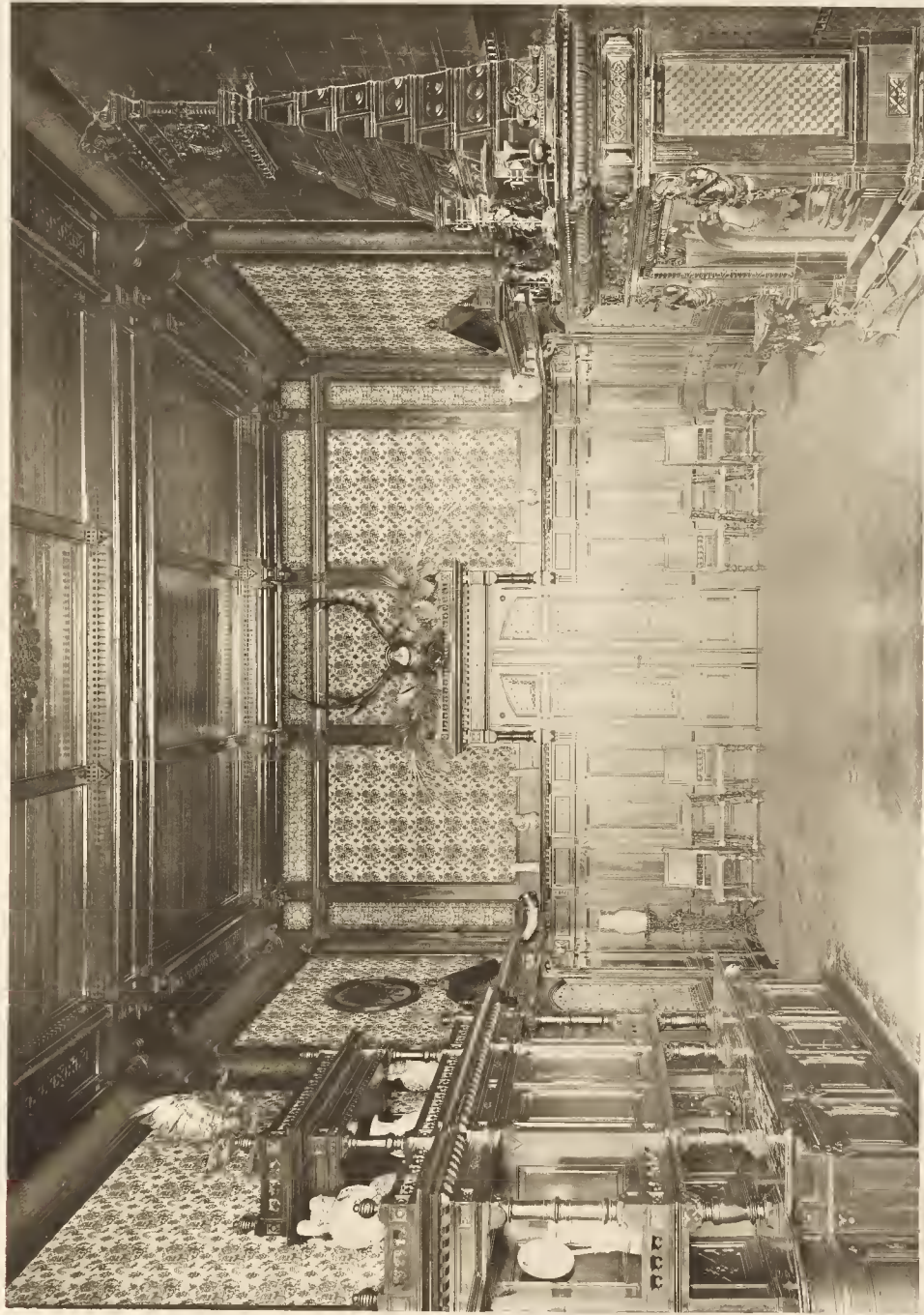

Verlag von Ernst Wasmuth Berlin

Lichtdruck der Kunst-Anstalt von Ernst Wasmuth

GRUENAU B BERLIN  
HALLE IN DER VILLA GEIST

Rosemann & Jacob Arch. erf. — R. Ziliger Zimmermeister (Decke) H. Gockisch Tischler Gebr. Dankberg Toepfer Petschke Maler ausgef.





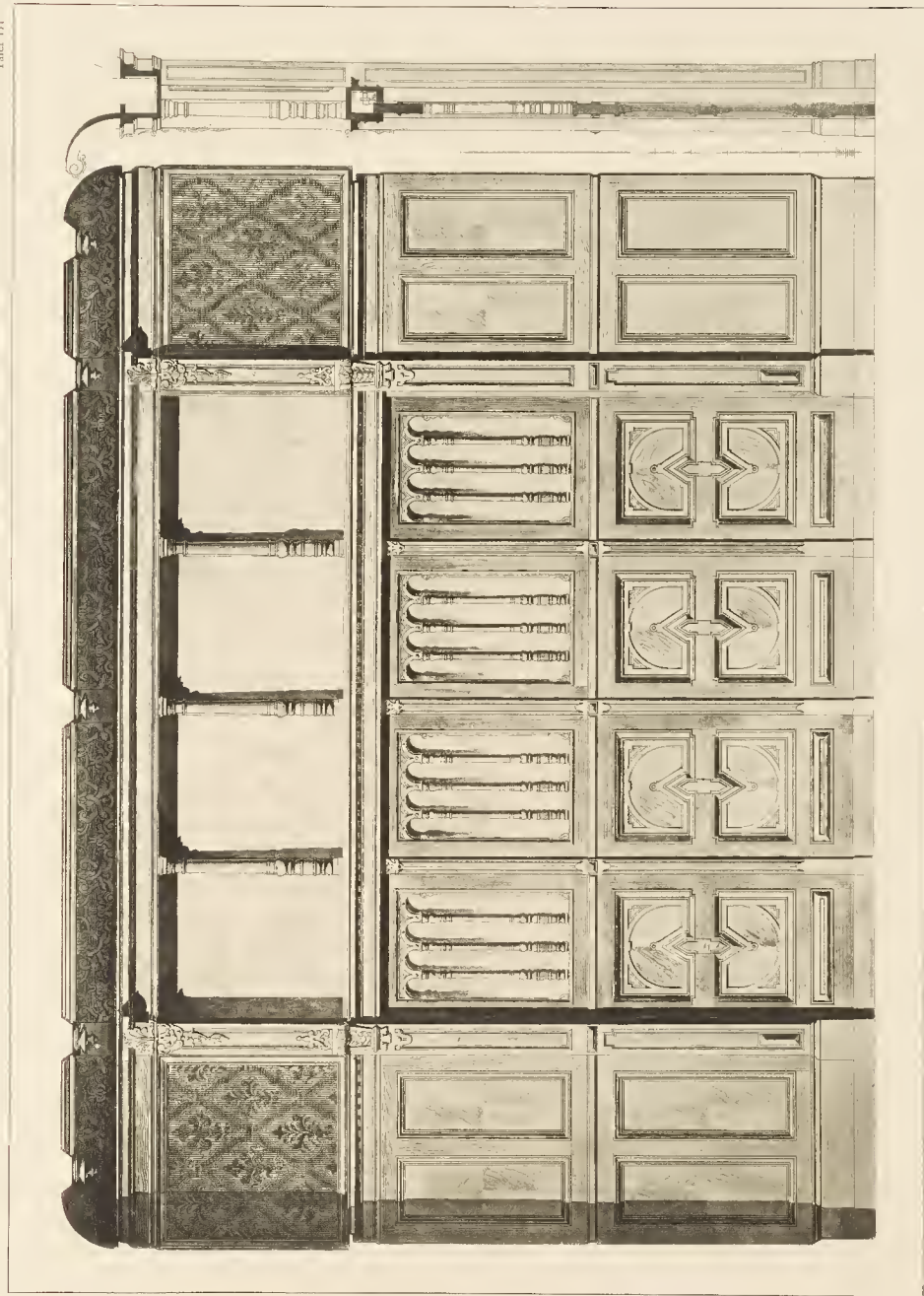

H. Groh Arch. gez.

Lith. Anst. der Kunst-Anstalt von Ernst Wasmuth Berlin

BERLIN

SCHIEBETHÜR IM SPEISESAAL DER DIRECTORWOHNUNG IN DER BANK FÜR HANDEL UND INDUSTRIE  
Entw. & Bauzeichnung Arch. erf. — Biesinger & Friederichsen Kunstschloßerei ausgef.

Verlag von Ernst Wasmuth Berlin Markgrafen-Strasse 35





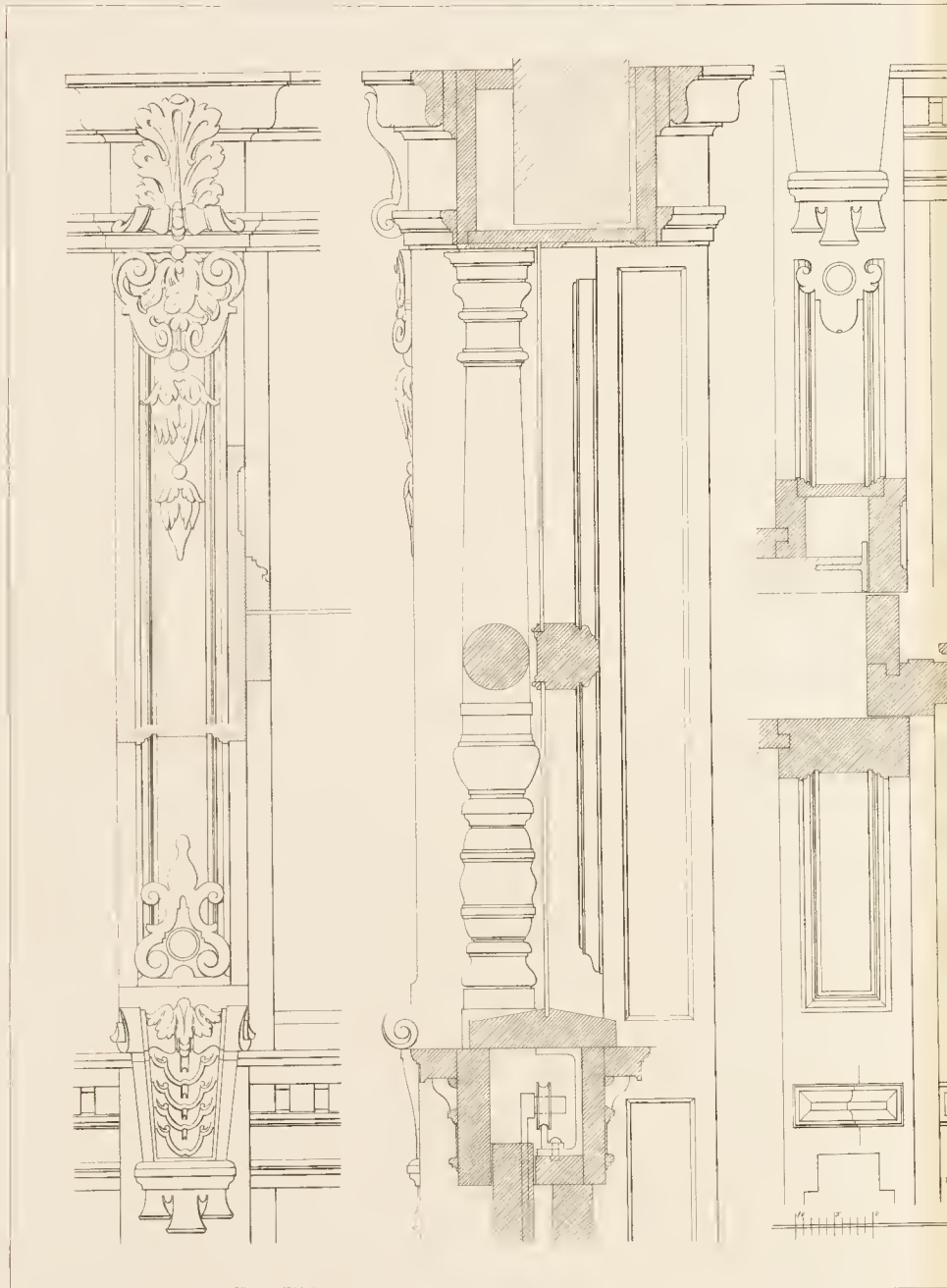

H. Groh Arch. gez.

BER  
SCHIEBETHUER IM SPEISESAAL DER DIRECTORWOH.  
Details zu

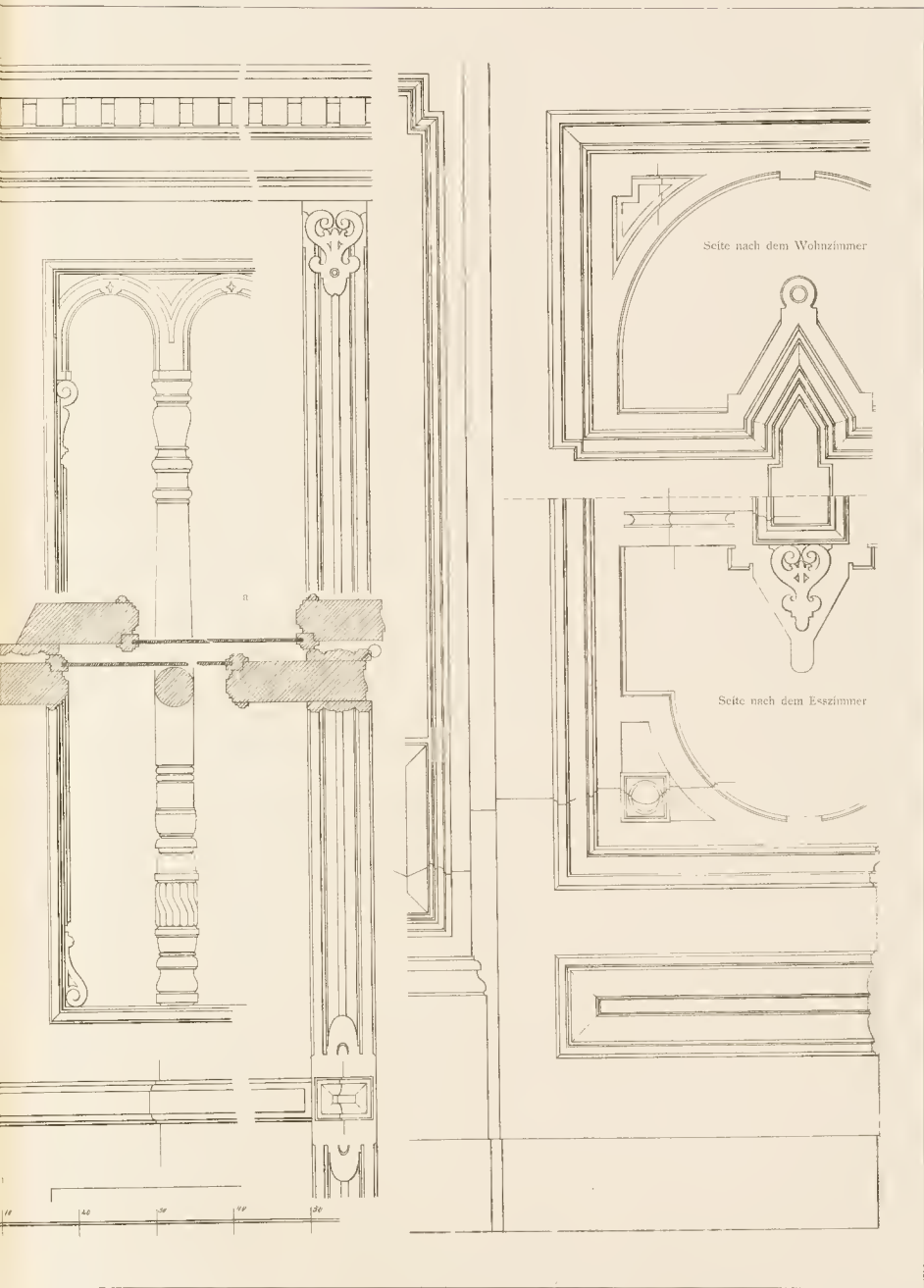

Lichtdruck der Kunst-Anstalt von Ernst Wasmuth Berlin

LIN  
NUNG IN DER BANK FUER HANDEL UND INDUSTRIE

Tafel 171



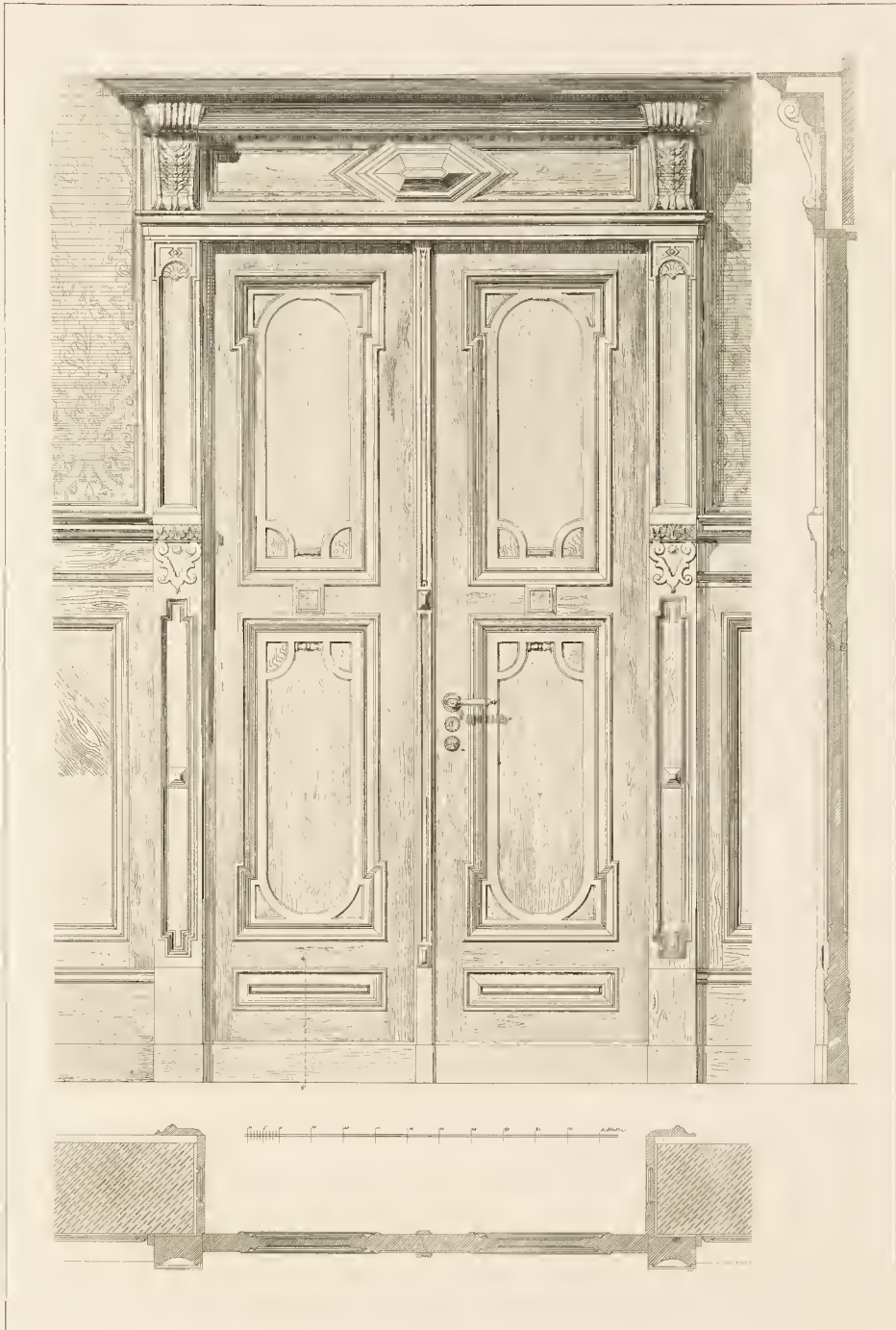

H. Groth Arch. gez

Lithdruck der Kunst-Anstalt von Ernst Wasmuth Berlin

BERLIN

ZWEIFLUEGELIGE ZIMMERTHUER IN DER DIRECTORWOHNUNG DER BANK  
FUER HANDEL UND INDUSTRIE

Ende & Boeckmann Arch. erf. — Buenger & Friederichsen Kunstschlerei ausgef.

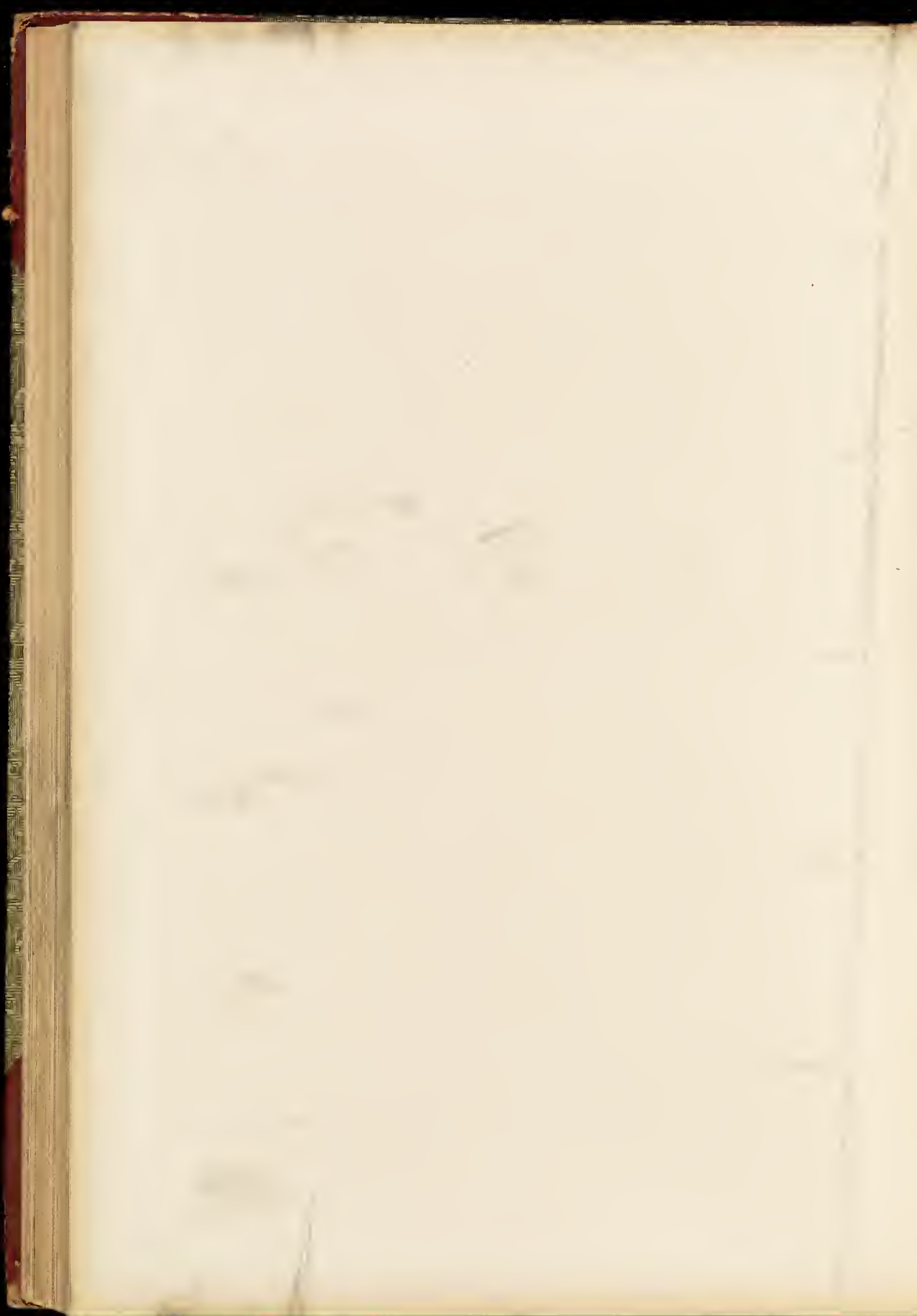



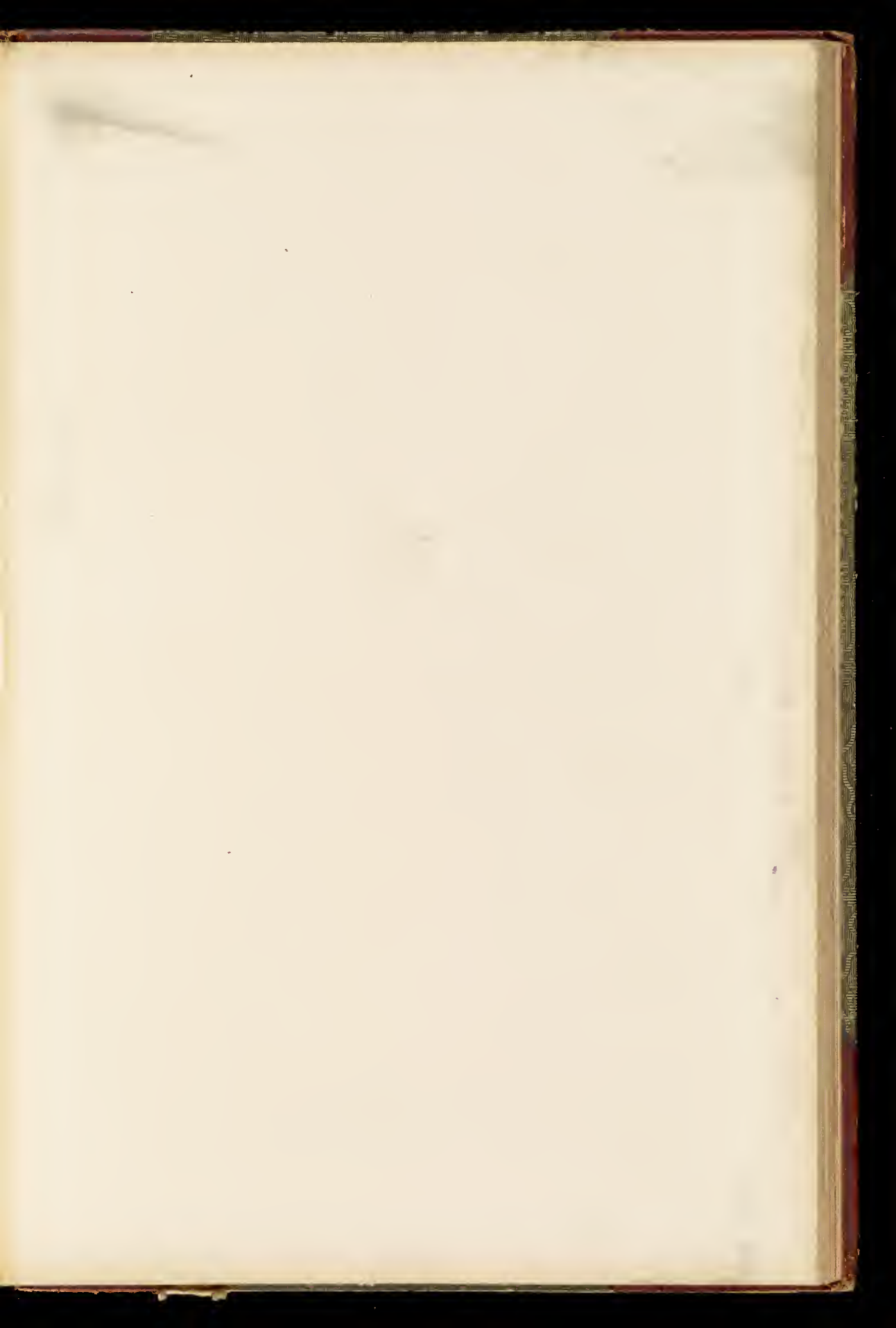

DER INNERE AUSBAU

Tafel 175 176

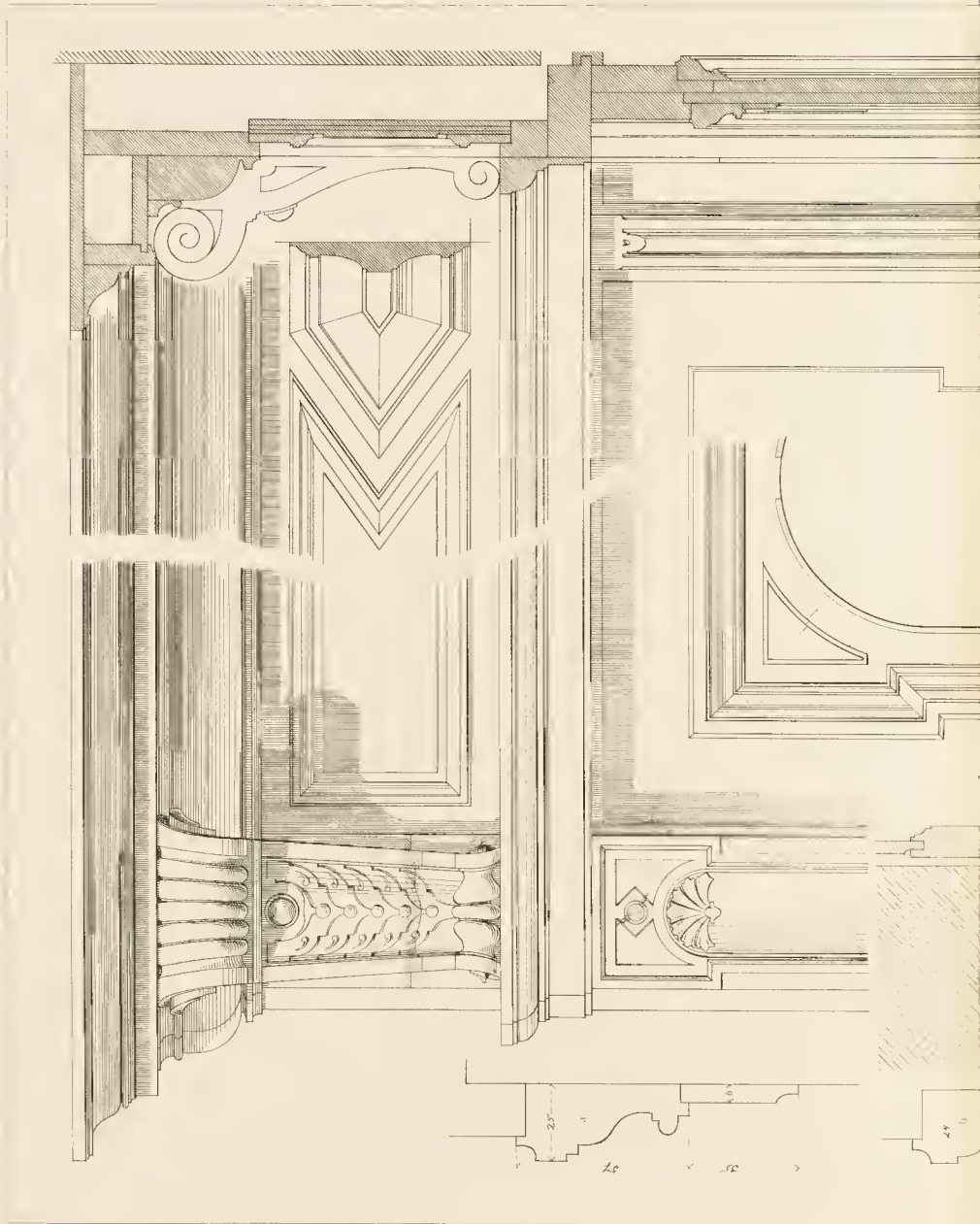

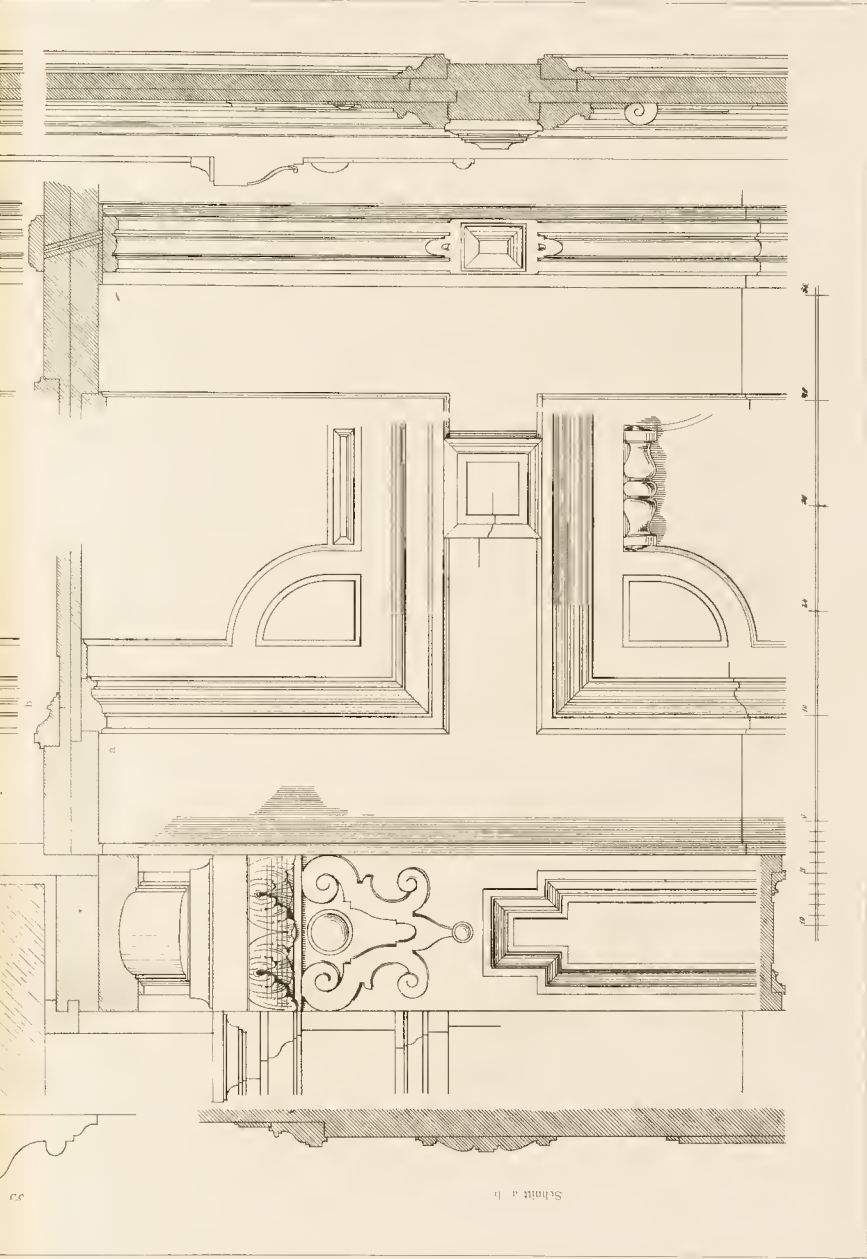

Schritt 4 D

H. Grotth-Arch. gezeichnet

Lithdruck der K. u. K. Anstalt von Ernst Wiesnab in Berlin

BERLIN  
 ZWEIFLUEGELIGE ZIMMERTHUER DER DIRECTORWOHNUNG IN DER BANK FUER HANDEL UND INDUSTRIE  
 Details zu Tafel 174

Verlag von Ernst Wiesnab Berlin Markt, 14 u. 16

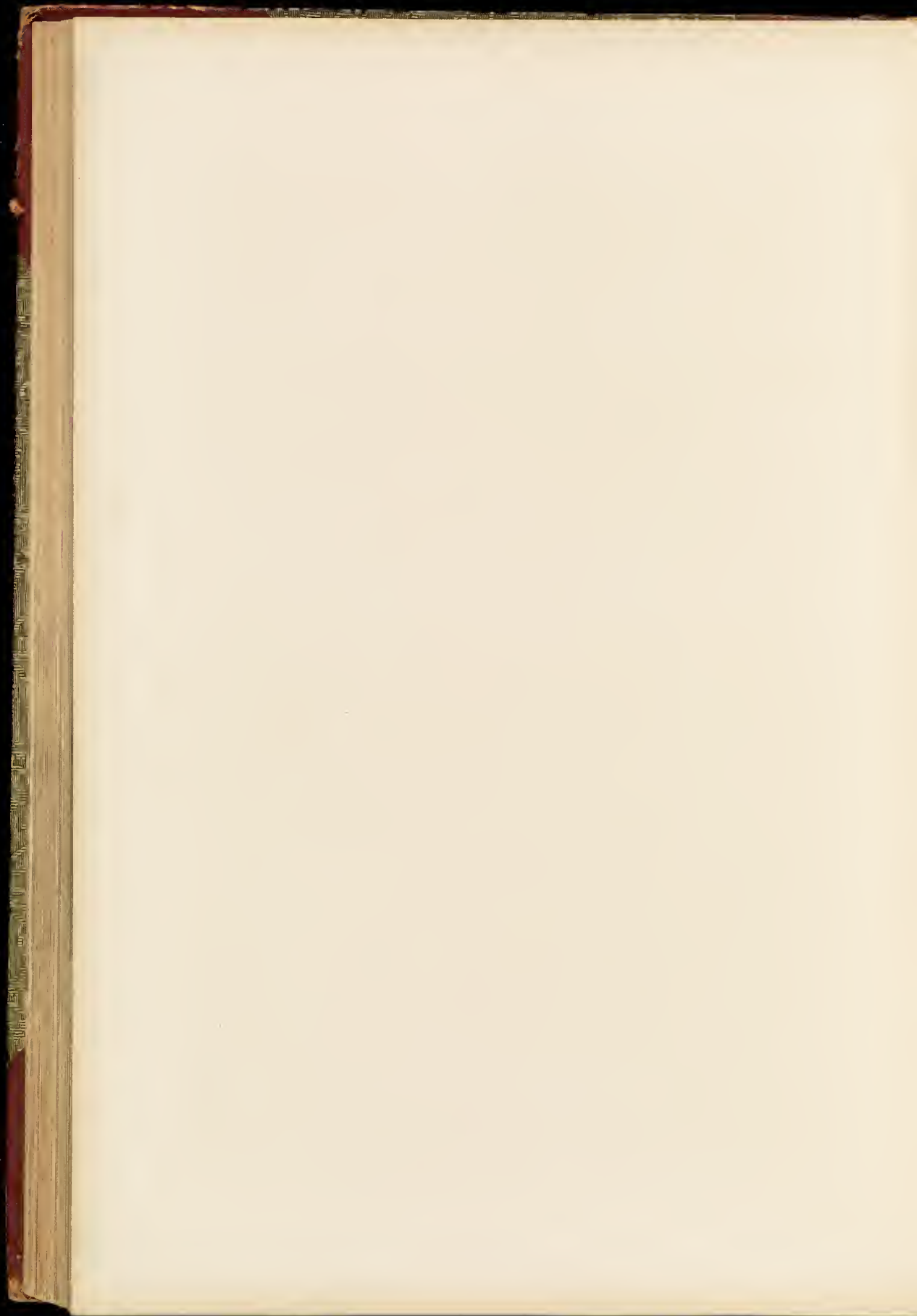

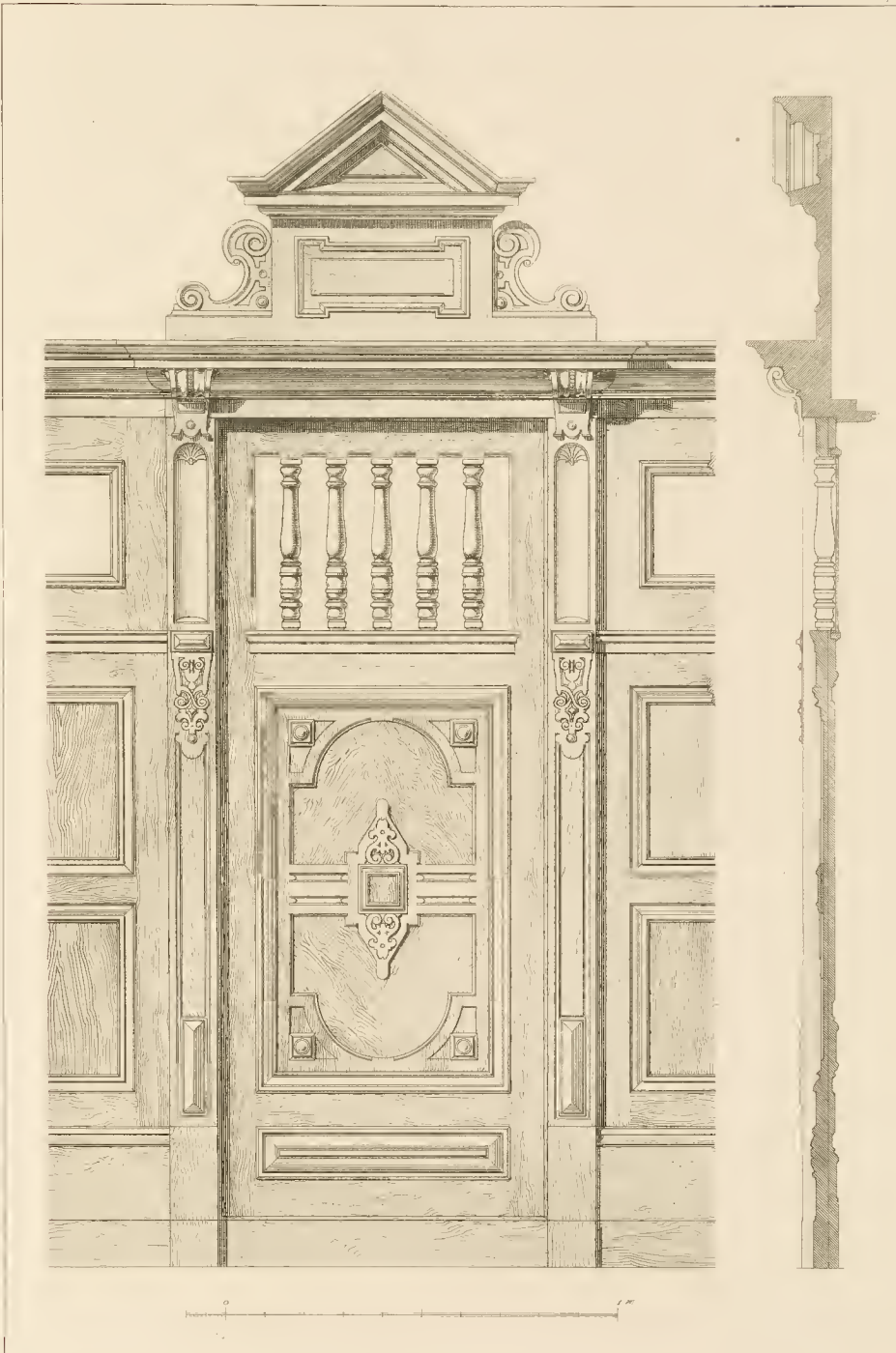

J. P. Rudolph Arch. gez.

Lichtdruck der Kunst-Anstalt von Ernst Wasmuth Berlin

BERLIN

SCHLAFZIMMERTHUER IN DER DIRECTORWOHNUNG DER BANK  
FUER HANDEL UND INDUSTRIE

Ende & Boeckmann Arch. erf. — Buenger & Friedrichsen Kunststischlerei ausgef.

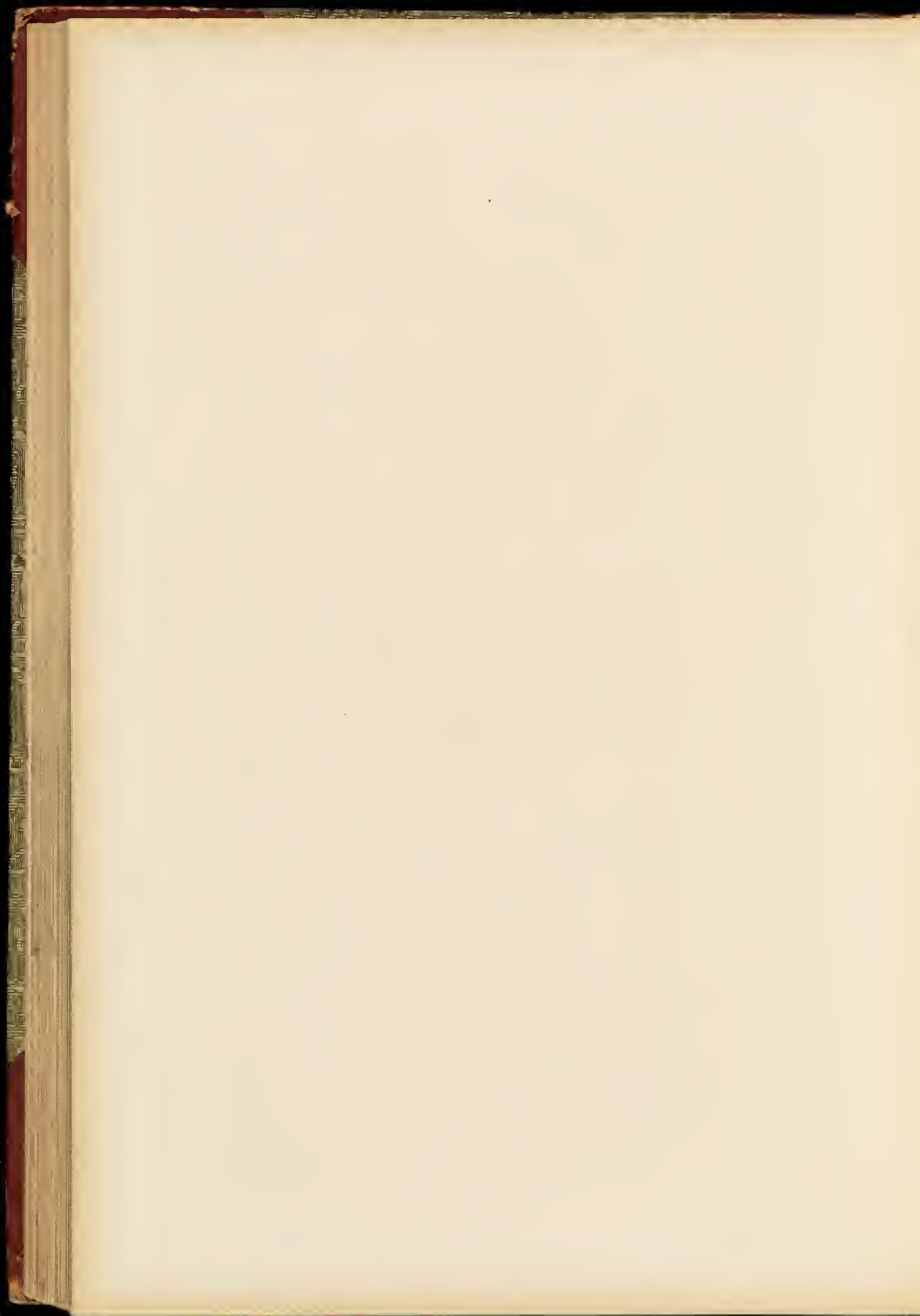

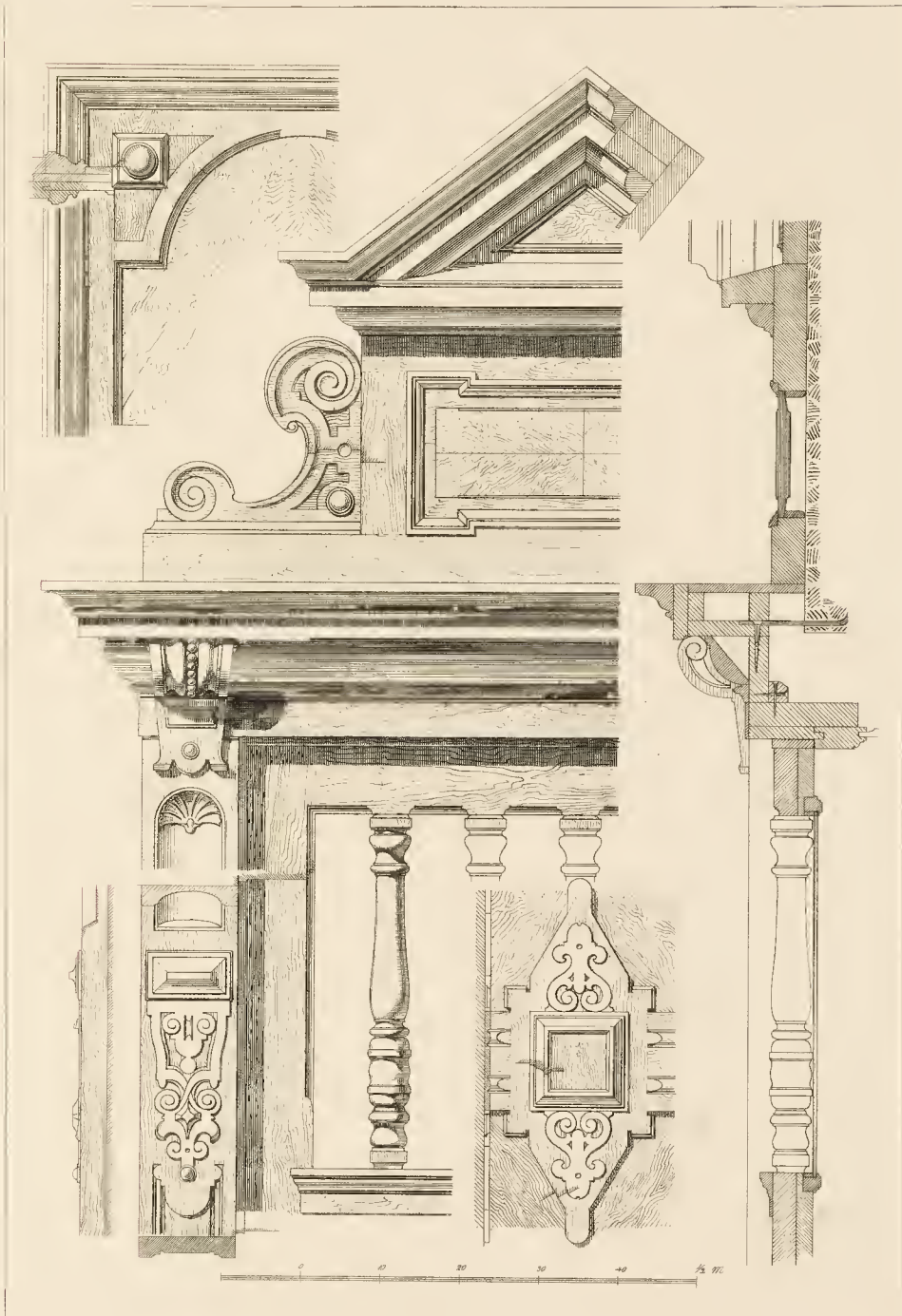

J. P. Rudolph Arch. gez.

Lichtdruck der Kunst-Anstalt von Ernst Wasmuth Berlin

BERLIN

SCHLAFZIMMERTHUER IN DER DIRECTORWOHNUNG DER BANK  
FUER HANDEL UND INDUSTRIE

Details zu Tafel 177

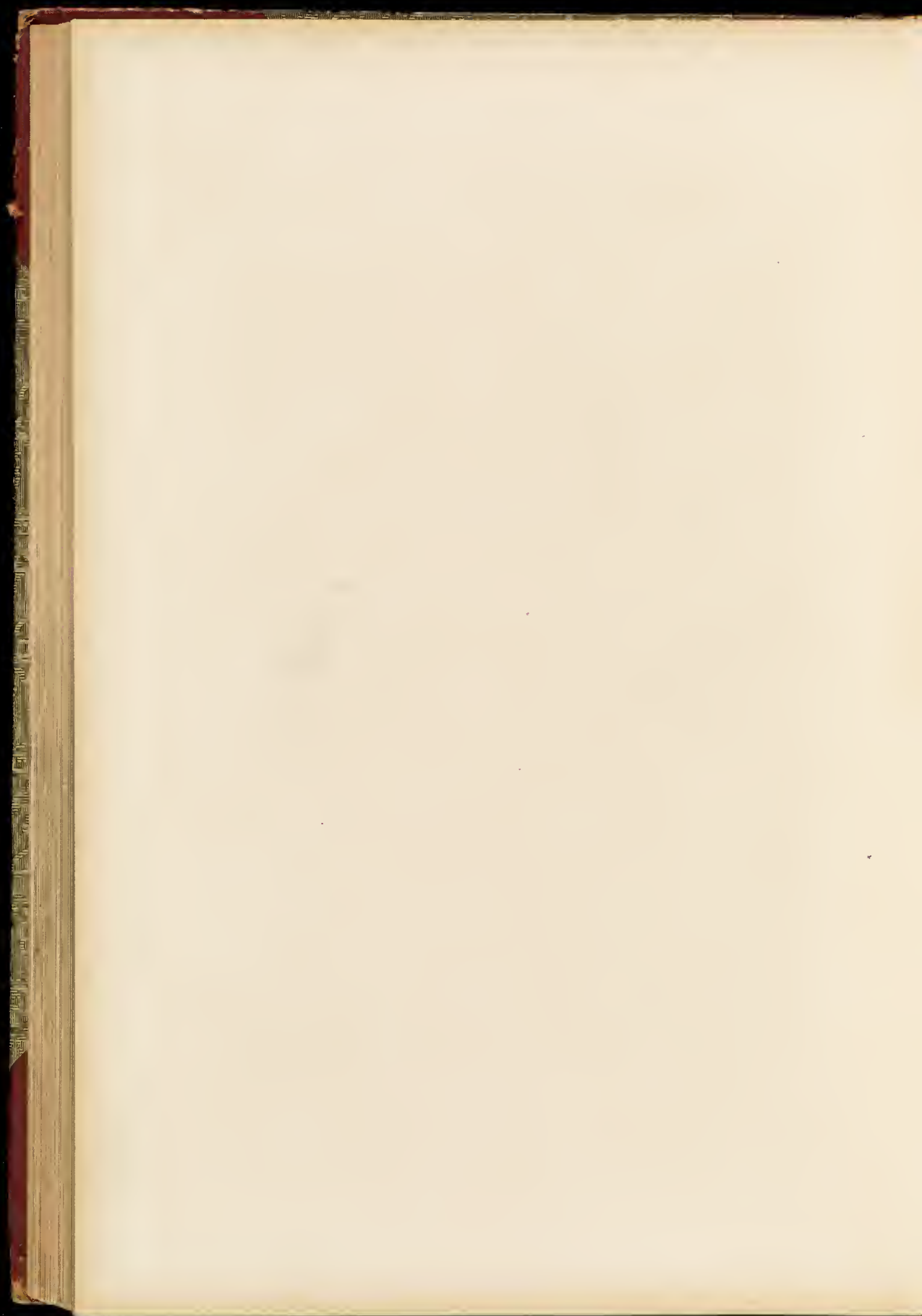



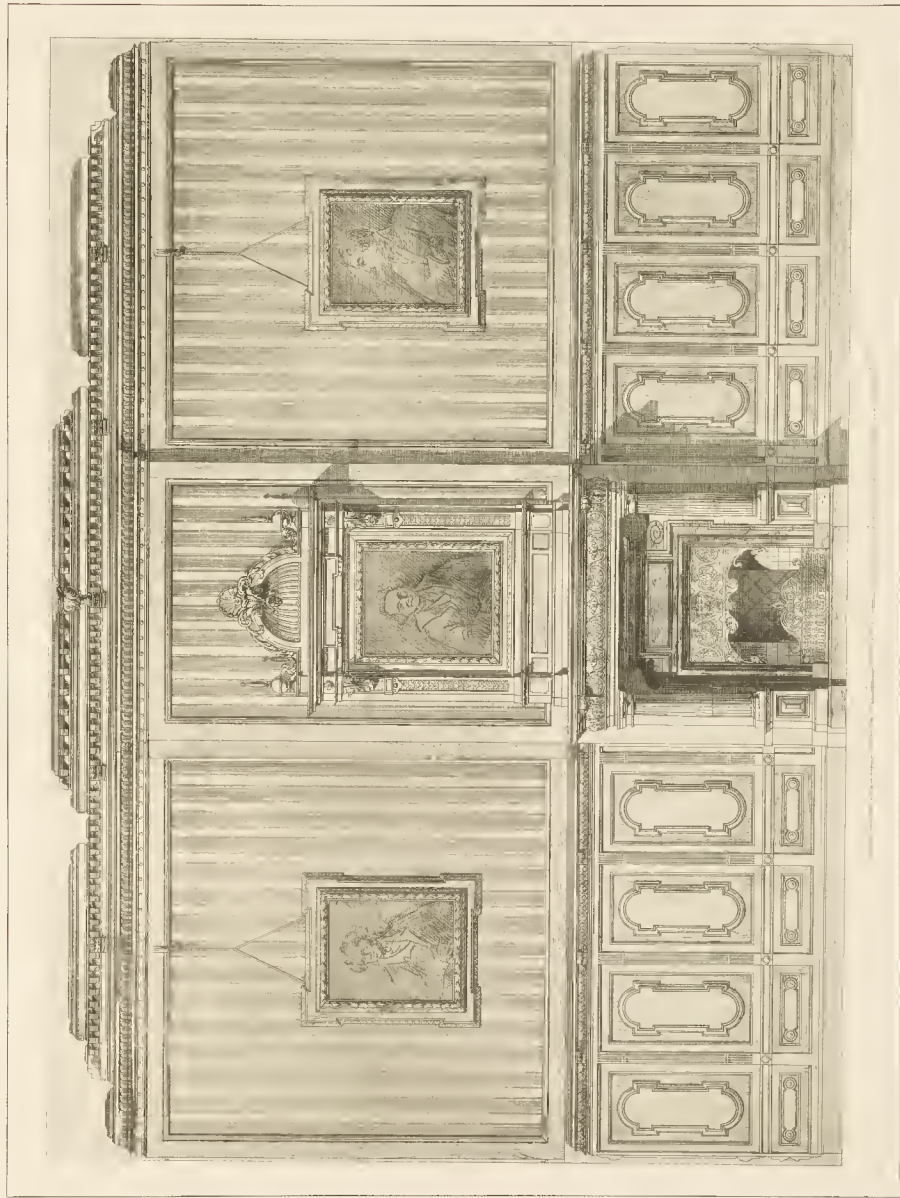

J. P. Rudolph Arch. ger.

Lichtdruck der Kunst-Anstalt von Ernst Wasmuth

BERLIN

WAND IM SITZUNGSSAAL DES BANKHAUSES MENDELSSOHN & CO. JAEGERSTRASSE 49/50

Schmiedten & Speer Arch. ent. — Max Schulz & Co. Moebelfabrik ausgef.

Verlag von Ernst Wasmuth Berlin

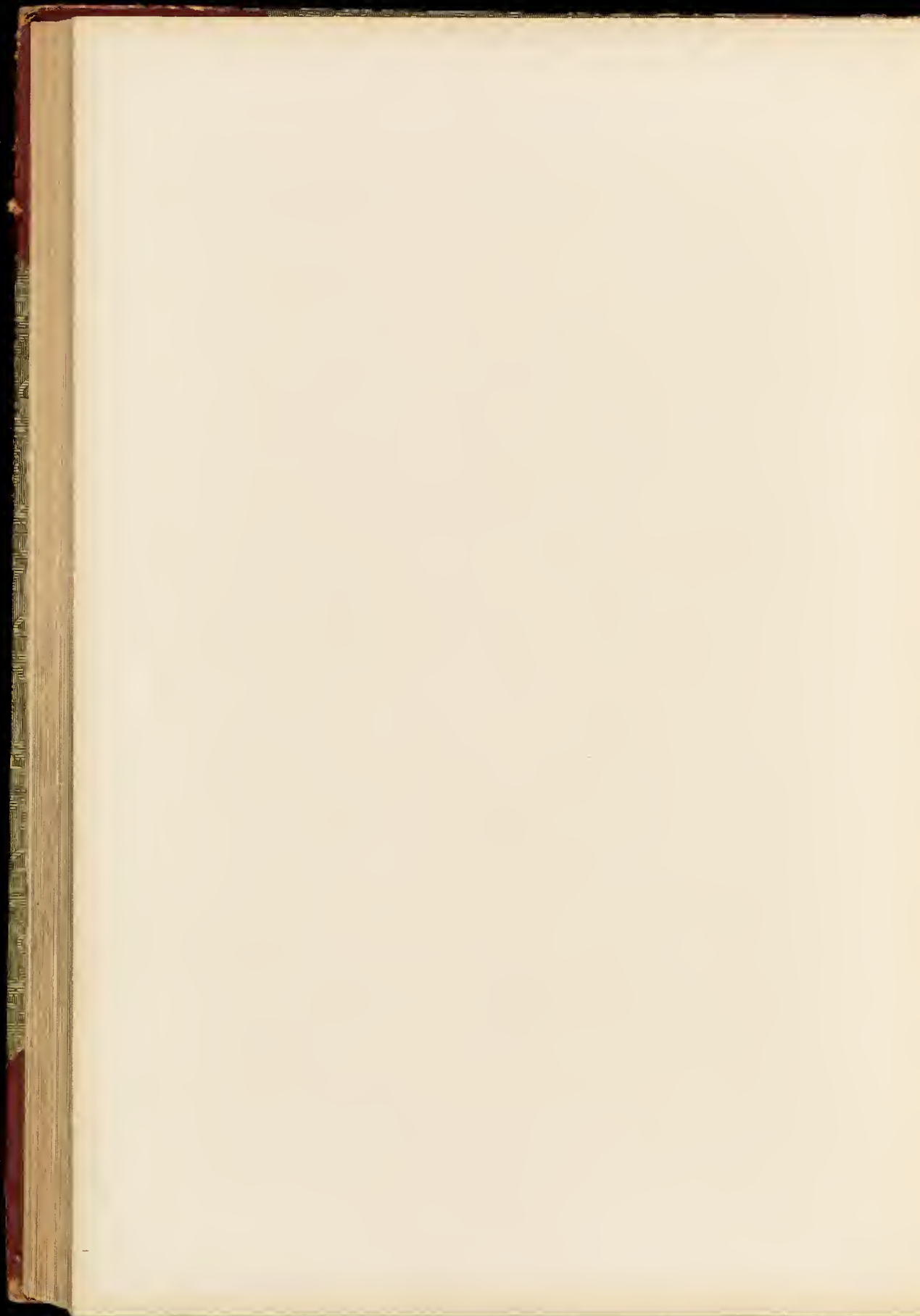

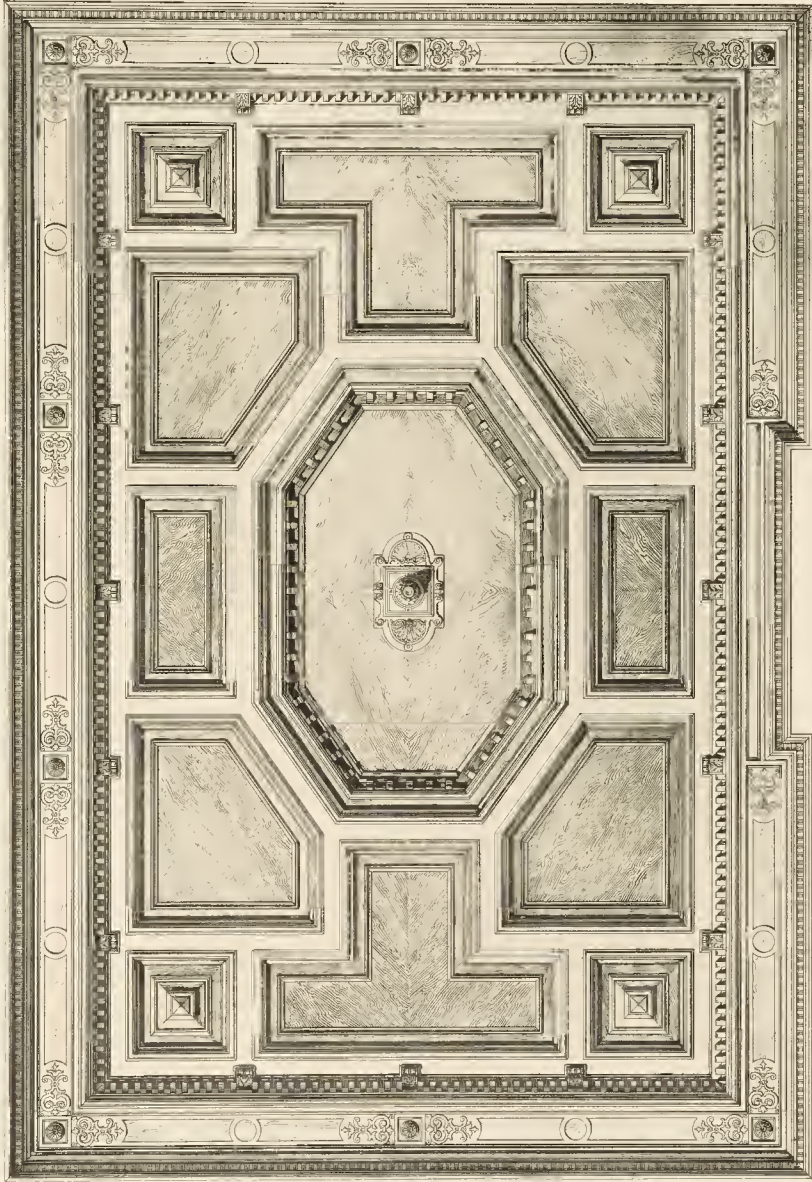

J. P. Rudolph Arch. gez.

BERLIN

DECKE IM SITZUNGSSAAL DES BANKHAUSES MENDELSSOHN & CO. JAEGERSTRASSE 49/50

Schmitelen & Speer Arch. ent. — Max Schütz & Co. Maschinenfabrik ausgef.

Lithdruck der Kunst-Anstalt von Ernst Wasmann

Verlag von Ernst Wasmann Berlin

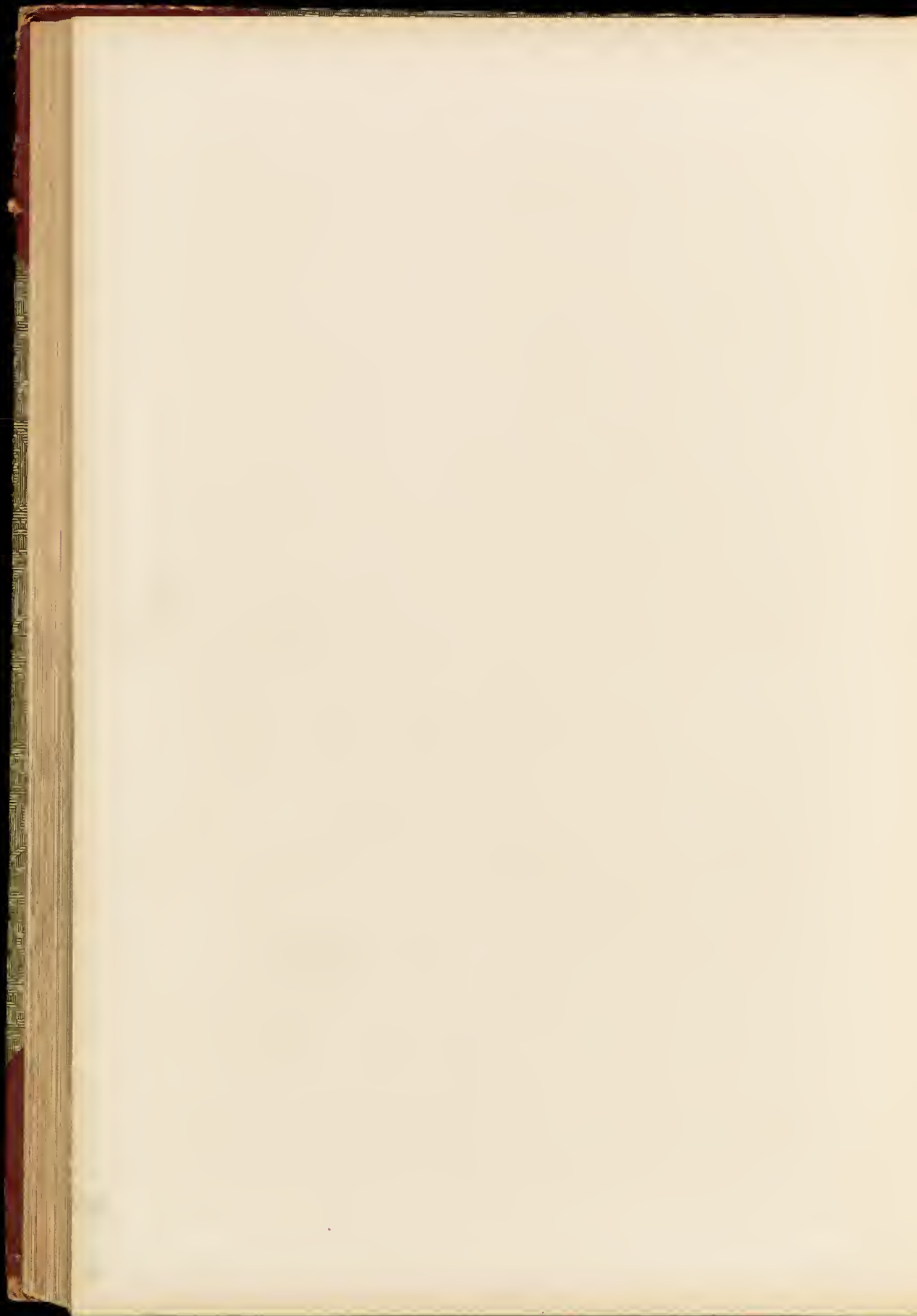



Lichtdruck der Kunst-Anstalt von Ernst Wasmuth Berlin

BERLIN

CAFÉ RONACHER — UNTER DEN LINDEN

Cremer & Wolfenstein Arch. erf. — Westphal Bildhauer Veith Maler M. J. Bodenstern Decorationsmaler ausgef.

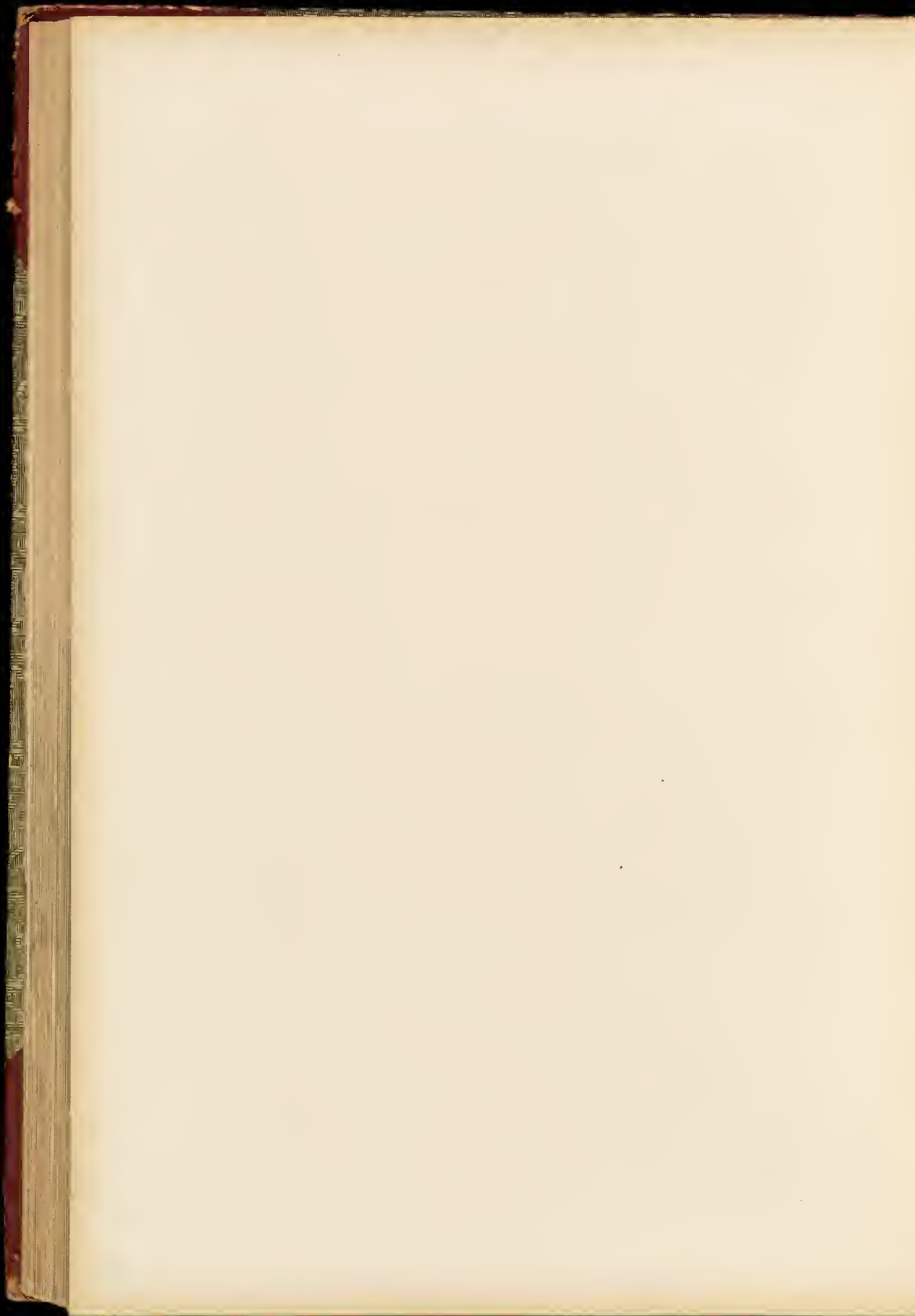



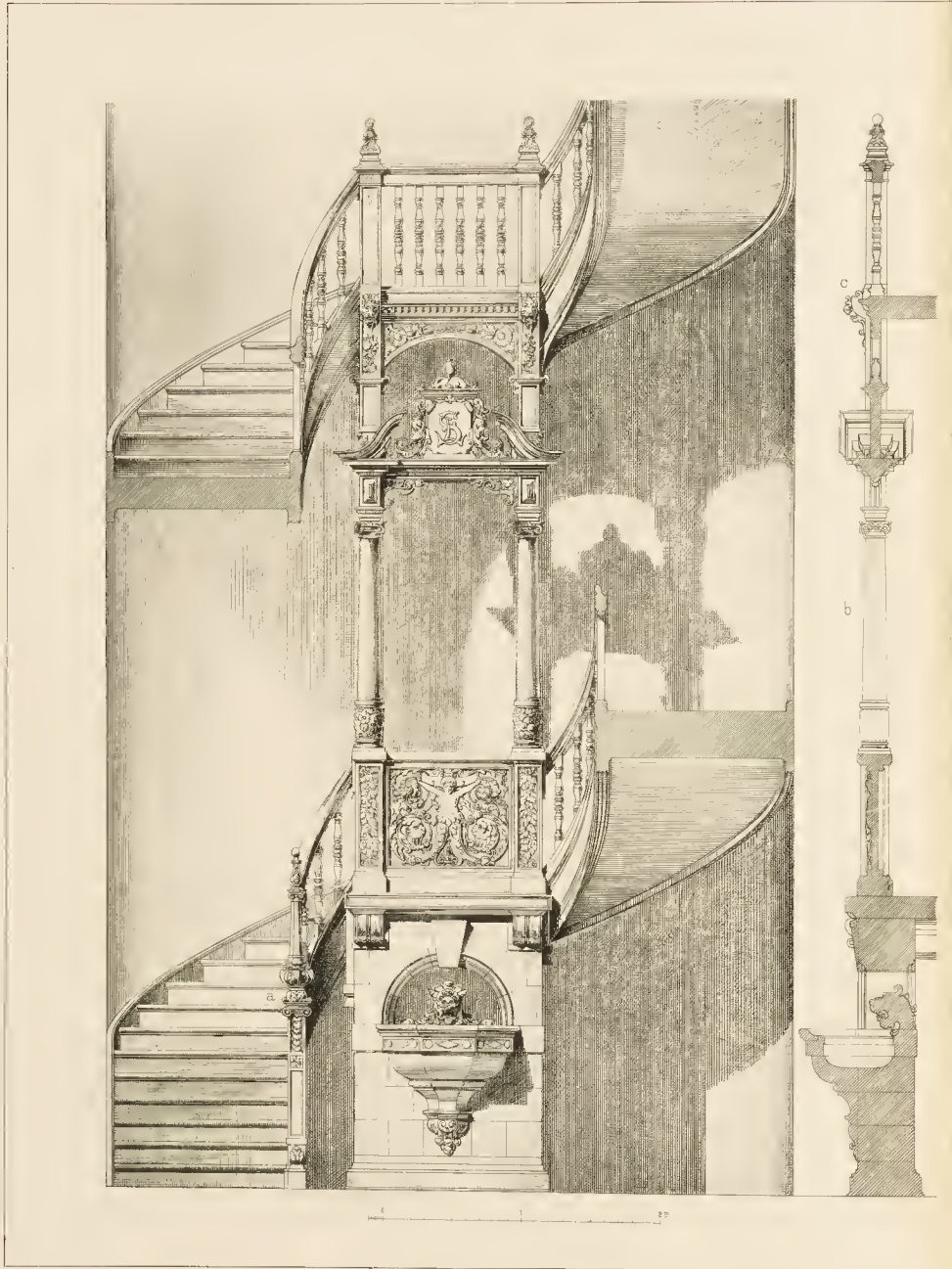

J. P. Rudolph Arch. auf u. gez.

BER.  
TREPPE IM HAUSE I  
Solf & Wichards Arch. erf. — E



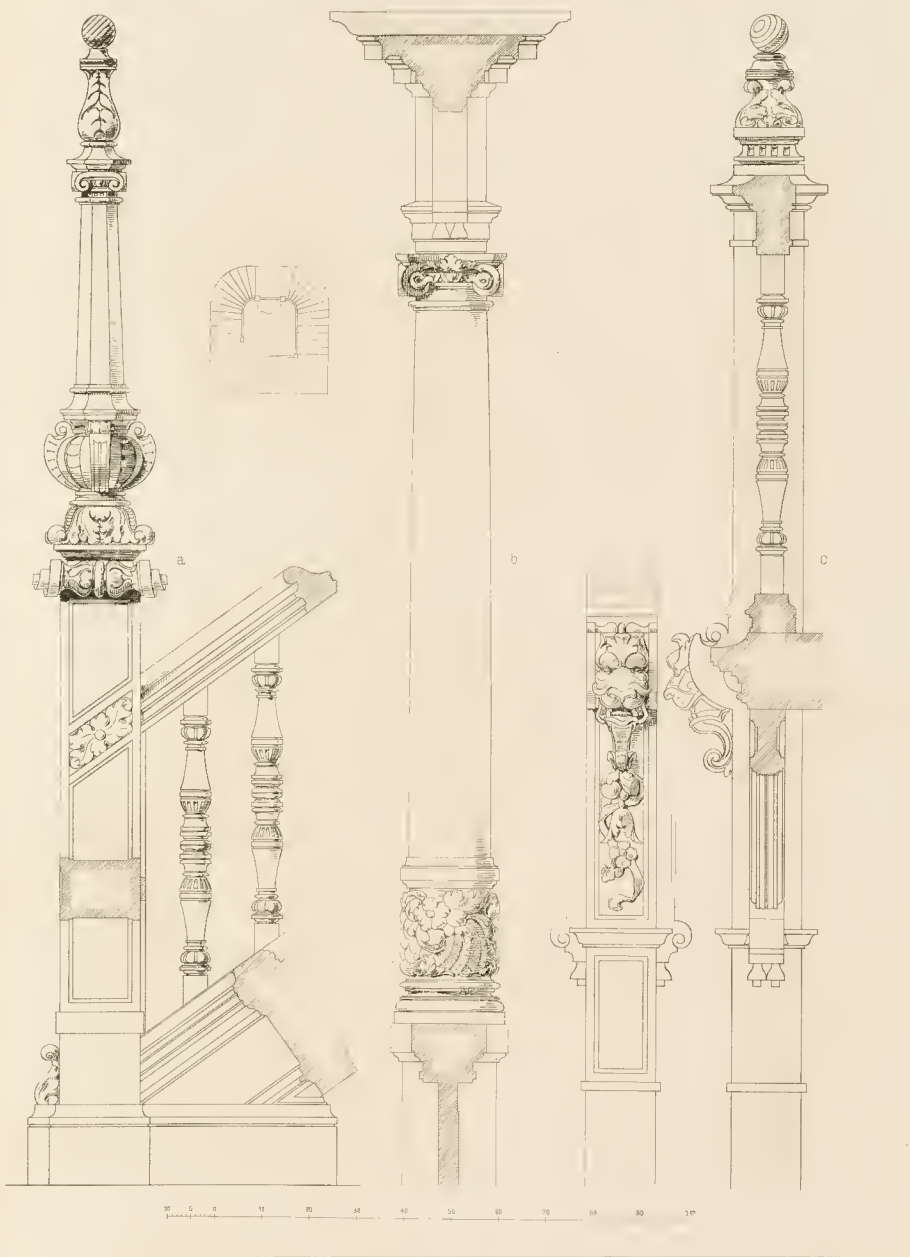

Lithdruck der Kunst-Anstalt von Ernst Wasnuth

LIN  
ESSINGSTRASSE 39  
Selle Zimmermeister ausgef.

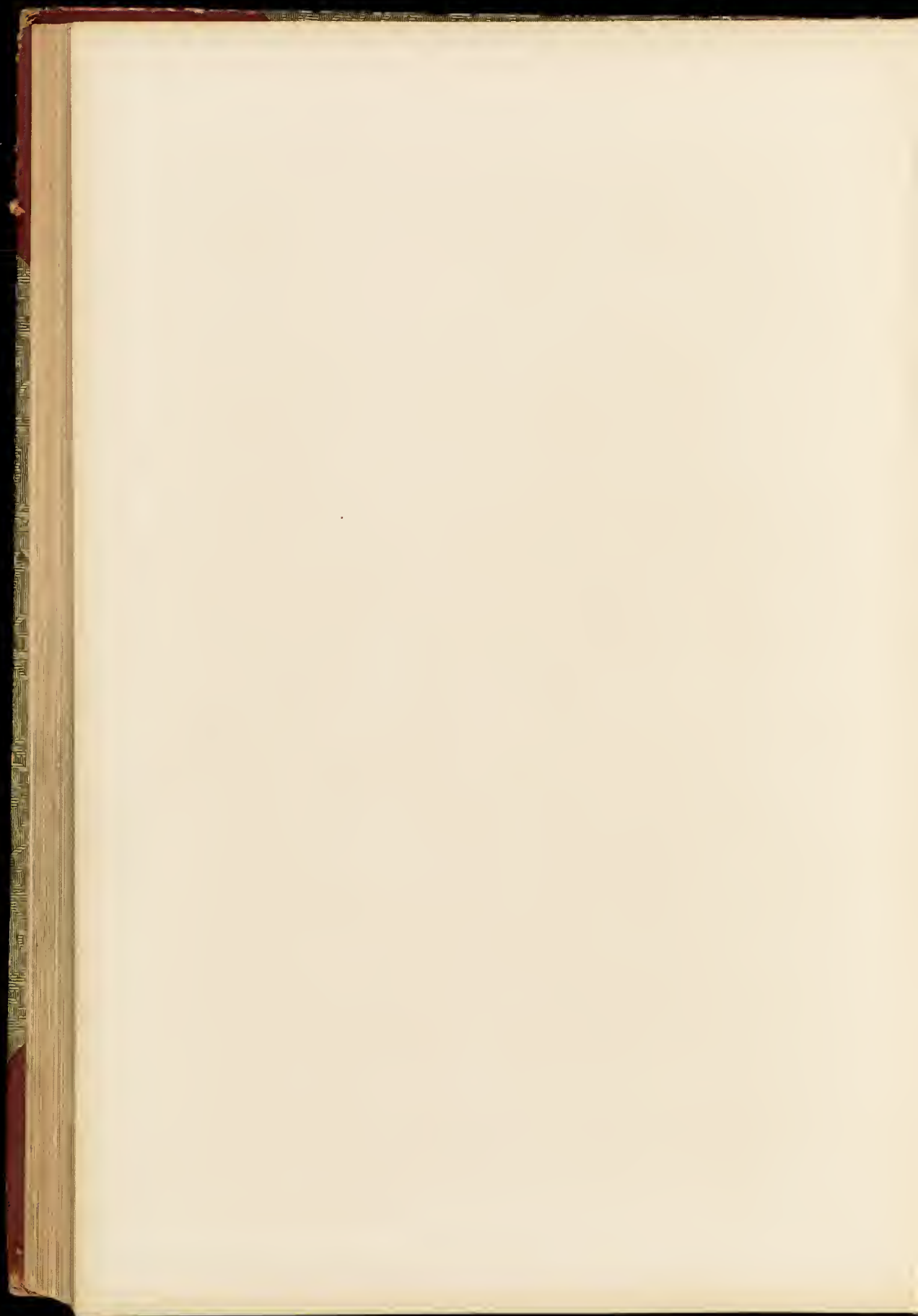

DER INNERE AUSBAU

Tafel 184

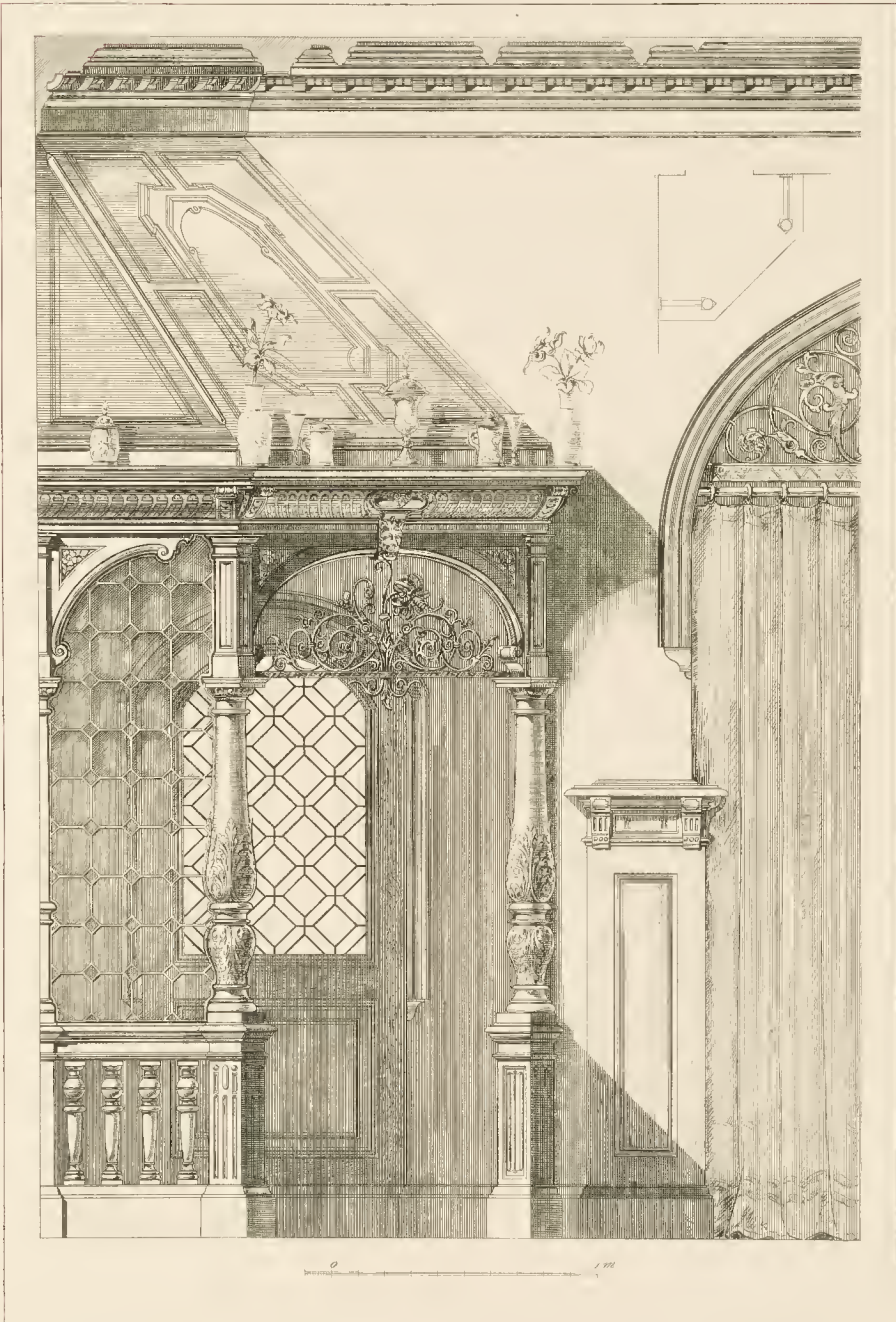

J. P. Rudolph Arch. gez.

Lithdruck der Kunst-Anstalt von Ernst Wasmuth

BERLIN  
ECKAUSBILDUNG EINER WEINSTUBE IM HAUSE JAEGERSTRASSE 20  
G. Hochguertel Arch. erf. — Chr. Bormann Tischler ausgef.

Verlag von Ernst Wasmuth Berlin

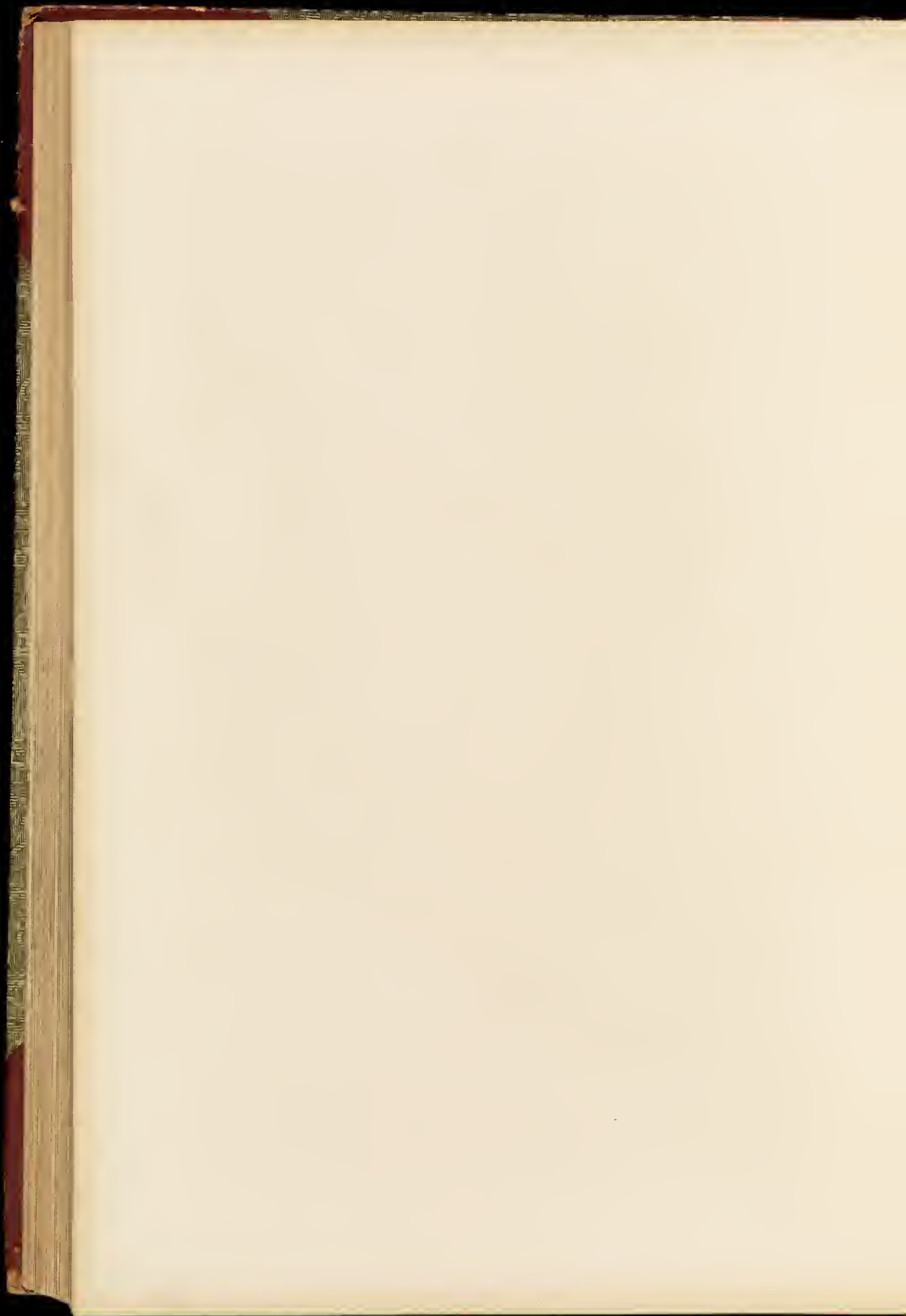

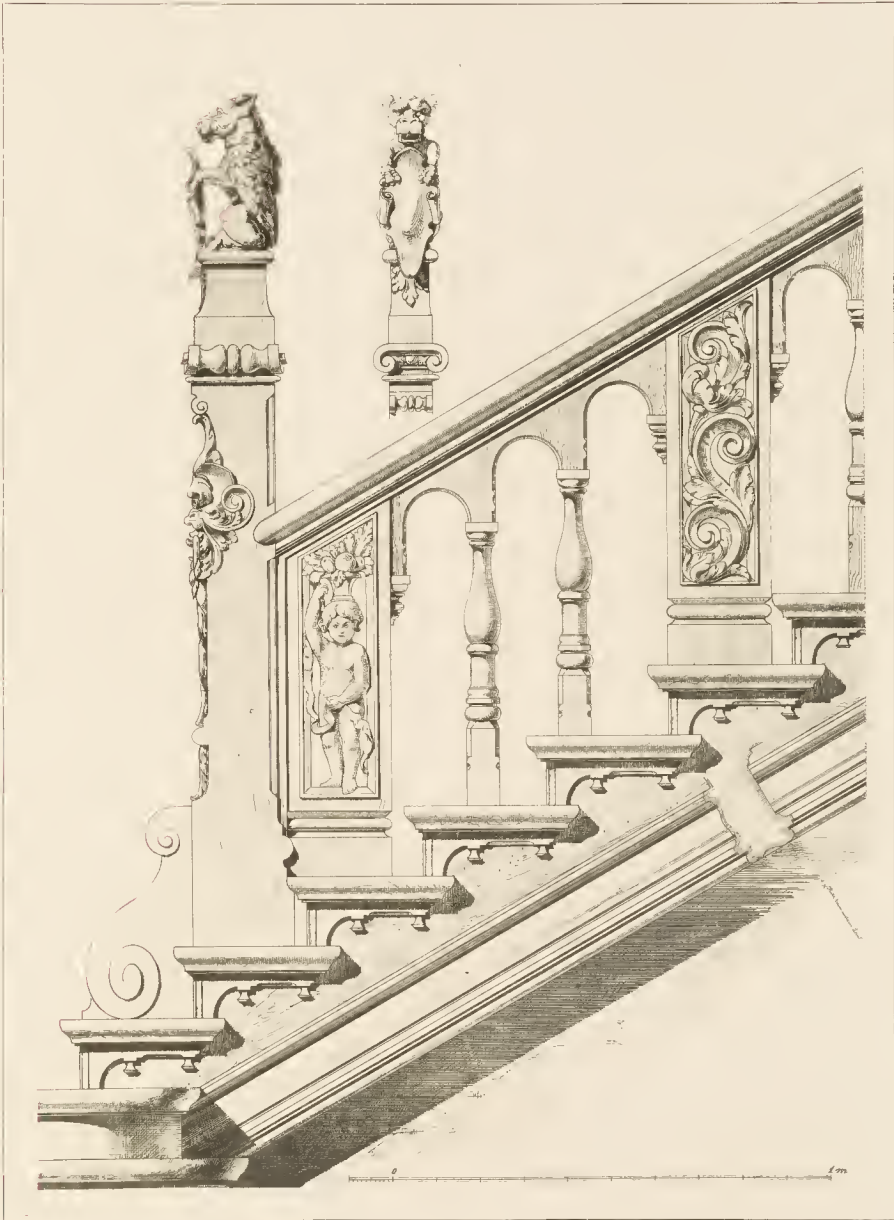

A. Messel Arch. gez. — J. P. Radolph aufg.

Lichtdruck der Kunst-Anstalt von Ernst Wasmuth

BERLIN  
TREPPE IM HAUSE KURFUERSTENDAMM 25  
Alfred Messel Arch. erf. — H. und A. Mittag Bautischlerei ausgef.





Mo. 16

Mo. 16. The Art Nouveau. Ber.

Mo. 16. The Art Nouveau. Ber.

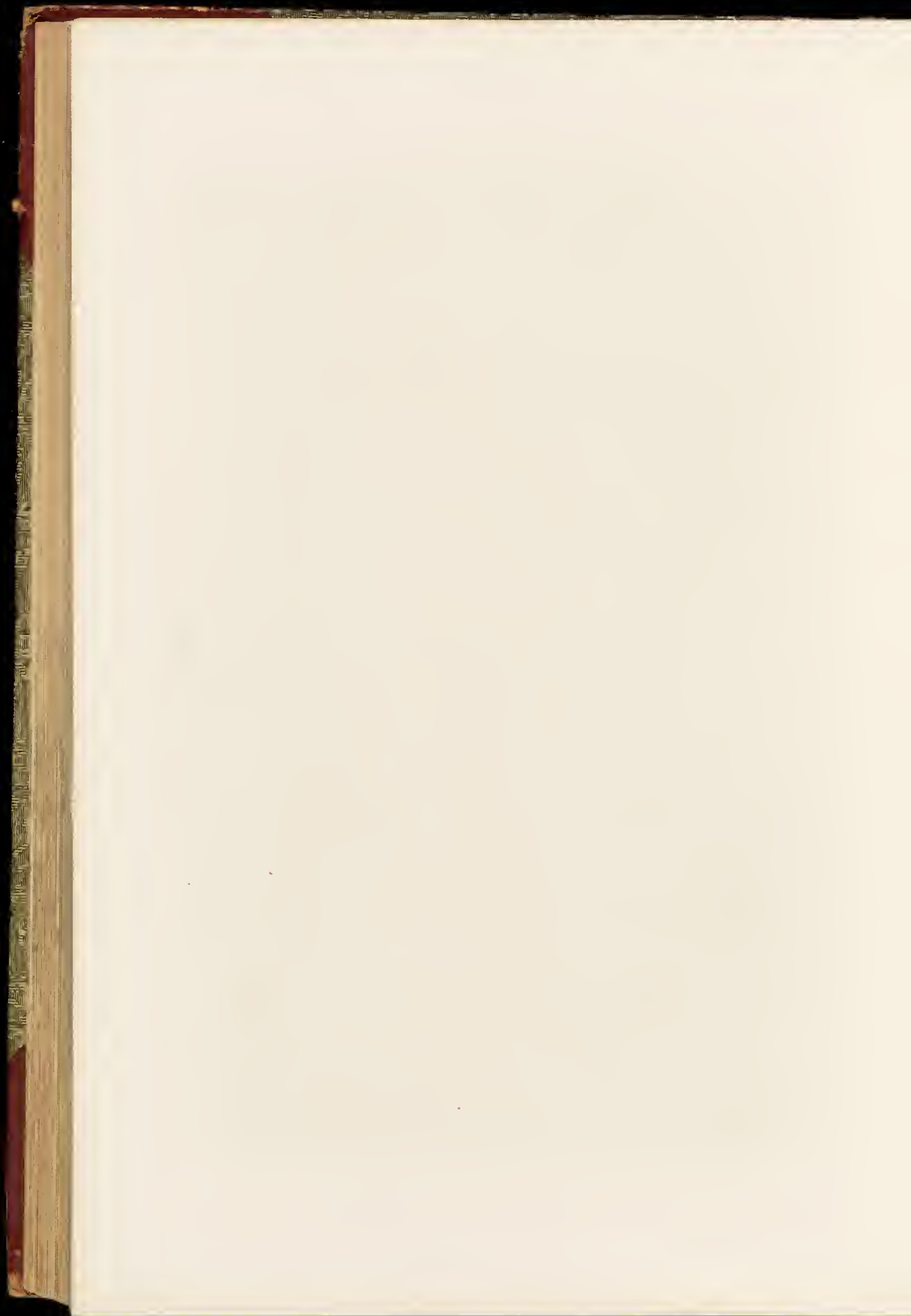



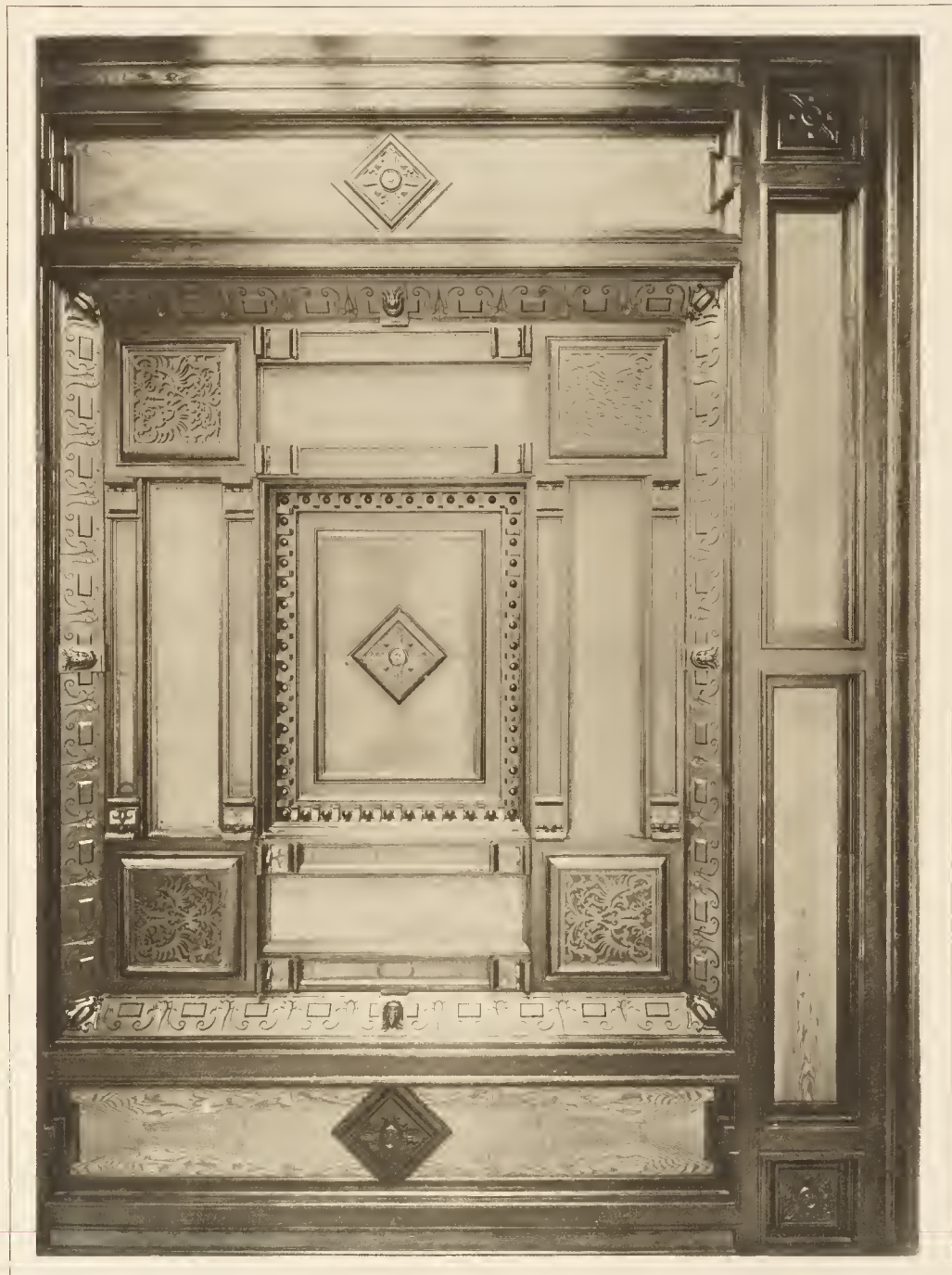

Lithdruck der Kunst-Anstalt von Ernst Wasmuth

KOENIGSTEIN IM TAUNUS  
HOLZDECKE IM HERREN-ZIMMER DER VILLA ANDRAE

A. Linnemann Arch. erf. — H. Jaquet Sohn Tischler ausgef.



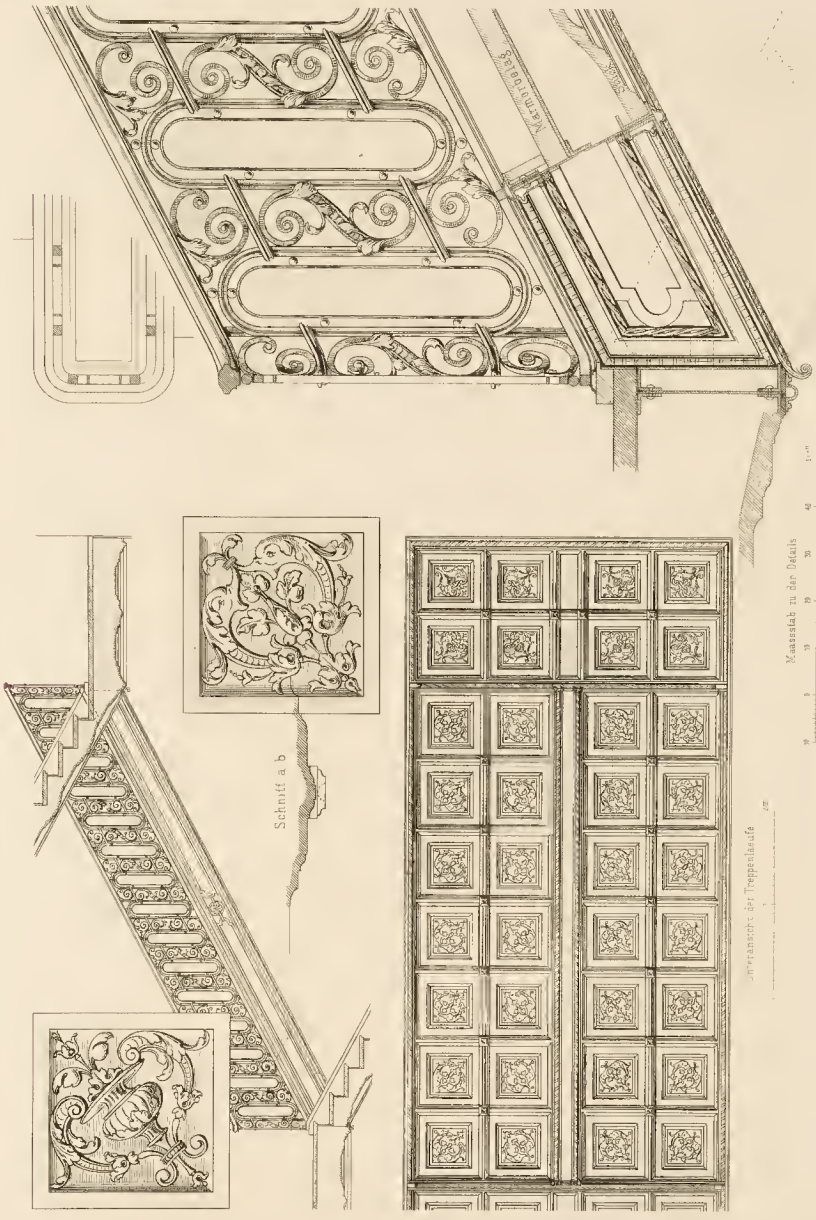

Maßstab zu den Details

Umfang der Treppelände

J. P. Rudolph Arch. aufg. u. gez.

BERLIN

DETAILS EINER SCHMIEDEISERNEN WANGENTREPPPE IM HAUSE BELLEVUESTRASSE 11a

Greiner & Wolfenstein Arch. erf. — Ed. Paul Knassschmidearbeit. E. Wasphohl Bildh. ausgef.

Verlag von Ernst Wasmuth Berlin

Lichtdruck der Kunst-Anstalt von Ernst Wasmuth

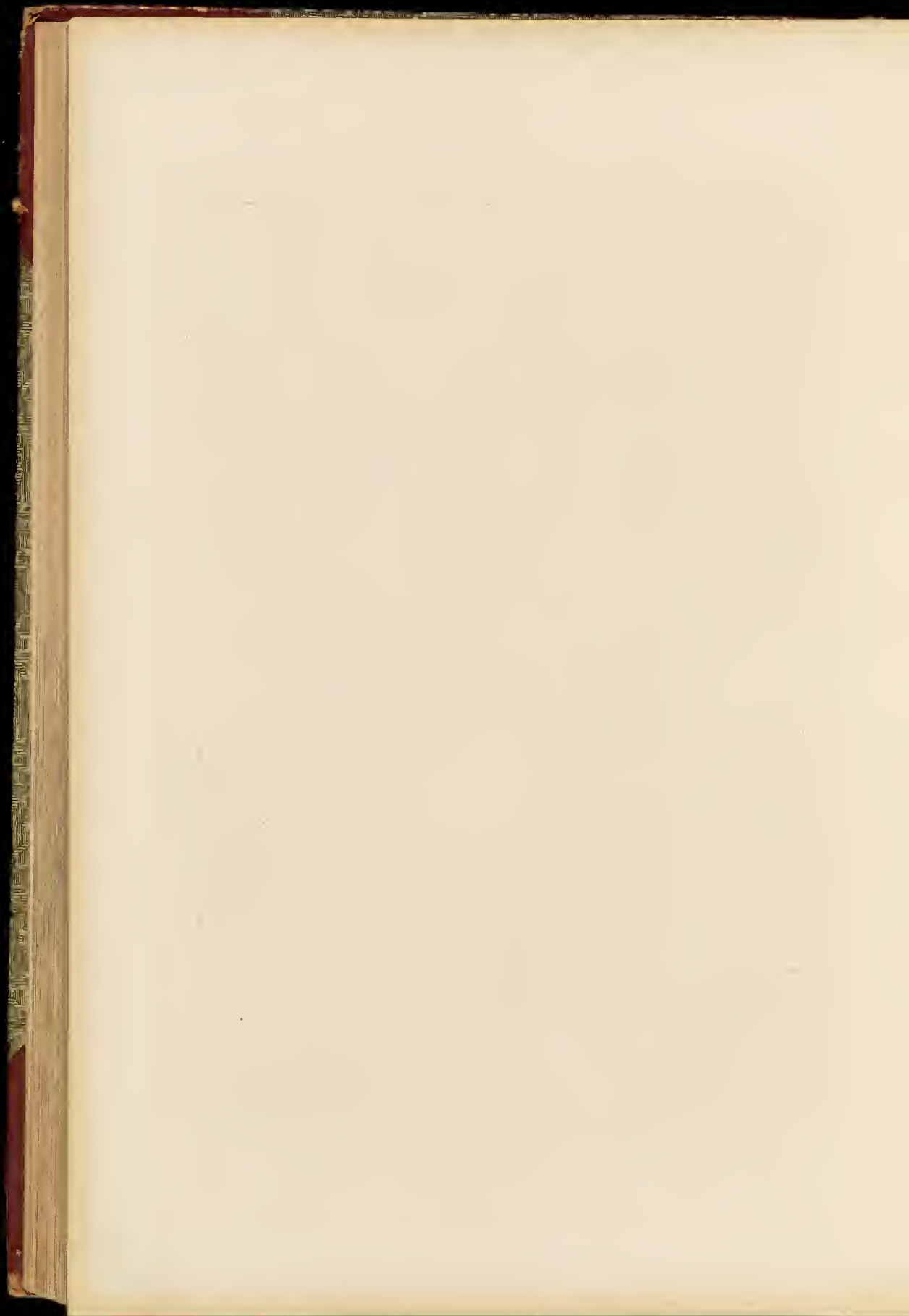

DER INNERE AUSBAU

Tafel 190



Lichtdruck der Kunst-Anstalt von Ernst Wasmuth

BERLIN

AUFGANG IM KAUFHAUS GERSON

Felix Wolff Arch. erf. — Gebr. Bieber Bildhauer

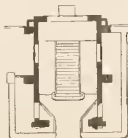

AM WERDERSCHEN MARKT

Schulz & Holdelreiss Schlosser G. Olm Tischler ausgef.

Verlag von Ernst Wasmuth Berlin





DER INNERE AUSBAU

Tafel 191-192

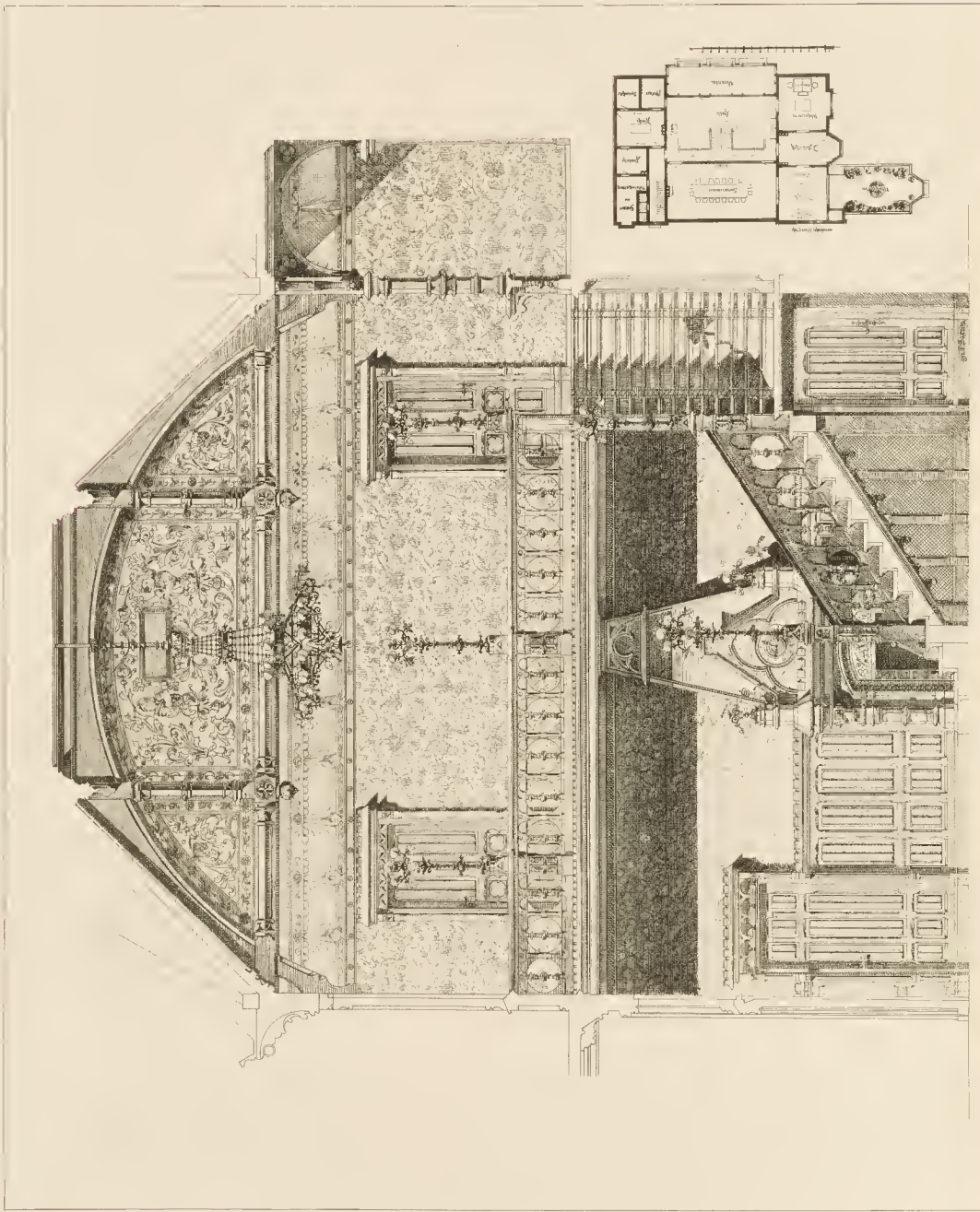



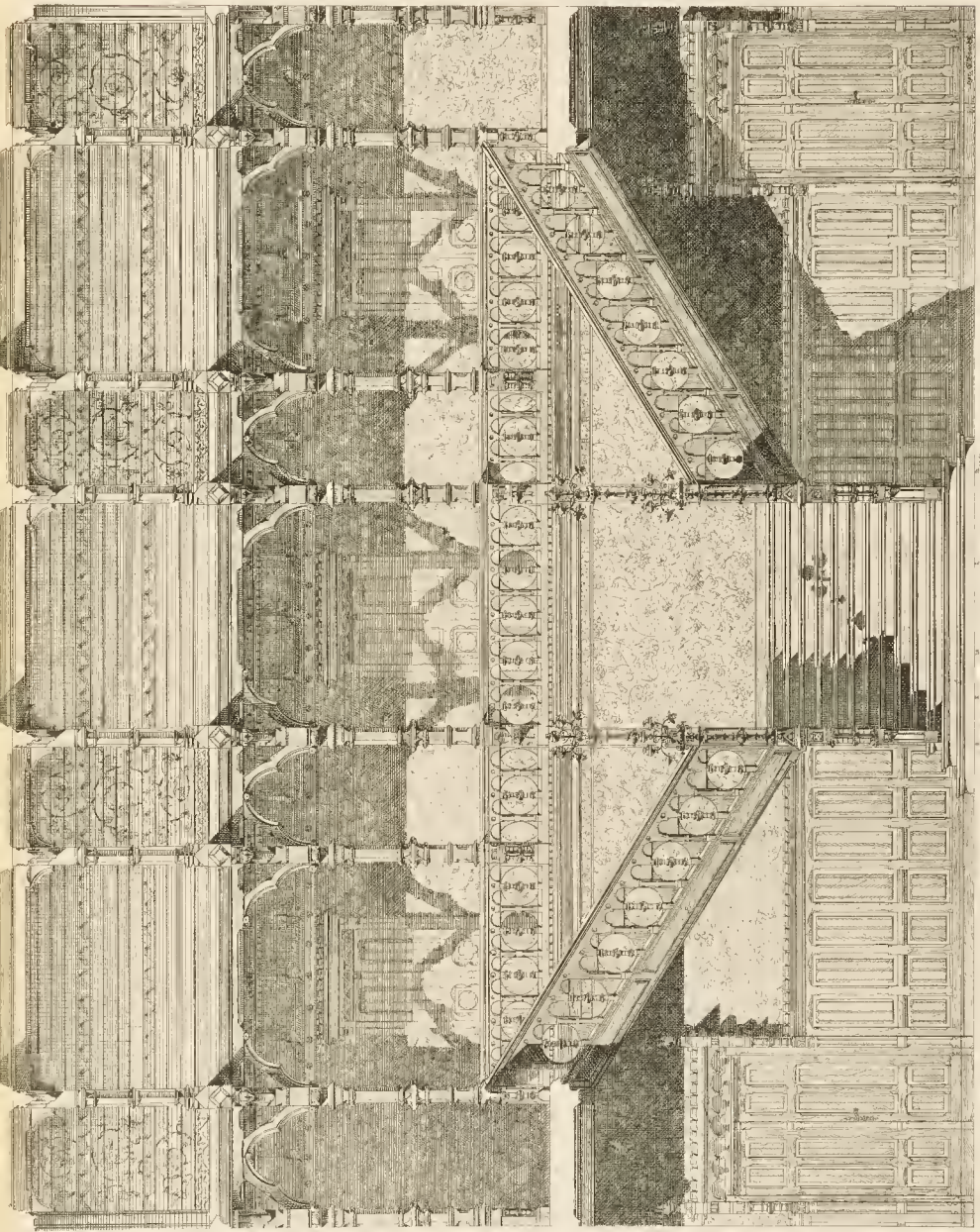

Ernst Jacobs Arch. ger.

## MAGDEBURG

HALLE IN DER VILLA TOEPPER RINGSTRASSE

Cornelius & Jaehn Arch. erf. — Franz Ernst Baustischlerei Ohnesorge Maler O. Heller Decorateur ausgef.

Verkauft von Ernst Wasmuth Berlin Markgrafen-Strasse 45

Lithdruck der Kunst-Anstalt von Ernst Wasmuth Berlin





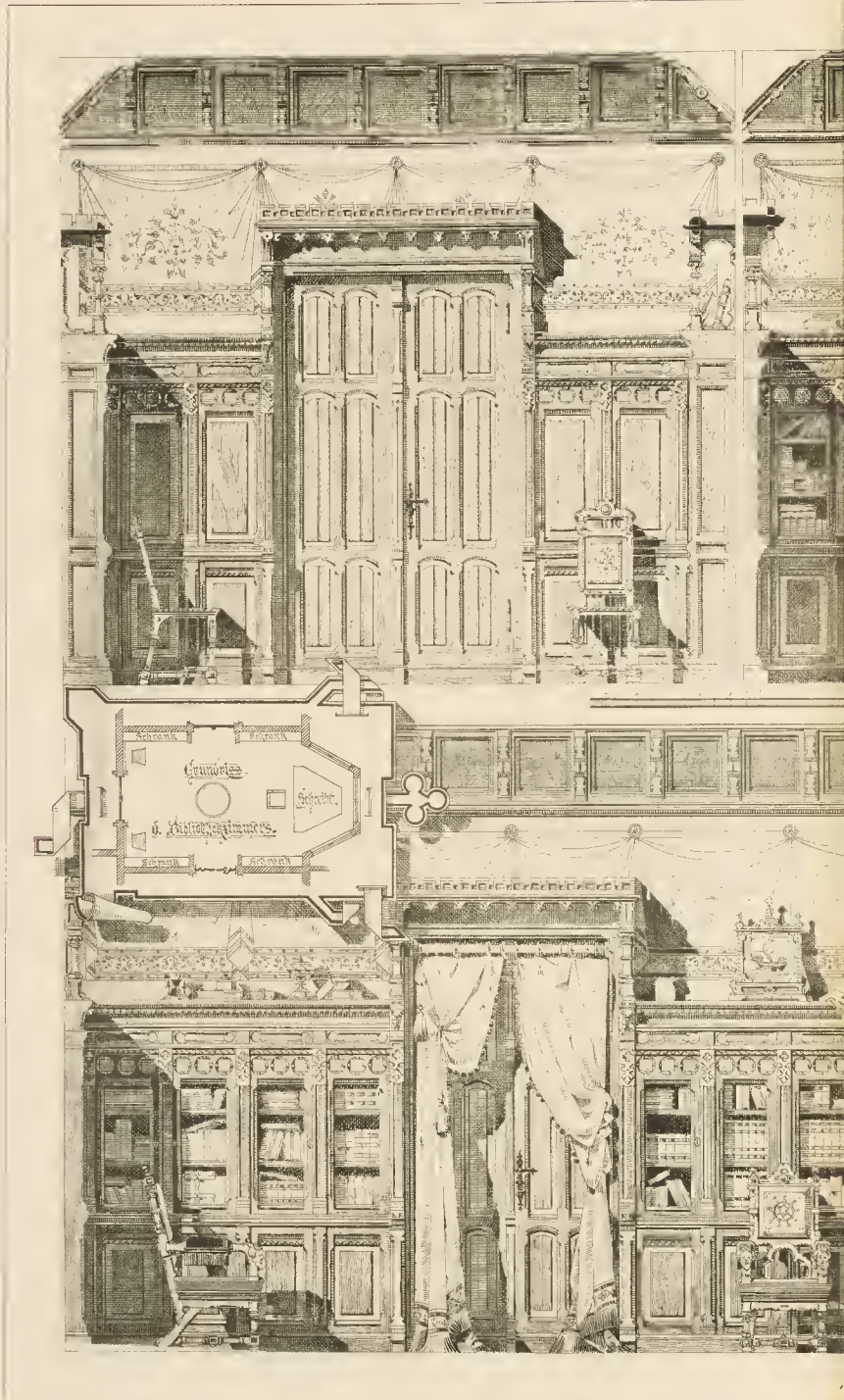

Ernst Jacobs Arch. gez

MAGD  
BIBLIOTHEKSZIMMER IN DER  
Cornelius & Jaehn Arch. erf. — Stahl Kunstschleier

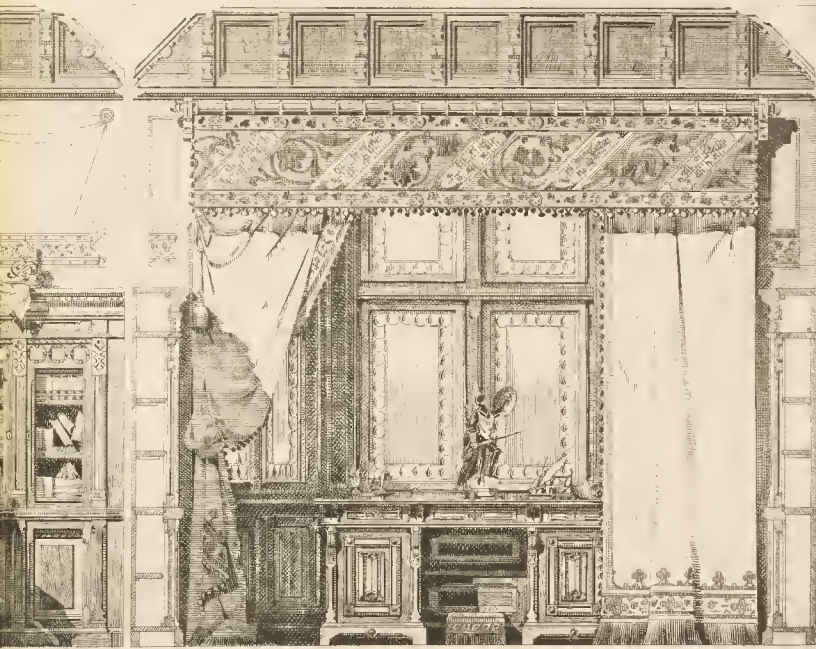
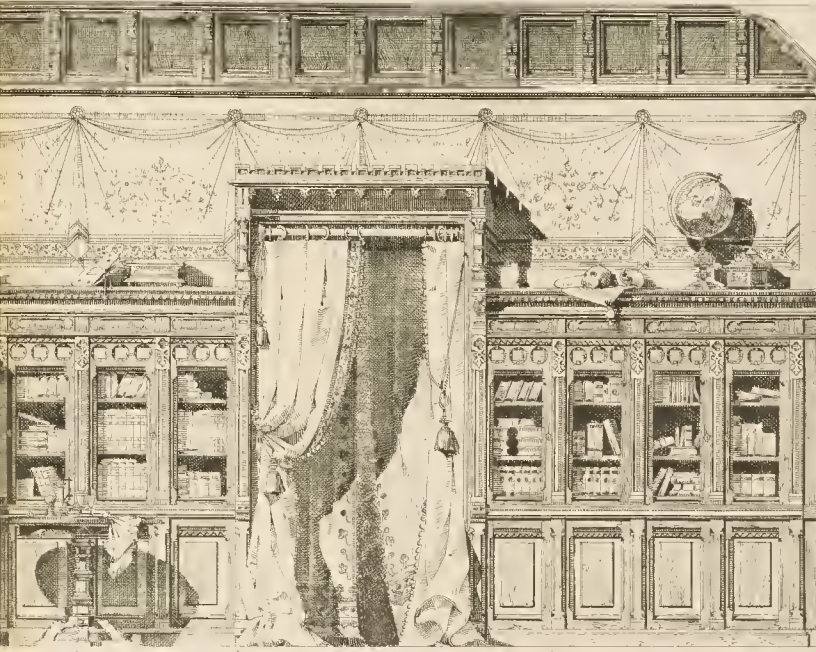

Lichtdruck der Kunst-Anstalt von Ernst Wasmuth Berlin

EBURG

VILLA TOEPFER RINGSTRASSE

auf Koening Nachf. Maler O. Heller Decorateur ausgef.

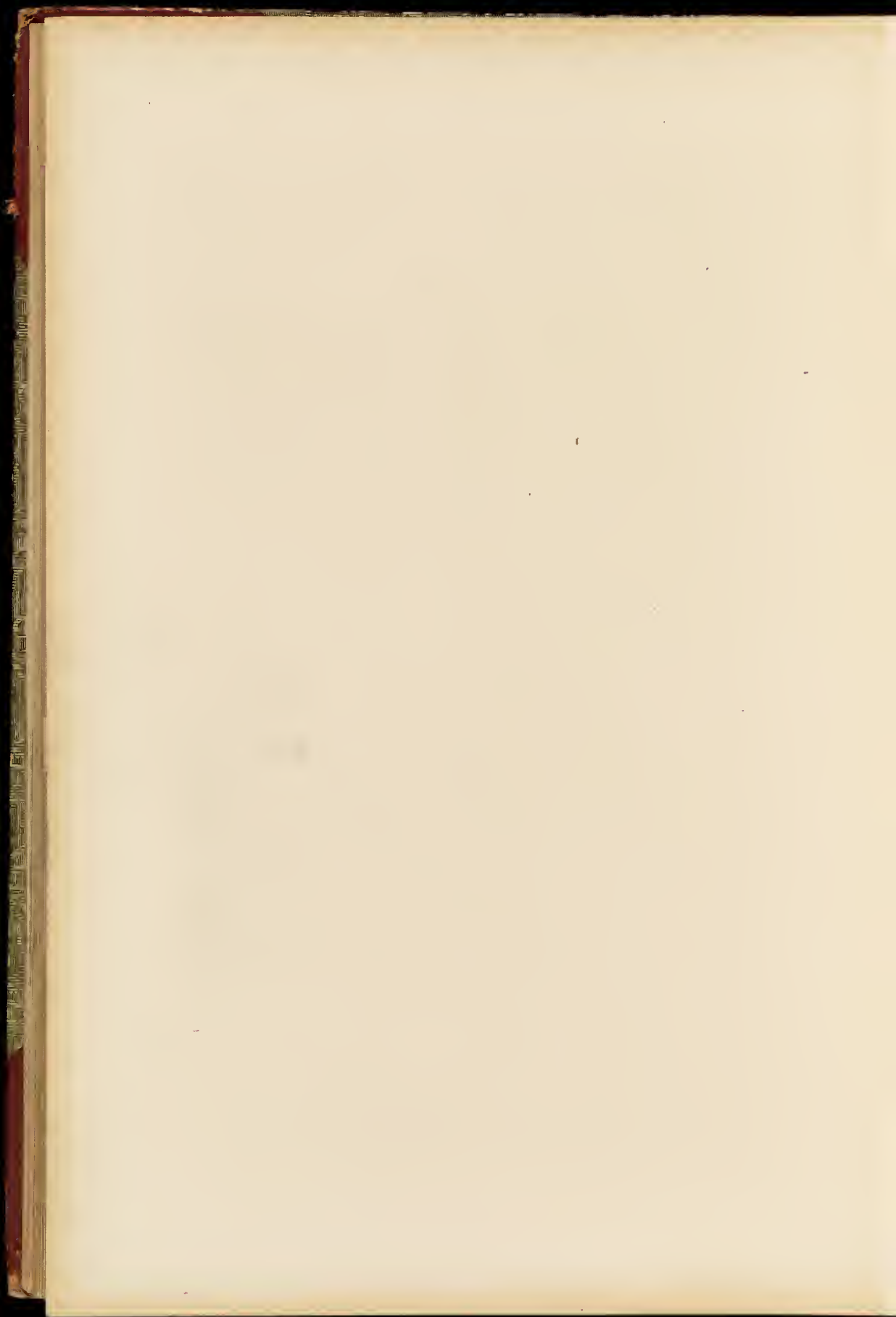

DER INNERE AUSBAU

Tafel 195

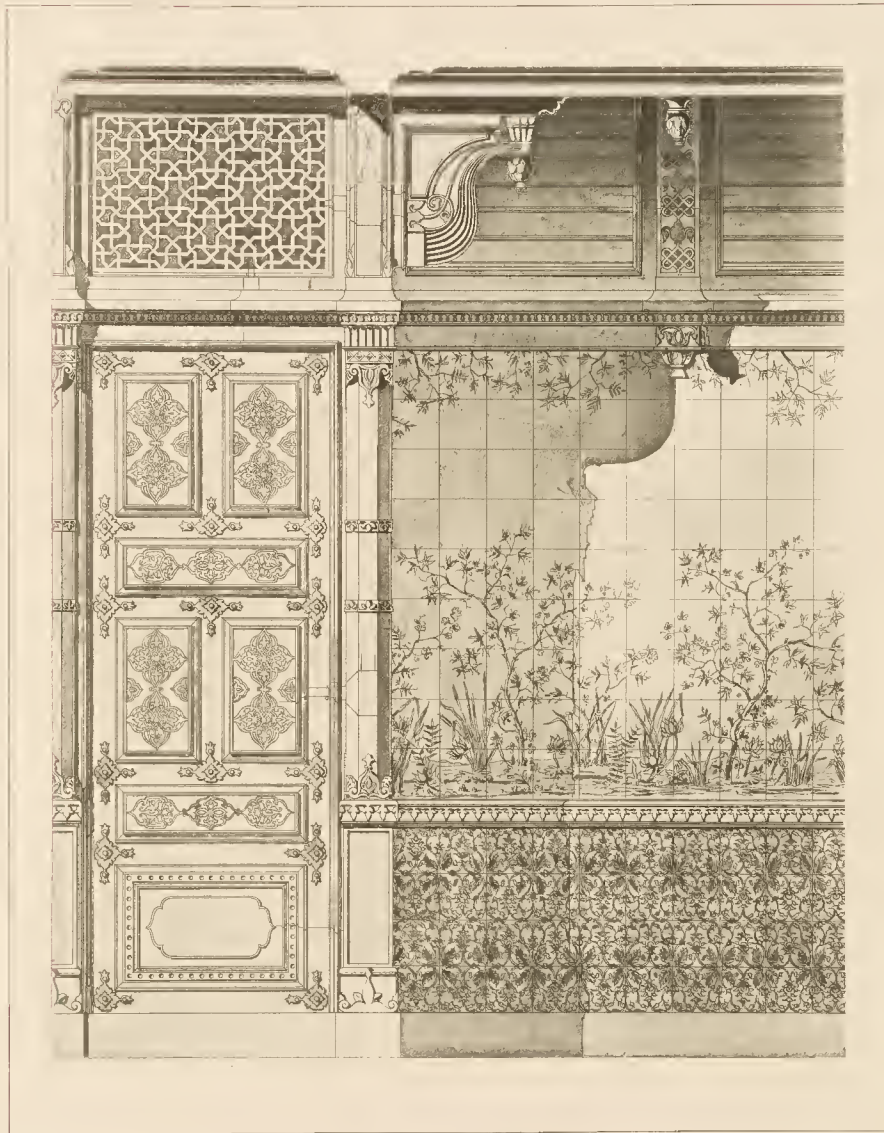

M. Schieblieh Arch. gez.

Lichtdruck der Kunst-Anstalt von Ernst Wasmuth

BERLIN

BADEZIMMER IM PALAIS VON BLEICHROEDER BEHRENSTRASSE 63

Ende & Boeckmann Arch. erf. — Paul Stegmueller Bautischlerei ausgef.

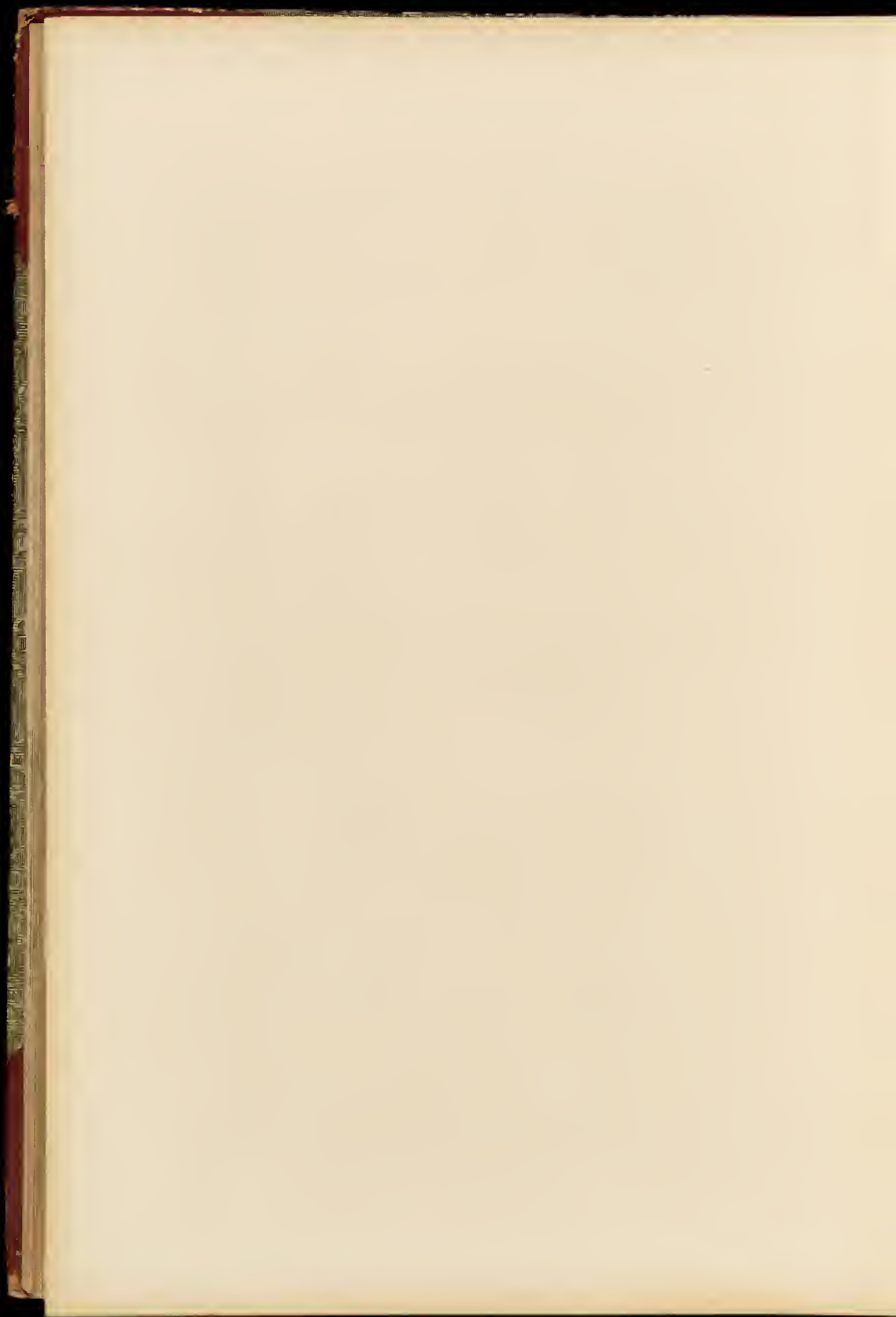



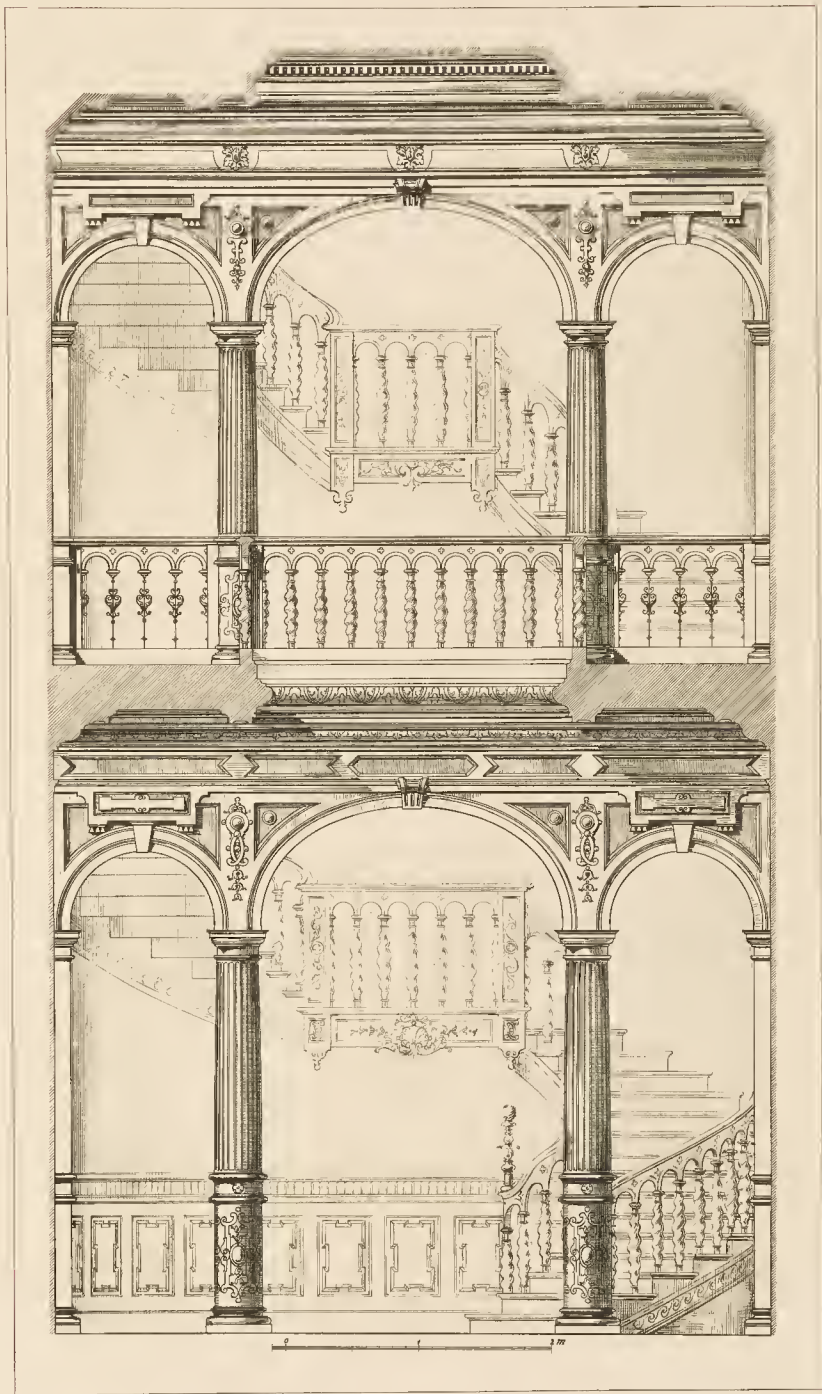

J. P. Rudolph Arch. gez.

Lichtdruck der Kunst-Anstalt von Ernst Wasmuth

BERLIN

HALLE IM HAUSE MATTHAEIKIRCHSTRASSE 3b

C. Heidecke Arch. erf. — Ferd. Vogts & Co. Hofmoebelfabrik ausgef.

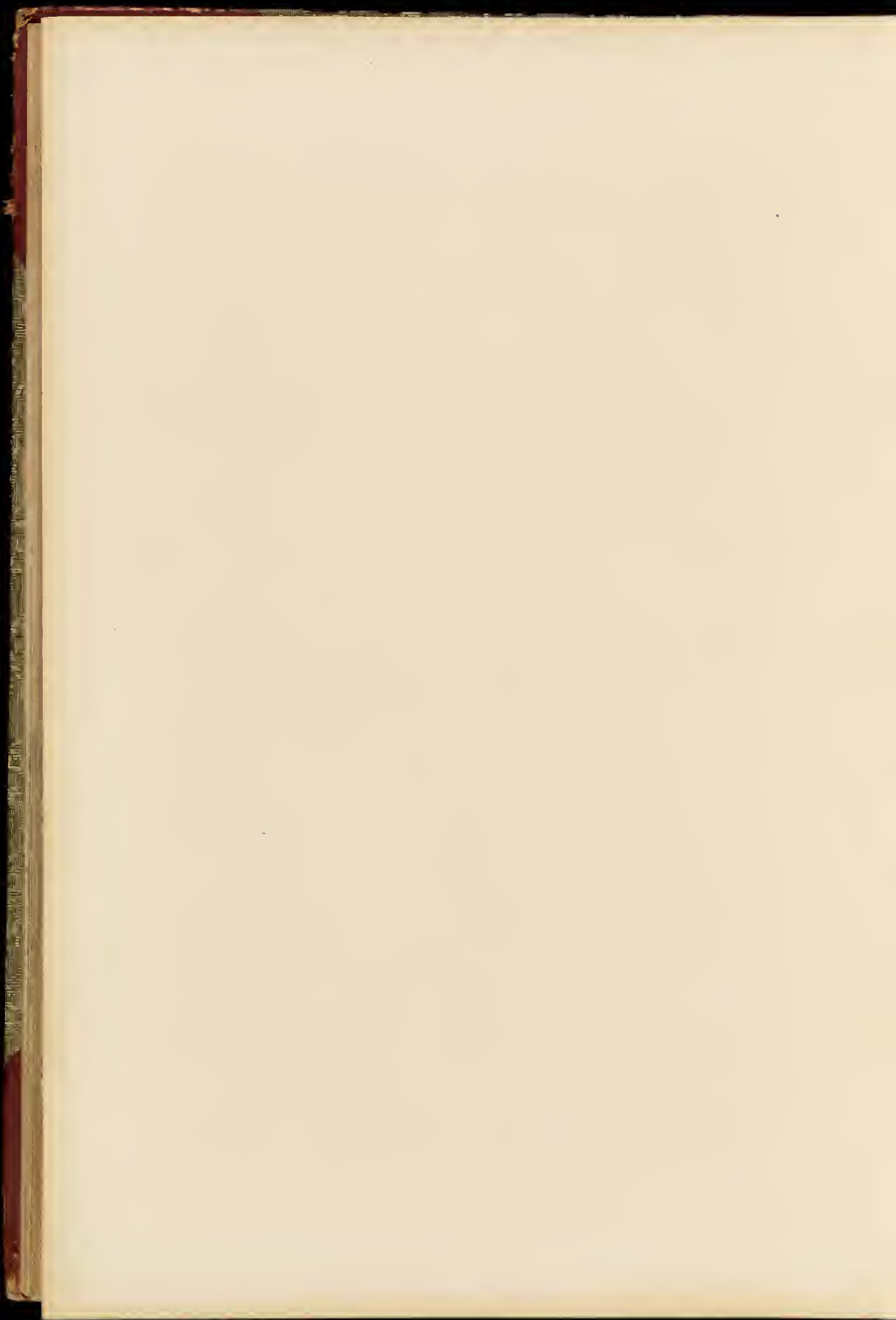

DER INNERE AUSBAU

Tafel 197

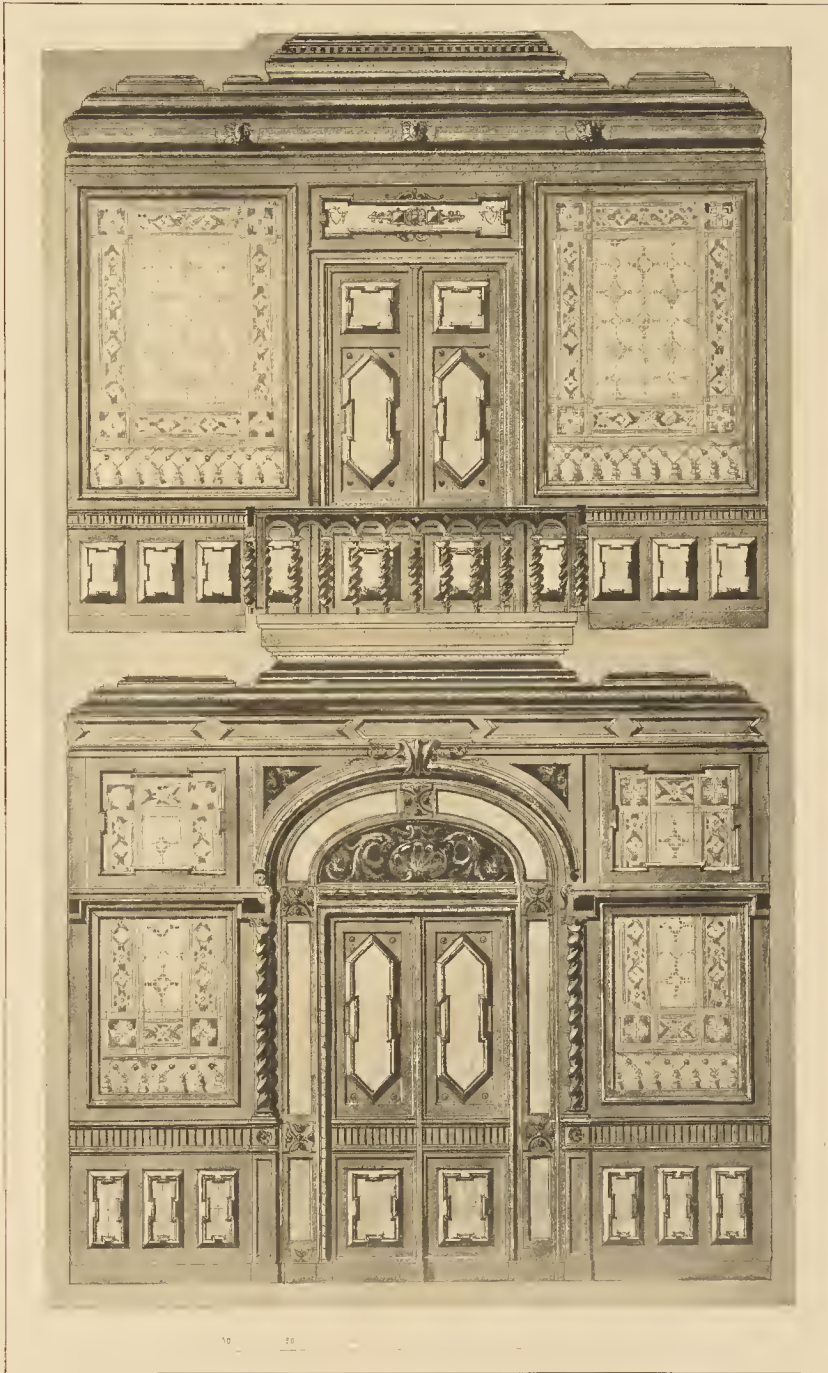

C. Heidecke Arch. gez.

Lichtdruck der Kunst-Anstalt von Ernst Wasmuth

BERLIN

HALLE IM HAUSE MATTHAEIKIRCHSTRASSE 3b

C. Heidecke Arch. erf. — Ferd. Vogts & Co. Hofmoebelfabrik ausgef.

Verlag von Ernst Wasmuth Berlin

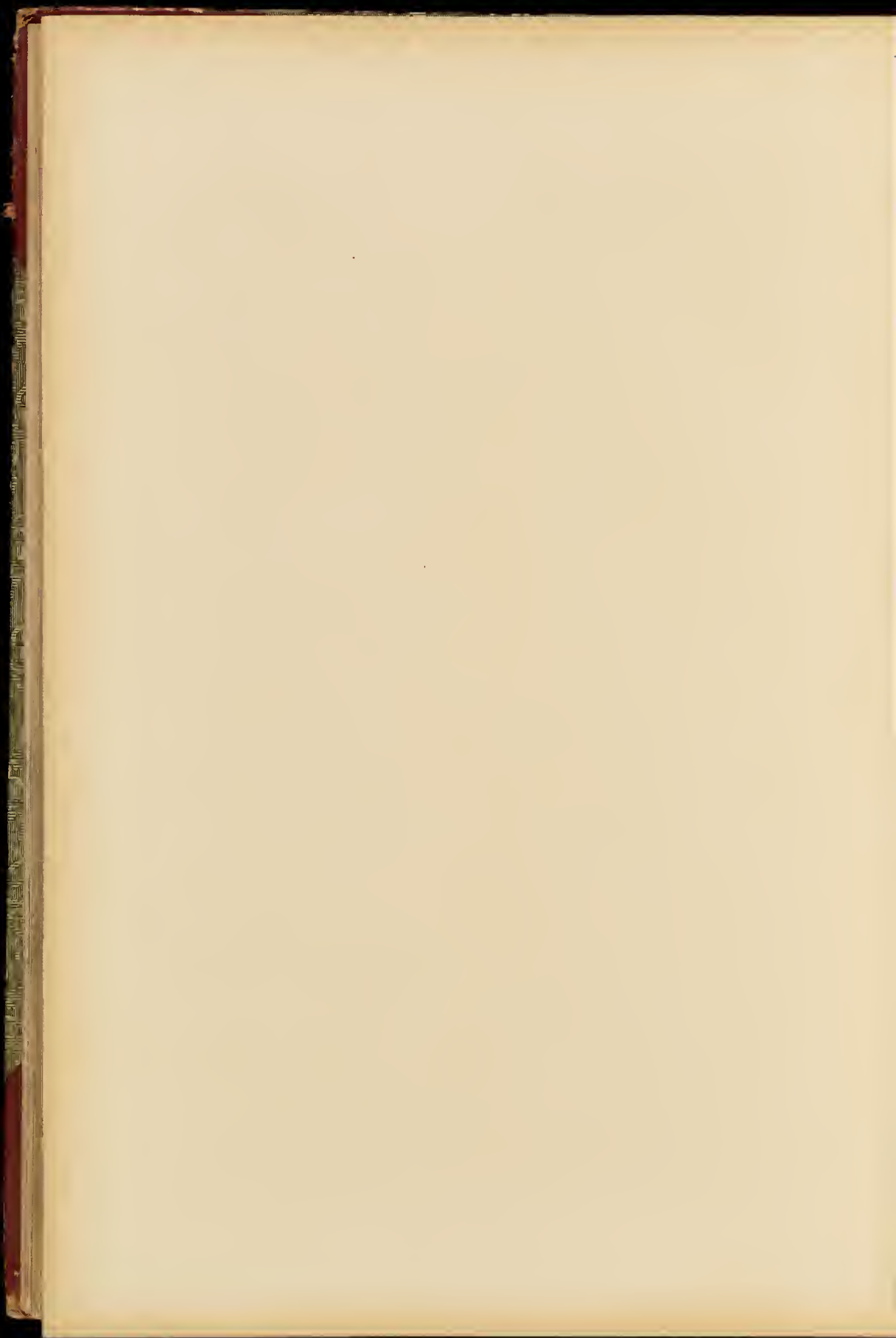

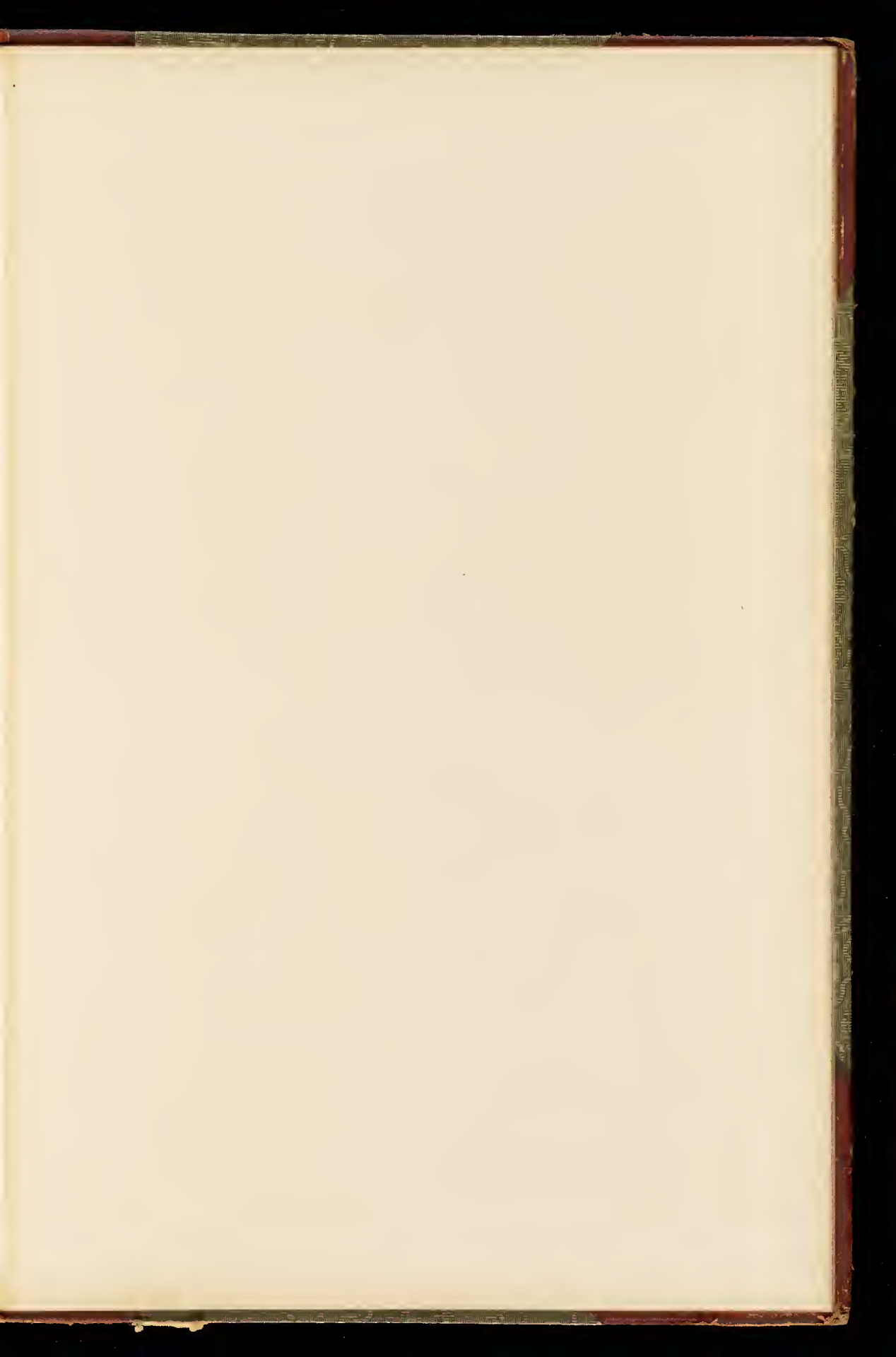

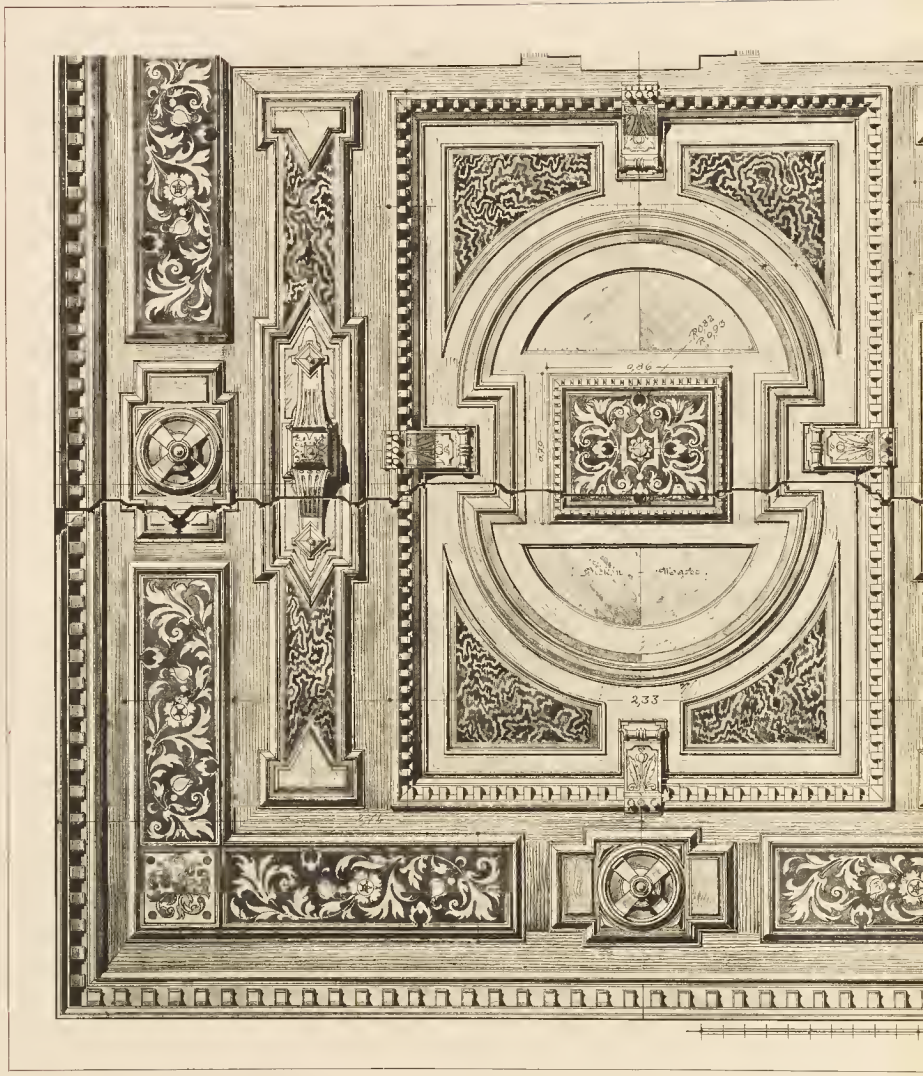

A. Brosche Arch. gez.

BEE  
HOLZDECKE DES SPEISESAALS IN DER VI

Ende & Boeckmann Arch. erf. — Buer

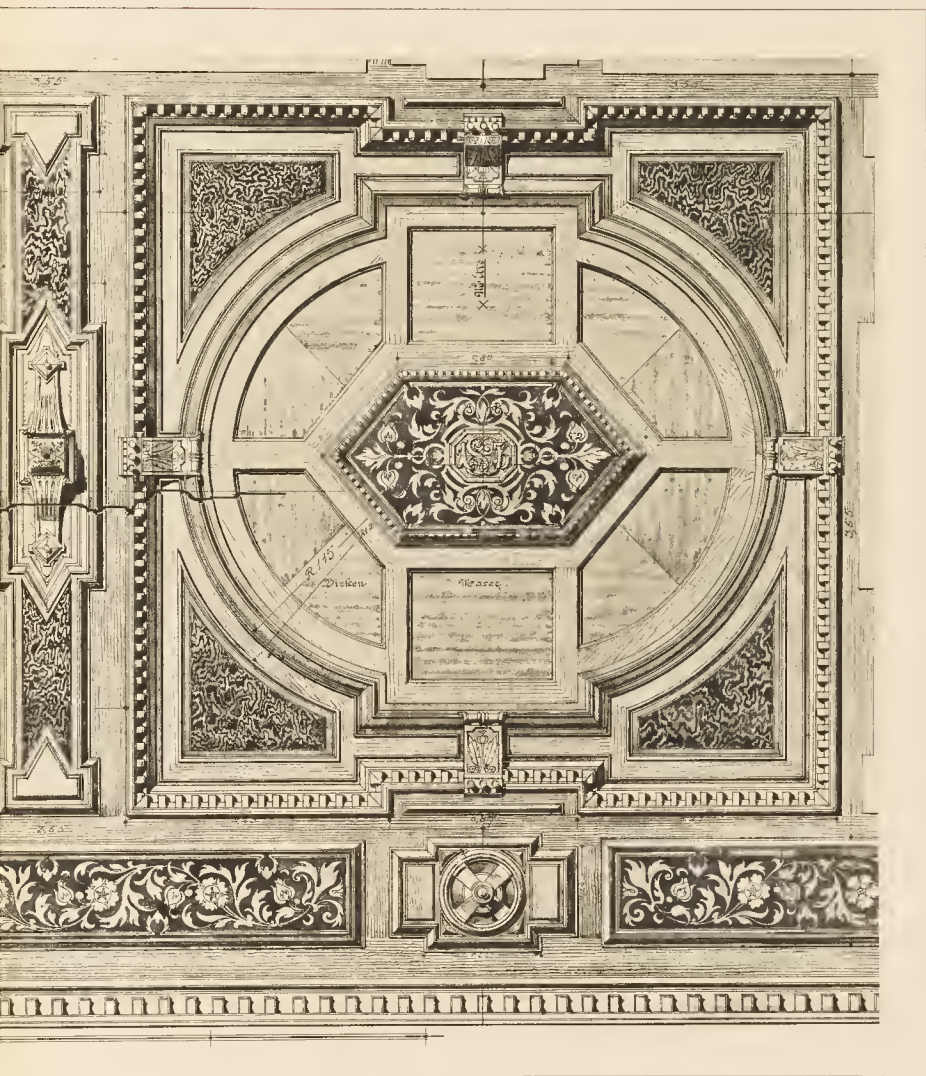

Lichtdruck der Kunst-Anstalt von Ernst Wasnuth

RLIN  
LLA SCHNITZLER KURFUERSTENDAMM 130

nger & Friederichsen Bautischler ausgef.

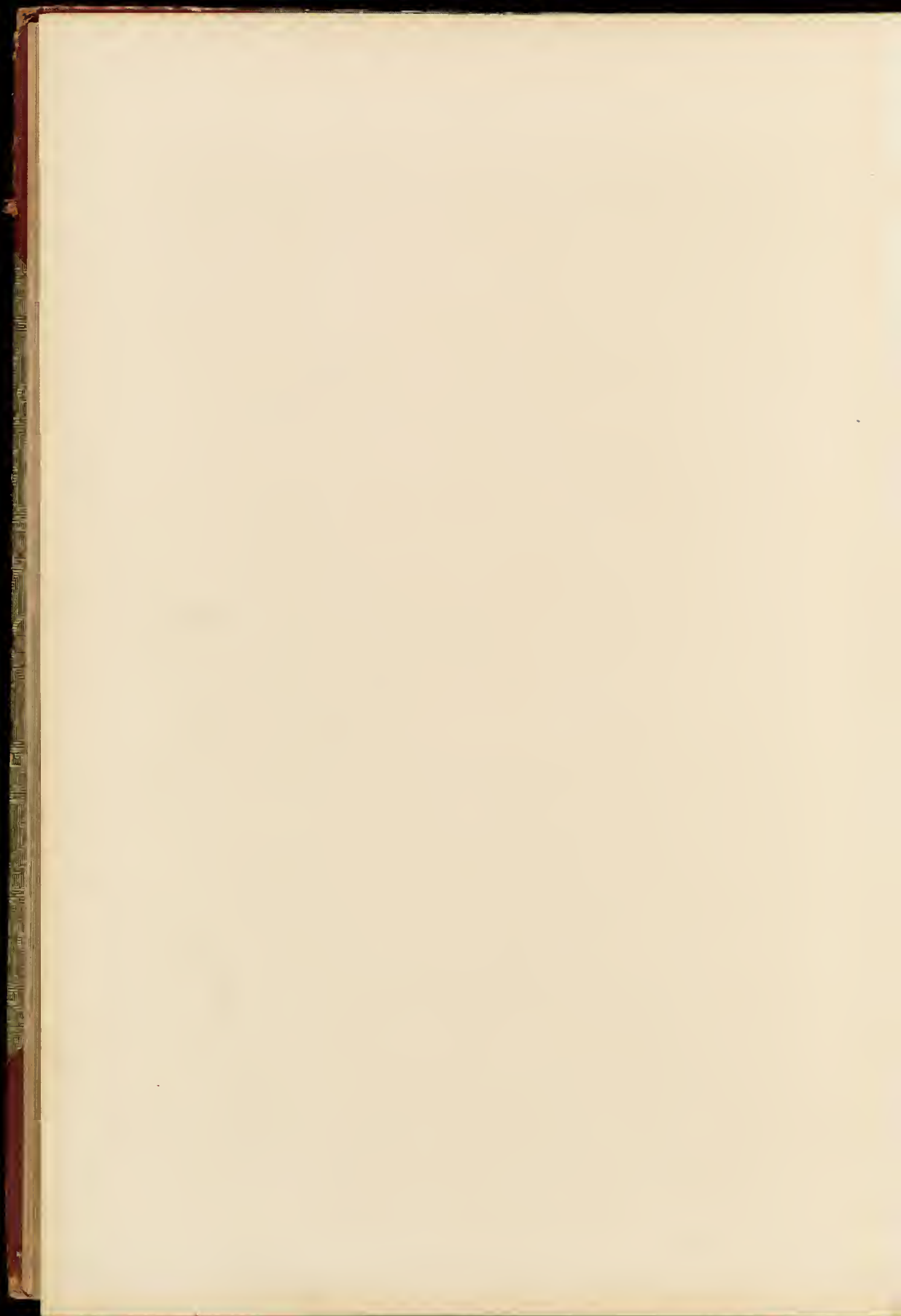



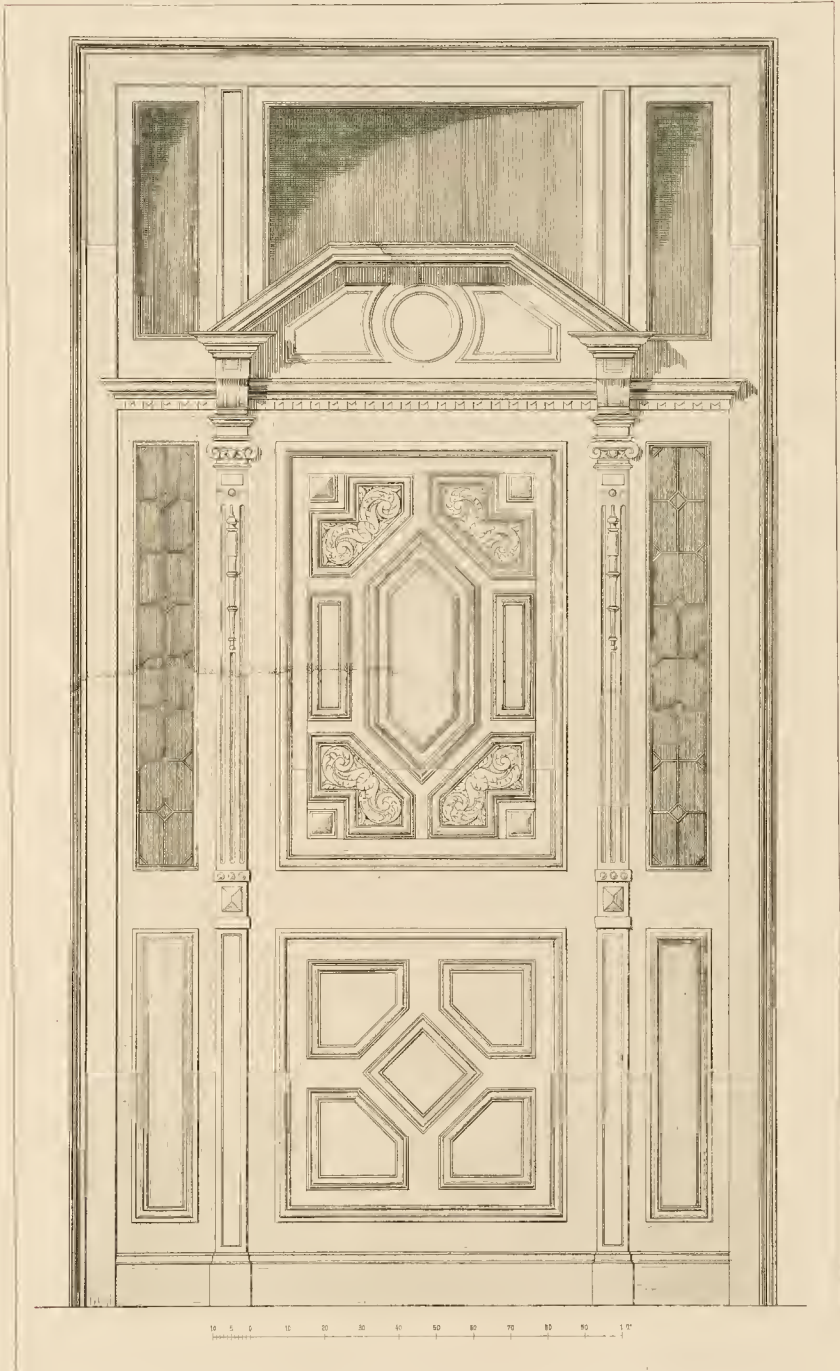

J. Zeyland Arch. aufg.

Lichtdruck der Kunst-Anstalt von Ernst Wasmuth

BERLIN  
ENTREE-THUER IM HAUSE KURFUERSTENDAMM 23  
A Messel Arch erf. — H. Mittag Tischler Riegelmann Bildhauer ausgef.





1384-259 v.2

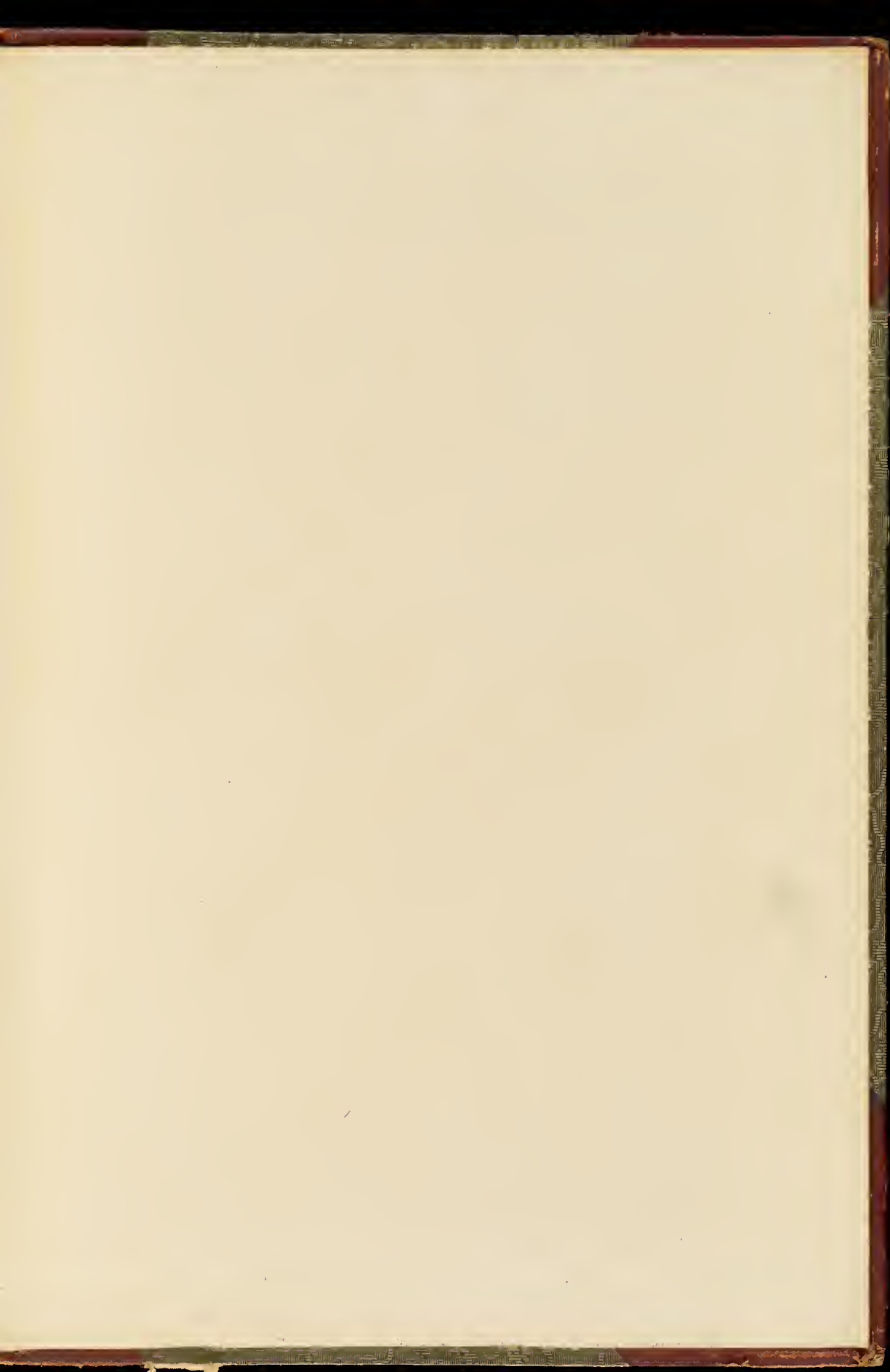





GETTY CENTER LIBRARY



3 3125 00768 5973

